

GACETA

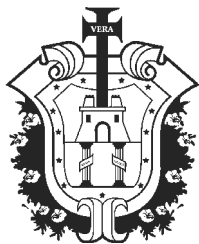

OFICIAL

ÓRGANO DEL GOBIERNO DEL ESTADO DE VERACRUZ DE IGNACIO DE LA LLAVE

DIRECTOR GENERAL DE LA EDITORA DE GOBIERNO
MARTÍN QUITANO MARTÍNEZ

DIRECTOR DE LA GACETA OFICIAL
ANSELMO TADEO VÁZQUEZ

Calle Morelos No. 43. Col. Centro

Tel. 817-81-54

Xalapa-Enríquez, Ver.

Tomo CXCVI

Xalapa-Enríquez, Ver., miércoles 22 de noviembre de 2017

Núm. Ext. 466

SUMARIO

GOBIERNO DEL ESTADO

SECRETARÍA DE MEDIO AMBIENTE

RESUMEN DEL PROGRAMA DE MANEJO DEL ÁREA NATURAL
PROTEGIDA CON CARÁCTER DE CORREDOR RIPARIO DENOMI-
NADO PARQUE LINEAL QUETZALAPAN-SEDEÑO.

folio 1516

RESUMEN DEL PROGRAMA DE MANEJO DEL ÁREA NATURAL
PROTEGIDA EN LA CATEGORÍA DE CORREDOR BIOLÓGICO
MULTIFUNCIONAL Y SE DENOMINA ARCHIPIÉLAGO DE BOSQUES
Y SELVAS DE LA REGIÓN CAPITAL DEL ESTADO DE VERACRUZ.

folio 1517

RESUMEN DEL PROGRAMA DE MANEJO DEL ÁREA VERDE RE-
SERVADA PARA LA EDUCACIÓN ECOLÓGICA SAN JUAN DEL MONTE,
LAS VIGAS DE RAMIREZ, VERACRUZ.

folio 1518

NÚMERO EXTRAORDINARIO

GOBIERNO DEL ESTADO

SECRETARÍA DE MEDIO AMBIENTE

RESUMEN DEL PROGRAMA DE MANEJO DEL ÁREA NATURAL PROTEGIDA CON CARÁCTER DE CORREDOR RIPARIO DENOMINADO PARQUE LINEAL QUETZALAPAN-SEDEÑO

1. INTRODUCCIÓN

El Parque Lineal Quetzalapan-Sedeño se estableció como Área Natural Protegida con el carácter de Corredor Ripario mediante el Decreto publicado en el Diario Oficial de la Federación el 23 de marzo del 2016 en el Estado de Veracruz, con el objetivo de constituir una zona de protección de la biodiversidad presente en el área, además de los servicios ecosistémicos emanados de este capital natural e importantes tales como la recarga de los mantos acuíferos a través de la infiltración del agua, y la regulación de la temperatura y la humedad.

El ANP "Parque Lineal Quetzalapan-Sedeño" (PLQS) comprende una extensión de 13.02 hectáreas y se ubica en la colindancia conurbada de los municipios Xalapa y Banderilla, ambos en la zona centro del estado de Veracruz (Figura 1).



Figura 1. Localización geográfica del Área Natural Protegida "Parque Lineal Quetzalapan-Sedeño", Veracruz.

El ANP PLQS alberga al río Sedeño que forma parte de la cuenca del río Actopan, se encuentra rodeado por dos bosques de alta importancia conocidos como el Palenquillo y Lomas del Sedeño. Al interior y alrededor, el área cuenta con otros fragmentos de bosque secundario que sirven como una zona de amortiguamiento para el bosque conservado que se localiza en las cañadas y en la orilla del río.

El ecosistema correspondiente al sitio donde se encuentra ubicado el Parque Lineal Quetzalapan-Sedeño se denomina Bosque Mesófilo de Montaña (BMM), uno de los ecosistemas más biodiversos, con mayor número de endemismos y con mayor fragilidad en nuestro País y en el Estado. Este tipo de vegetación se caracteriza por un dosel donde dominan árboles caducifolios de afinidad templada, principalmente de las especies pipinque (*Carpinus caroliniana*), olmo (*Ulmus mexicana*), liquidámbar (*Liquidambar macrophylla*), manzanillo (*Nyssa sylvatica*) y haya mexicana (*Fagus mexicana*).

En el ANP a la fecha se tiene el registro de 225 especies de plantas, de las que 40 son arbóreas, 28 arbustivas, 14 trepadoras leñosas, 83 especies herbáceas y 60 herbáceas epífitas, pertenecientes a 81 familias. También, debido a la gran cantidad de humedad y condiciones propicias para su desarrollo, esta zona tiene una amplia diversidad micológica, representada por 71 especies de hongos.

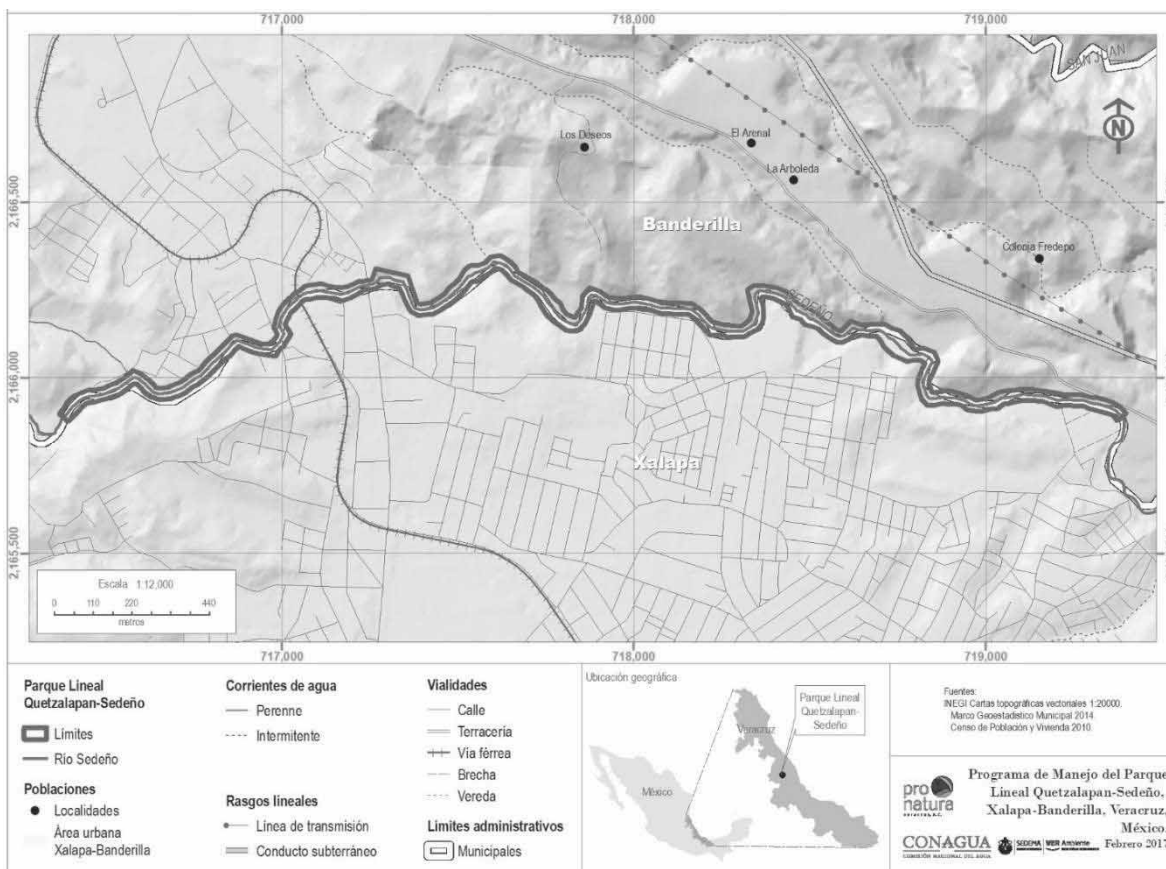
En esta ANP existen especies de flora y fauna que se encuentran bajo alguna categoría de riesgo de acuerdo con la Norma Oficial Mexicana NOM-059-SEMARNAT-2010, algunas endémicas de Veracruz y México; por lo que área representa una importante zona de protección de los hábitat y especies con los que se encuentran asociadas.

2. JUSTIFICACIÓN

Este Programa de Manejo contribuye a la visión de la Estrategia Estatal de Biodiversidad que propone que para el 2030, los veracruzanos conoceremos, valoraremos y conservaremos la diversidad biológica y cultural de nuestro estado, así como los bienes y servicios ambientales que de ella se deriven.

Dentro de todos los ecosistemas presentes en el Estado de Veracruz, el bosque mesófilo de montaña constituye uno de los ecosistemas con mayor biodiversidad y capacidad de provisión de recursos hídricos. Actualmente, en los alrededores de Xalapa y Banderilla este bosque está desapareciendo y sólo se encuentra representado por algunos relictos, como es el área decretada como ANP Parque Lineal Quetzalapan-Sedeño, que sirve como un espacio recreativo donde las familias puedan visualizar de una manera sencilla el entorno ecológico en el que viven, así como su importancia.

En este sentido, el programa de manejo del ANP "Parque Lineal Quetzalapan-Sedeño" se alinea con lo establecido en el Plan Veracruzano de Desarrollo, la Estrategia Estatal de Biodiversidad y otras estrategias de conservación y protección de espacios naturales protegidos, por lo que el programa de manejo ayudará a preservar la existencia del paisaje, la diversidad de especies y recursos del río Sedeño para las generaciones futuras. Se

espera que este Programa sea un apoyo útil que otorgue sostén y dirección a las actividades dentro del ANP y permita establecer una administración eficaz del área. Asimismo, tenga una contribución en la conservación, restauración y uso sustentable del ecosistema, particularmente como espacio educativo para la sustentabilidad de la ciudad y sus habitantes.

3. OBJETIVOS GENERALES Y ESPECÍFICOS DEL PROGRAMA

3.1. OBJETIVO GENERAL

Conservar los ecosistemas y su biodiversidad incluyendo los procesos ecológicos, los cambios naturales y los servicios ecosistémicos mediante un conjunto de políticas y medidas de protección, manejo, uso sustentable y restauración, involucrando los procesos de conocimiento, cultura y gestión al conjunto de la sociedad, gobierno y en particular a los diversos actores asentados en el área protegida y su zona de influencia.

3.2. OBJETIVOS ESPECÍFICOS

- Conservar 10.99 hectáreas de bosque mesófilo de montaña urbano y periurbano.
- Restaurar 1.25 hectáreas de bosque mesófilo de montaña urbano y periurbano.
- Propiciar el uso ciudadano y responsable de un bosque urbano con un grado importante de conservación.
- Detonar actividades de apreciación de la naturaleza, educación ambiental y activación física que beneficien a los vecinos del PLQS.

4. DELIMITACIÓN, EXTENSIÓN Y ZONIFICACIÓN

4.1. Zonificación

La zonificación del ANP se hizo con base en la vegetación y uso del suelo y ángulo de inclinación de las pendientes. Se obtuvieron las categorías de Conservación, Restauración, Vialidad y Zona Urbana. Se adjunta Cuadro de construcción de cada zona en el Anexo 1 de este documento.

4.1.1. Criterios de zonificación. En la tabla 1 y en la Figura 2 se muestran los criterios y las zonas de zonificación, respectivamente:

Tabla 1. Criterios de zonificación del Parque Lineal Quetzalapan-Sedeño.

Vegetación	Pendiente	Zona	Hectáreas
Bosque de galería	< 35°	Conservación	10.98
	> 35°	Restauración	0.55
Bosque de galería secundario	< 35°	Restauración	0.52
	> 35°	Restauración	0.07
Pastizal	No aplica	Restauración	0.09
Vialidad	No aplica	Vialidad	0.10
Zona urbana	No aplica	Urbana	0.67
TOTAL			13.02

- a) Zona de conservación: son áreas con bosque de galería conservado cuyas pendientes son menores a 35°. Su conservación es crucial para la sostenibilidad de comunidades vegetales, animales y los recursos hídricos.
- b) Zona de restauración: se presentan 3 casos: I) áreas con bosque de galería conservado en pendientes mayores a 35°; II) áreas con bosque de galería secundario en cualquier tipo de pendiente; III) áreas de pastizal en cualquier tipo de pendiente. Todos ellos requieren acciones de restauración para prevenir deslaves o derrumbes y para restituir y proteger los recursos naturales.
- c) Zona de vialidad: son áreas que actualmente ya tienen construida algún tipo de vialidad.
- d) Zona urbana: son fragmentos de las áreas urbanas de Xalapa y Banderilla.



Figura 2. Zonificación del Área Natural Protegida Parque Lineal Quetzalapan-Sedeño

4.2. Metodología

Los insumos utilizados fueron el mapa de vegetación y uso del suelo y de ángulo de inclinación de las pendientes. El mapa de vegetación se obtuvo a partir de una imagen 2016 de Google Earth Pro, clasificada con ayuda del software eCognition.

Para generar el mapa de ángulo de inclinación de la pendiente se usó la imagen LIDAR E14B27D2 de terreno de INEGI. Con el comando slope de ArcGIS 10.2 se generó una capa

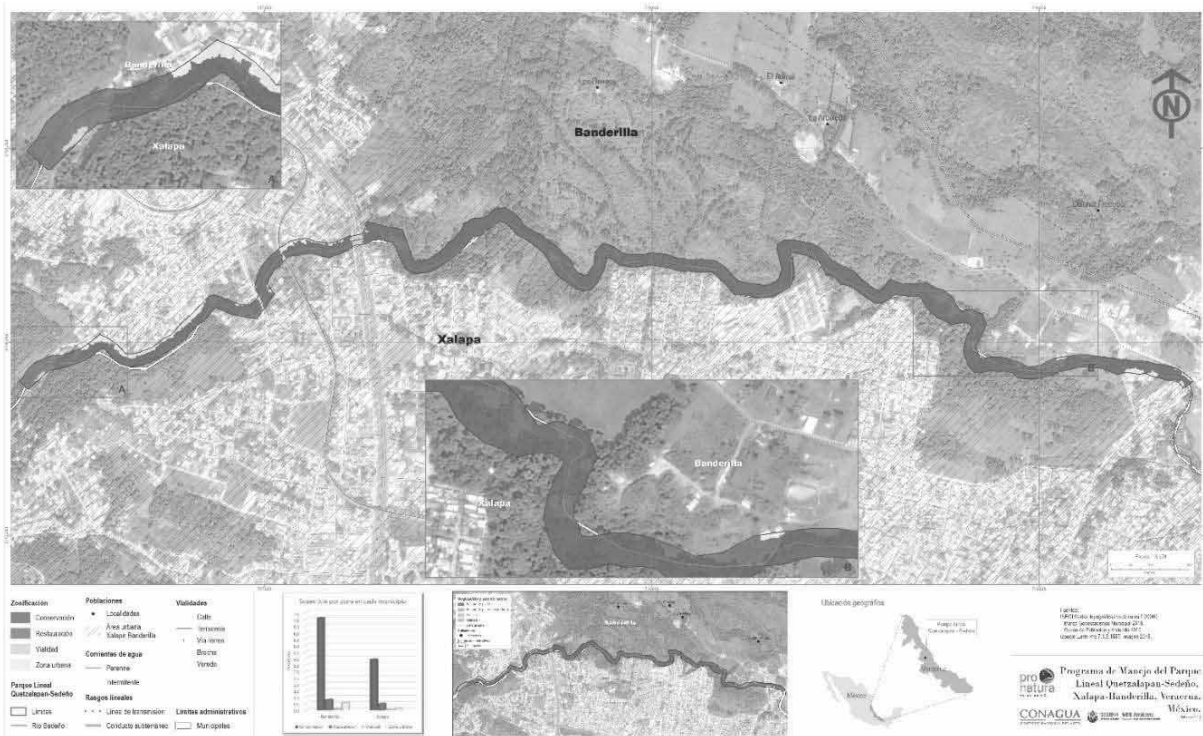
en grados. Se reclasificó en 2 categorías, mayor y menor de 35°. Ésta ángulo se determinó debido a que a partir de él se rompe el equilibrio de la pendiente y es más propensa a deslaves o derrumbes. Se intersectaron ambas capas. El resultado se etiquetó conforme los criterios de la tabla 1.

4.3. Zonas y políticas de manejo

El acercamiento con los actores locales, el análisis histórico de la vegetación y la información documental permitieron hacer una primera propuesta de zonificación para el Parque Lineal Quetzalapan-Sedeño. La propuesta incluye un mapa y una matriz básica de manejo (tabla 2) con acciones de conservación, restauración, junto con la descripción de las acciones de cada rubro.

Tabla 2. Matriz de manejo del Parque Lineal Quetzalapan-Sedeño.

Zona	Actividades	Plazo
Conservación	Protección física	Corto (6 meses)
	Vigilancia del área	Permanente
	Enriquecimiento	Corto (6 meses)
	Establecer atractores y refugios para fauna silvestre	Corto (1 año)
	Establecer señalética y carteles informativos	Corto (6 meses)
Restauración	Protección física (cercado) de linderos, zonas en restauración y zonas focales de protección.	Corto (6 meses)
	Establecer atractores y refugios para fauna silvestre	Corto (6 meses)
	Establecer señalética y carteles informativos	Corto (1 año)
	Reforestación con especies nativas	Corto (1 año)
	Reforestación con frutales	Corto (1 año)
	Establecer huertos urbanos comunitarios	Mediano (2 años)
	Eliminar especies bloqueadoras o exóticas que impiden la sucesión ecológica.	Corto (6 a 2 años)
	Establecimiento de cercas vivas	Corto (6 meses)
	Establecimiento de núcleos de sucesión (perchas, madrigueras artificiales, trasposición de suelo o grupos de Anderson).	Corto (6 meses)
	Trazado de curvas de nivel.	Corto (6 meses)
	Dispersión de tierra negra y semillas de especies nativas	Corto (6 meses)
	Reforestación con árboles de calidad de especies resistentes y de rápido crecimiento procedentes de vivero	Corto (6 meses)
	Reforestación con especies atrayentes de polinizadores y otro tipo de fauna silvestre.	Corto (6 meses)

Zona	Actividades	Plazo
	Monitoreo integral de acciones de restauración.	Largo (más de 5 años)

4.4. Zona de influencia

Para determinar la zona de influencia, se consideró el área potencial de inundación por desbordamiento. La *Norma Mexicana NMX-AA-159-SCFI-2012 Que Establece el Procedimiento para la Determinación del Caudal Ecológico en Cuencas Hidrológicas* determina que dicha distancia es de 40 m a partir de la corriente de agua. Por lo tanto, con ayuda del Sistema de Información Geográfica, se generó un polígono envolvente de 20 m a cada lado del área del PLQS. La zona de influencia resultante comprende 28.65 ha.

5. REGLAS ADMINISTRATIVAS

El programa de manejo del Parque Lineal Quetzalapan-Sedeño y sus reglas administrativas tienen su fundamento en las disposiciones de la Constitución Mexicana, la Ley General del Equilibrio Ecológico y la Protección al Ambiente, el Convenio Marco de las Naciones Unidas sobre el Cambio Climático, Normas Oficiales Mexicanas en materia ambiental, la Ley Número 62 Estatal de Protección Ambiental, etc.

Capítulo I. Disposiciones generales

Regla 1. Las presentes reglas administrativas son de observancia general y tienen por objeto regular todas las actividades que se realicen en el Parque Lineal Quetzalapan-Sedeño, ubicado en los municipios de Xalapa y Banderilla, en el estado de Veracruz, de conformidad con la zonificación establecida.

Regla 2. La aplicación de las presentes reglas corresponde a SEDEMA, CONAGUA y a la Dirección del área en concordancia, sin perjuicio de las atribuciones que correspondan a otras dependencias, de conformidad con el presente Programa de Manejo y las demás disposiciones legales aplicables en la materia.

Regla 3. Para los efectos de las presentes reglas administrativas se entenderá por:

- I. Actividades recreativas. Aquellas consistentes en la observación del paisaje, de la fauna en su hábitat natural, así como la realización de recorridos y visitas guiadas, incluyendo el ecoturismo.
- II. Aprovechamiento sustentable. La utilización de los recursos naturales se hará de forma que se respete la integridad funcional y las capacidades de carga de los ecosistemas del ANP.
- III. Área. Se denominará a una porción del área natural, dentro de un sector de manejo, sujeta a condiciones de manejo especiales con objetivos particulares.
- IV. Ecosistema. La unidad funcional básica de interacción de los organismos entre sí y de éstos con el ambiente en un espacio y tiempo determinados.
- V. Ecoturismo. Aquella modalidad turística ambientalmente responsable consistente en viajar o visitar el Parque Lineal, sin alterar el entorno natural y con el fin de disfrutar, apreciar o estudiar los atractivos de dicha área, así como cualquier

- manifestación cultural, a través de un proceso que promueva la conservación y un involucramiento activo de las poblaciones locales.
- VI. Investigador. La persona adscrita a una institución mexicana o extranjera reconocida, dedicada a la investigación; estudiantes de nacionalidad mexicana que realicen su formación académica en una institución extranjera reconocida, dedicada a la investigación; que efectúen colecta científica, así como particulares de nacionalidad mexicana con trayectoria en el desarrollo de colecta científica y en la aportación de información sobre la biodiversidad nacional que no se encuentren en ninguno de los supuestos.
 - VII. LEPA. Ley No. 62 Estatal de Protección Ambiental.
 - VIII. LF. Ley Forestal.
 - IX. Permiso, autorización o concesión. Documento que expedirán las autoridades correspondientes, a través de sus distintas unidades administrativas, por el que se autoriza la realización de actividades de exploración, investigación o en su caso aprovechamiento mínimo de los recursos naturales existentes dentro del ANP, en los términos de las distintas disposiciones legales y reglamentarias aplicables.
 - X. Prestador de servicios recreativos. Persona física o moral que se dedica a la organización de grupos de visitantes para ingresar al área natural con fines recreativos y culturales; para hacerlo requiere del permiso de la Dirección del ANP.
 - XI. Protección. Conjunto de políticas y medidas para conservar el ambiente y evitar su deterioro.
 - XII. Reglas. Las presentes reglas administrativas.
 - XIII. Área Natural Parque Lineal. El espacio comprendido dentro de la poligonal del ANP, ubicado en los municipios de Banderilla y Xalapa, Veracruz, México.
 - XIV. Visitante. Persona física que ingresa al área natural con fines recreativos y culturales.
 - XV. Zonificación. División del ANP en áreas geográficas definidas en función de la vocación natural del terreno, de su uso actual y potencial, acorde con sus propósitos de conservación, y que están sujetas a regímenes diferenciados de manejo y actividades permitidas en cada una de ellas.
 - XVI. Zona de recuperación y restauración ecológica. Superficie cubierta por bosque de galería y mesófilo de montaña en desarrollo (acahual), anexa a la zona de conservación y protección, donde sólo podrán realizarse actividades que resulten compatibles con los objetivos y criterios del presente Programa de Manejo.
 - XVII. Zona de conservación y protección. Superficies mejor conservadas o no alteradas, que alojan ecosistemas o fenómenos naturales de especial importancia, o especies de flora y fauna que requieren de protección especial.
 - XVIII. Zona de aprovechamiento. Espacio con menor grado de conservación, dominado mayormente por pastizales inducidos y malezas en la poligonal general y que de forma natural interactúa al exterior del Área Natural con otros ámbitos, y al interior con la zona de restauración ecológica.

Regla 4. Se requerirá permiso por parte de la Secretaría de Medio Ambiente (SEDEMA) para realizarlas siguientes actividades:

- I. Prestación de servicios de actividades recreativas y de turismo ecológico o ecoturismo.
- II. Filmación, video grabación y fotografía con fines comerciales o culturales.
- III. Acampar o pernoctar en instalaciones del Parque Lineal.

Regla 5. Se requiere de autorización de las autoridades correspondientes para llevar a cabo las siguientes actividades:

- I. Aprovechamiento de recursos naturales.
- II. Cambio de utilización de los terrenos forestales y de aptitud preferentemente forestal.
- III. Colecta e investigación científica.
- IV. Realización de obras de infraestructura.
- V. Establecimiento y operación de viveros y criaderos de flora y fauna silvestres.

Regla 6. Para la realización de actividades que impliquen el aprovechamiento de recursos no maderables, se deberá dar aviso a las autoridades correspondientes en los términos establecidos en la LF y en la Ley Estatal y su Reglamento.

Regla 7. Con la finalidad de proteger los recursos naturales del Área Natural y brindar el apoyo necesario por parte de la Dirección del ANP, los responsables de los trabajos deberán dar aviso al personal de la misma, antes de realizar actividades como las siguientes:

- I. Educación ambiental.
- II. Prácticas de campo.
- III. Acampar o pernoctar al aire libre.

Regla 8. El otorgamiento de los permisos deberá ser solicitado por escrito ante la Secretaría de Medio Ambiente en coordinación con la Dirección del área, 15 días naturales antes de que se realicen las actividades contenidas en las presentes reglas.

Regla 9. La autoridad designada otorgará o negará el permiso dentro de un plazo de 15 días naturales, contados a partir de la fecha en que se presente la solicitud. Una vez transcurrida dicha fecha, sin que medie respuesta por parte de ésta, se entenderá por negado el permiso solicitado.

Regla 10. Para el otorgamiento de los permisos se tomará en cuenta la calidad del servicio y el cumplimiento de los requisitos establecidos en estas reglas.

Regla 11. Para el caso de investigación y colecta científica, el promovente deberá presentar la autorización expedida por la Dirección General de Vida Silvestre (DGVS) de la SEMARNAT y una solicitud por escrito que cumpla con los siguientes requisitos:

- I. Curriculum vitae del titular del proyecto y de sus colaboradores.
- II. Nombre de la institución académica a la que se encuentre adscrito.
- III. Nacionalidad.
- IV. Un resumen ejecutivo del proyecto, que incluya lo siguiente:

- a) Título del proyecto, nombre de los responsables, colaboradores e instituciones participantes.
- b) Objetivo y justificación del proyecto.
- c) Listado de las especies, o en su defecto géneros o familias, que se pretende coleccionar, y número aproximado de ejemplares.
- d) Descripción de la metodología y técnicas de la colecta científica.
- e) Sitio donde se pretende desarrollar la colecta científica y el mapa de ubicación.
- f) Fechas de inicio y término de las actividades de campo.
- g) Cronograma que describa detalladamente las actividades a realizar durante la duración del proyecto.
- h) En su caso, copia del dictamen positivo del proyecto a realizar expedido por alguna institución oficial con cuerpo colegiado de evaluación.
- i) Carta compromiso en la cual el investigador se obligue a presentar un informe final de actividades.
- j) Información sobre el destino que pretende darse al material biológico coleccionado, y si la colecta es temporal o definitiva.

Capítulo II. Zonificación

5.2.1. Zonas *de conservación*.

Regla 12. Son áreas de conservación estricta, por lo que sólo se permite realizar en éstas las siguientes actividades:

- a) Investigación científica.
- b) Actividades indispensables para la protección y manejo de estas zonas.

Regla 13. En las zonas de conservación se podrán llevar a cabo actividades de saneamiento en sitios afectados por incendios, plagas o fenómenos meteorológicos, o como parte de proyectos de protección ambiental.

Regla 14. Queda prohibida la instalación y mantenimiento de infraestructura, salvo la básica e indispensable para apoyar las actividades de vigilancia e investigación y de educación ambiental contempladas en el presente Programa de Manejo, siempre que éstas sean estrictamente compatibles con el paisaje natural, utilizando materiales como madera o piedra.

Regla 15. Se podrán realizar investigaciones experimentales o manipulativas donde se establezcan estaciones de monitoreo o equipos de investigación especializados, con autorización previa de la Dirección del área.

5.2.2. Zona *de restauración*

Regla 16. Tendrá la finalidad de salvaguardar los recursos naturales existentes, tomando en consideración los criterios de gradualidad en el manejo de los recursos según sus características naturales, su estado de conservación, la presencia de ecosistemas o hábitats especiales y el uso actual y potencial del suelo.

5.2.3. Zona de vialidad (aprovechamiento)

Regla 17. Serán aquellas zonas destinadas al libre acceso del usuario del ANP, así como para la creación de infraestructura de investigación, administrativa y de servicios, siempre que se trate de sitios en los que no haya elementos de importancia biológica o cultural.

5.2.4 Zona Urbana.

Son aquellas zonas donde existe infraestructura urbana.

5.3. Capítulo III. Permisos, autorizaciones, avisos y concesiones

Regla 18. Se requerirá permiso de la Secretaría de Medio Ambiente en coordinación con la Dirección del Área Natural para las siguientes actividades:

- I. Prestación de servicios de actividades recreativas y de ecoturismo.
- II. Filmación, video grabación y fotografía con fines comerciales y culturales.
- III. Acampar o pernoctar en instalaciones.

Regla 19. Se requerirá autorización de la Secretaría de Medio Ambiente en coordinación con la Dirección del ANP, de conformidad con las disposiciones legales aplicables, para efectuar las siguientes actividades:

- I. Aprovechamiento de recursos forestales no maderables.
- II. Colecta de flora y fauna o de otros recursos con fines de investigación científica.
- III. Aprovechamiento de flora y fauna silvestre.
- IV. Restauración y rehabilitación de áreas degradadas.

Regla 20. Se requerirá de la concesión de la Comisión Nacional del Agua para utilizar y aprovechar el agua, así como la anuencia de la Secretaría de Medio Ambiente en coordinación con la Dirección del ANP.

Regla 21. Con la finalidad de proteger los recursos naturales y brindar el apoyo necesario por parte de la Dirección del área, los responsables de los grupos de trabajo deberán identificarse con el personal de la misma, firmar una carta compromiso que será devuelta al término de sus actividades, incluyendo las de la regla 22, y las de:

- I. Acampar.
- II. Educación ambiental.
- III. Prácticas de campo.

Regla 22. La Dirección del Parque Lineal Quetzalapan-Sedeño otorgará o negará el permiso dentro de un plazo de 15 días hábiles, contados a partir de la fecha en que se presente la solicitud. Una vez transcurrido el plazo sin que medie respuesta por parte de ésta, se entenderá como negado el permiso solicitado.

Regla 23. Para desarrollar actividades de colecta con fines de investigación científica en las distintas zonas del Área Natural, los investigadores deberán presentar la autorización, cuantas veces les sea requerida, ante las autoridades correspondientes.

Regla 24. A fin de garantizar la correcta realización de las actividades de colecta e investigación científica y salvaguardar la integridad del ecosistema, los investigadores deberán sujetarse a los lineamientos y condicionantes establecidos en la autorización

respectiva, y observar lo dispuesto en el presente Programa de Manejo y las demás disposiciones legales aplicables. Con este propósito el Director del ANP realizará las supervisiones de carácter técnico que sean necesarias.

Regla 25. Los investigadores que en su labor requieran extraer de la región o del país parte del acervo cultural e histórico del Área Natural, así como ejemplares de flora, fauna, fósiles, rocas o minerales, deberán contar con la aprobación de las autoridades correspondientes, de acuerdo con la legislación aplicable en la materia.

Regla 26. Las investigaciones y los experimentos manipulativos estarán restringidos a los sitios especificados por la Dirección, con apego a la zonificación establecida en el presente Programa de Manejo.

5.4. Capítulo IV. Uso y manejo de recursos naturales

5.4.1. Aguas y suelos

Regla 27. En la construcción o mantenimiento de obras de infraestructura hidráulica en la zona de restauración, que impliquen la desviación del agua y que modifiquen los cauces naturales o provoquen la disminución del caudal de agua, deberán tomarse medidas de mitigación de los impactos ambientales para evitar la mortalidad de las especies acuáticas, permitiendo el mantenimiento de su hábitat y los desplazamientos que realizan las especies migratorias y vigilando que se minimice el impacto a las condiciones originales.

Regla 28. La concesión para usar las aguas existentes del ANP para el desarrollo de proyectos de aprovechamiento no estará permitida.

Regla 29. La ejecución de obras y la rehabilitación de caminos en la zona de aprovechamiento, requiere de la autorización en materia de impacto ambiental y la anuencia de la CONAGUA.

Regla 30. El aprovechamiento de especies de plantas con fines de conservación o restauración, consideradas en las categorías de endémicas, en peligro de extinción, amenazadas o que requieren protección especial, enlistadas en los anexos de este programa, se realizará conforme a lo establecido en las Normas Oficiales Mexicanas en la materia y siempre por personal del área y no por particulares. Sólo se hará tal aprovechamiento con fines de educación ambiental, conservación, restauración y no para fines comerciales ajenos a la finalidad del ANP.

Regla 31. No se autorizará el aprovechamiento de las especies, subespecies y variedades enlistadas en el anexo del programa por instancias ajenas a la Dirección del área.

Regla 32. La colecta de frutos y semillas, y la extracción de plántulas de los taxa considerados en el anexo, sólo se permitirá cuando sean empleados para la reproducción y propagación de dichos taxa, de conformidad con las disposiciones legales aplicables.

Regla 33. Todo aprovechamiento forestal comercial será denegado debido a los fines de conservación del ANP.

Regla 34. El aprovechamiento comercial de productos medicinales, entre otros, requerirá de un Programa de Manejo autorizado por la SEMARNAT, de conformidad con lo establecido en la LF, Ley General del Equilibrio Ecológico y la Protección al Ambiente (LGEEPA), Ley Estatal (LEPA) y su reglamento, así como cumplir con los lineamientos y especificaciones contenidas en las Normas Oficiales Mexicanas en la materia.

Regla 35. El aprovechamiento forestal comercial maderable y no maderable no está permitido, con excepción de lo establecido en la regla 39.

Regla 36. Los aprovechamientos de leña y madera para satisfacer necesidades de manejo de los predios, sólo podrá autorizarla la Secretaría de Medio Ambiente en coordinación con la Dirección del Área Natural Protegida en forma limitada y controlada, para usos relacionados con el mantenimiento y desarrollo de construcciones y señalamientos. Estos aprovechamientos serán supervisados por la Dirección de conformidad con lo establecido en la LGEEPA, la LEPA, las Normas Oficiales Mexicanas en la materia y las demás disposiciones legales aplicables.

Regla 37. La introducción de especies y variedades exóticas y su propagación en la zona de restauración ecológica y de influencia no estará permitida.

5.4.2. Fauna silvestre

Regla 38. El aprovechamiento de las especies, subespecies o variedades de animales considerados en las categorías de *en peligro de extinción*, *endémicas*, *amenazadas* o que requieren *protección especial*, enlistadas en el Anexo 1 del Programa de Manejo, se realizará conforme a lo establecido en las Normas Oficiales Mexicanas en la materia y sólo por la Dirección del área y no por particulares o personas ajenas al manejo del ANP.

Regla 39. En la zona de restauración ecológica y de conservación se permite mantener especies silvestres para:

- a) Conservación de flora y fauna.
- b) Investigaciones científicas en etología, fisiología y temas afines, y estudios que impliquen captura y recaptura con la autorización previa de la Dirección del área.

Regla 40. El aprovechamiento de especies silvestres con fines de conservación sólo podrá realizarse en la zona de restauración ecológica bajo la modalidad de Unidad de Manejo (UMA) debidamente acreditada como propiedad del ANP y no de particulares o de personas o entidades ajenas a ella. Además, deberá contar con un Programa de Manejo autorizado por la SEMARNAT.

Regla 41. El control de la fauna nociva deberá realizarse mediante técnicas y métodos específicos y de bajo impacto ambiental.

5.4.3. Agricultura y ganadería

Regla 42. Las actividades de agricultura o ganadería bajo cualquier modalidad están prohibidas dentro del Área Natural.

5.4.4. Uso público y recreación

Regla 43. Están permitidas las actividades relacionadas a la visita pública como el turismo, recreación al aire libre y educación e interpretación ambiental. Los visitantes están obligados a respetar el patrimonio natural y cultural del ANP.

Regla 44. La visita pública será abierta a las zonas de aprovechamiento en las que se establecerán facilidades adecuadas para el público, de manera que no se causen impactos negativos al entorno. La visita pública se permitirá en una escala limitada en función de la capacidad de carga de cada sitio.

Regla 45. La Secretaría de Medio Ambiente autorizará el desarrollo de infraestructura turística y recreativa, con la anuencia de la Comisión Nacional del Agua, siempre que ésta sea acorde a los valores naturales, escénicos y culturales de la zona. Las áreas de visita deberán distribuirse y acondicionarse de modo que sirvan lo mejor posible a los fines de interpretación y educación ambiental, sin provocar conflictos con los objetivos de conservación del patrimonio natural y cultural, ni con las actividades de investigación. Toda infraestructura desarrollada en los senderos y áreas de visitantes se construirá con materiales rústicos, preferentemente locales, armonizando con las condiciones del paisaje; los mensajes y señales deben ser claros y concisos.

Regla 46. El guía que pretenda llevar a cabo sus actividades dentro del área natural, deberá aprobar los cursos de capacitación sobre las características del ecosistema existente, su importancia y las medidas de conservación del ANP que ofrezca la Dirección de la misma.

Regla 47. Los prestadores de servicios recreativos, su personal y los visitantes que contraten sus servicios deberán acatar, en todo momento, el reglamento interno del Parque Lineal Quetzalapan-Sedeño, las indicaciones del personal, cumpliendo las presentes reglas y reportando cualquier irregularidad que observen.

Regla 48. Los prestadores de servicios recreativos se obligan a informar a los usuarios que están ingresando a un área natural y que, por ello, deben respetar el reglamento de la misma.

Regla 49. El prestador de servicios recreativos deberá designar un guía, quien será responsable de un grupo no mayor de 15 personas, mismo que tendrá que contar con los conocimientos suficientes sobre la importancia y la conservación del área natural.

5.4.5. Restauración y rehabilitación de áreas degradadas

Regla 50. La rehabilitación y restauración de las áreas degradadas podrá realizarse sobre la base de estudios técnicos que aseguren la aplicación de métodos apropiados y el establecimiento de un sistema de monitoreo continuo.

Regla 51. La utilización de especies vegetales con fines de restauración o rehabilitación de las áreas degradadas se hará, preferentemente, con especies y variedades autóctonas.

5.4.6. Asentamientos humanos

Regla 52. No estará permitido cualquier tipo de asentamiento humano dentro del ANP.

5.5. Capítulo V. Prohibiciones

Regla 53. En el área natural está prohibido:

- a) Verter o descargar aguas residuales, aceites, grasas, combustibles o cualquier clase de contaminantes, desechos sólidos, líquidos o de cualquier otro tipo; usar explosivos o sustancias que puedan ocasionar alguna alteración en los ecosistemas.
- b) El aprovechamiento de recursos forestales, de flora y fauna silvestre.
- c) El cambio de uso de suelo.
- d) La ejecución de obras, salvo las necesarias para el cumplimiento de los objetivos de conservación del área natural.

5.6. Capítulo VI. Supervisión y vigilancia

Regla 54. La inspección y vigilancia para el cumplimiento de las presentes reglas corresponde a la CONAGUA, a la SEDEMA y a la Dirección del ANP, en colaboración, el Ayuntamiento de Banderilla, el de Xalapa y la PROFEPA y la PMA, sin perjuicio del ejercicio de las atribuciones que correspondan a otras dependencias. Se buscará la participación de la comunidad en la vigilancia del área.

Regla 55. Toda persona que tenga conocimiento de alguna infracción o ilícito que pudiera ocasionar algún daño al ANP, podrá notificar a las autoridades competentes de dicha situación, por conducto de la Dirección del ANP, CONAGUA o SEDEMA, para que se realicen las gestiones jurídicas correspondientes.

Capítulo VII. Sanciones y recursos

Regla 56. Las violaciones al presente instrumento serán sancionadas de conformidad con lo dispuesto en los reglamentos y disposiciones legales aplicables.

Regla 57. El usuario que viole las disposiciones contenidas en el presente instrumento, salvo en situaciones de emergencia, en ningún otro caso podrá permanecer dentro del ANP y será conminado por el personal de la Secretaría de Seguridad Pública o los guarda parques a abandonar el área natural.

ANEXO 1. COORDENADAS EN PROYECCIÓN UTM DEL POLÍGONO QUE DEFINE EL ÁREA NATURAL PROTEGIDA EN LA CATEGORÍA DE CORREDOR RIPARIO, EL PARQUE LINEAL QUETZALAPAN-SEDEÑO UBICADO EN LOS MUNICIPIOS DE XALAPA Y BANDERILLA

Para la construcción de los polígonos del ANP Parque Lineal Quetzalapan-Sedeño, se utilizó el sistema de coordenadas Universal Transversa de Mercator (UTM). Los polígonos de zonificación se incluyen en el Anexo 1 del presente Resumen del PM.

Cuadros de coordenadas de la zonificación Área Natural Protegida con carácter de Corredor ripario denominado "Parque Lineal Quetzalapan-Sedeño".

Conservación C01

Punto	X	Y
1	716,868.60	2,166,122.63
2	716,884.26	2,166,118.03
3	716,903.38	2,166,111.02
4	716,907.03	2,166,109.58
5	716,907.64	2,166,109.34
6	716,922.04	2,166,103.65
7	716,927.23	2,166,101.82
8	716,927.02	2,166,101.82
9	716,927.02	2,166,101.08
10	716,925.53	2,166,101.08
11	716,925.53	2,166,100.33
12	716,924.78	2,166,100.33
13	716,924.78	2,166,097.36
14	716,925.53	2,166,097.36
15	716,925.53	2,166,095.13
16	716,926.27	2,166,095.13
17	716,926.27	2,166,094.39
18	716,935.19	2,166,094.39
19	716,935.19	2,166,096.62
20	716,934.45	2,166,096.62
21	716,934.45	2,166,098.10
22	716,935.19	2,166,098.10
23	716,935.19	2,166,097.36
24	716,935.94	2,166,097.36
25	716,935.94	2,166,096.62
26	716,938.91	2,166,096.62
27	716,938.91	2,166,095.87
28	716,940.40	2,166,095.87
29	716,940.40	2,166,093.64
30	716,945.60	2,166,093.64

Punto	X	Y
31	716,945.60	2,166,094.39
32	716,946.34	2,166,094.39
33	716,947.09	2,166,094.39
34	716,947.09	2,166,097.25
35	716,962.24	2,166,096.61
36	716,971.89	2,166,104.34
37	716,972.03	2,166,104.44
38	716,974.33	2,166,106.28
39	716,978.31	2,166,110.74
40	716,979.05	2,166,110.74
41	716,979.05	2,166,110.00
42	716,979.80	2,166,110.00
43	716,979.80	2,166,109.25
44	716,985.74	2,166,109.25
45	716,985.74	2,166,108.51
46	716,987.23	2,166,108.51
47	716,987.23	2,166,102.56
48	716,987.97	2,166,102.56
49	716,987.97	2,166,101.08
50	716,988.72	2,166,101.08
51	716,988.72	2,166,099.59
52	716,989.46	2,166,099.59
53	716,989.46	2,166,096.62
54	716,989.46	2,166,095.13
55	716,990.20	2,166,095.13
56	716,990.20	2,166,094.39
57	716,990.95	2,166,094.39
58	716,990.95	2,166,090.67
59	716,991.69	2,166,090.67
60	716,991.69	2,166,086.21

Punto	X	Y
61	716,990.20	2,166,086.21
62	716,990.20	2,166,085.46
63	716,989.46	2,166,085.46
64	716,989.46	2,166,083.98
65	716,987.23	2,166,083.98
66	716,987.23	2,166,083.23
67	716,985.00	2,166,083.23
68	716,985.00	2,166,081.00
69	716,985.00	2,166,079.52
70	716,984.26	2,166,079.52
71	716,984.26	2,166,074.31
72	716,982.77	2,166,074.31
73	716,982.77	2,166,078.03
74	716,981.28	2,166,078.03
75	716,981.28	2,166,077.29
76	716,979.80	2,166,077.29
77	716,979.80	2,166,075.80
78	716,977.57	2,166,075.80
79	716,977.57	2,166,075.06
80	716,976.82	2,166,075.06
81	716,976.82	2,166,073.57
82	716,976.08	2,166,073.57
83	716,976.08	2,166,072.83
84	716,974.59	2,166,072.83
85	716,974.59	2,166,075.80
86	716,970.88	2,166,075.80
87	716,970.88	2,166,076.54
88	716,970.13	2,166,076.54
89	716,970.13	2,166,075.80
90	716,969.39	2,166,075.80

Punto	X	Y
91	716,969.39	2,166,074.31
92	716,968.65	2,166,074.31
93	716,968.65	2,166,077.29
94	716,969.39	2,166,077.29
95	716,969.39	2,166,080.26
96	716,967.90	2,166,080.26
97	716,967.90	2,166,082.49
98	716,964.93	2,166,082.49
99	716,964.93	2,166,079.52
100	716,963.44	2,166,079.52
101	716,963.44	2,166,078.77
102	716,962.70	2,166,078.77
103	716,962.70	2,166,079.52
104	716,961.96	2,166,079.52
105	716,961.96	2,166,078.03
106	716,961.21	2,166,078.03
107	716,961.21	2,166,077.29
108	716,960.47	2,166,077.29
109	716,960.47	2,166,076.54
110	716,959.73	2,166,076.54
111	716,959.73	2,166,073.57
112	716,961.21	2,166,073.57
113	716,961.21	2,166,072.83
114	716,962.70	2,166,072.83
115	716,962.70	2,166,068.37
116	716,960.47	2,166,068.37
117	716,960.47	2,166,066.14
118	716,958.98	2,166,066.14
119	716,958.98	2,166,064.65
120	716,958.05	2,166,064.65
121	716,956.75	2,166,064.85
122	716,953.33	2,166,065.39
123	716,952.29	2,166,065.56
124	716,952.29	2,166,066.88
125	716,950.80	2,166,066.88
126	716,950.80	2,166,070.60
127	716,954.52	2,166,070.60
128	716,954.52	2,166,072.83
129	716,950.80	2,166,072.83
130	716,950.80	2,166,073.57
131	716,951.55	2,166,073.57
132	716,951.55	2,166,077.29

Punto	X	Y
133	716,949.32	2,166,077.29
134	716,949.32	2,166,075.80
135	716,947.83	2,166,075.80
136	716,947.83	2,166,078.77
137	716,944.11	2,166,078.77
138	716,944.11	2,166,081.75
139	716,943.37	2,166,081.75
140	716,943.37	2,166,082.49
141	716,940.40	2,166,082.49
142	716,940.40	2,166,078.77
143	716,939.65	2,166,078.77
144	716,939.65	2,166,077.29
145	716,938.91	2,166,077.29
146	716,938.91	2,166,075.06
147	716,936.68	2,166,075.06
148	716,936.68	2,166,075.80
149	716,935.94	2,166,075.80
150	716,935.94	2,166,076.54
151	716,935.19	2,166,076.54
152	716,935.19	2,166,075.06
153	716,935.94	2,166,075.06
154	716,935.94	2,166,074.31
155	716,934.45	2,166,074.31
156	716,934.45	2,166,073.57
157	716,932.96	2,166,073.57
158	716,932.96	2,166,072.83
159	716,932.22	2,166,072.83
160	716,932.22	2,166,072.08
161	716,932.96	2,166,072.08
162	716,932.96	2,166,070.60
163	716,931.48	2,166,070.60
164	716,931.48	2,166,068.93
165	716,912.14	2,166,073.47
166	716,892.54	2,166,082.28
167	716,875.19	2,166,089.74
168	716,864.95	2,166,080.51
169	716,852.33	2,166,064.34
170	716,852.03	2,166,063.95
171	716,852.02	2,166,063.93
172	716,835.14	2,166,051.34
173	716,827.43	2,166,044.34
174	716,827.03	2,166,043.97

Punto	X	Y
175	716,820.97	2,166,038.46
176	716,807.38	2,166,024.81
177	716,792.87	2,166,007.34
178	716,782.60	2,165,999.34
179	716,782.03	2,165,998.89
180	716,776.36	2,165,994.47
181	716,760.21	2,165,981.27
182	716,741.99	2,165,971.93
183	716,724.25	2,165,958.53
184	716,704.69	2,165,948.66
185	716,694.65	2,165,946.14
186	716,685.44	2,165,941.71
187	716,671.41	2,165,939.56
188	716,650.01	2,165,938.65
189	716,627.25	2,165,944.58
190	716,609.35	2,165,957.27
191	716,596.80	2,165,973.54
192	716,584.03	2,165,984.40
193	716,579.46	2,165,983.87
194	716,568.01	2,165,977.39
195	716,560.72	2,165,969.56
196	716,540.14	2,165,955.42
197	716,537.23	2,165,954.34
198	716,537.03	2,165,954.26
199	716,519.83	2,165,947.83
200	716,500.77	2,165,940.43
201	716,483.04	2,165,935.50
202	716,464.99	2,165,931.27
203	716,457.18	2,165,929.83
204	716,457.18	2,165,930.84
205	716,457.93	2,165,930.84
206	716,457.93	2,165,936.04
207	716,460.16	2,165,936.04
208	716,460.16	2,165,939.76
209	716,456.44	2,165,939.76
210	716,456.44	2,165,941.99
211	716,455.70	2,165,941.99
212	716,455.70	2,165,943.47
213	716,456.44	2,165,943.47
214	716,456.44	2,165,944.22
215	716,457.18	2,165,944.22
216	716,457.18	2,165,943.47

Punto	X	Y
217	716,457.93	2,165,943.47
218	716,457.93	2,165,947.93
219	716,457.18	2,165,947.93
220	716,457.18	2,165,949.42
221	716,458.67	2,165,949.42
222	716,458.67	2,165,950.91
223	716,460.16	2,165,950.91
224	716,460.16	2,165,951.65
225	716,461.64	2,165,951.65
226	716,461.64	2,165,952.39
227	716,462.39	2,165,952.39
228	716,462.39	2,165,955.37
229	716,463.13	2,165,955.37
230	716,463.13	2,165,959.83
231	716,463.13	2,165,960.57
232	716,467.59	2,165,960.57
233	716,467.59	2,165,959.83
234	716,469.82	2,165,959.83
235	716,469.82	2,165,960.57
236	716,470.56	2,165,960.57
237	716,470.56	2,165,961.32
238	716,478.00	2,165,961.32
239	716,478.00	2,165,962.80
240	716,481.72	2,165,962.80
241	716,481.72	2,165,965.78
242	716,482.46	2,165,965.78
243	716,482.46	2,165,968.01
244	716,480.98	2,165,968.01
245	716,490.54	2,165,970.56
246	716,508.50	2,165,978.71
247	716,524.83	2,165,984.44
248	716,524.83	2,165,983.62
249	716,525.58	2,165,983.62
250	716,525.58	2,165,982.13
251	716,527.81	2,165,982.13
252	716,527.81	2,165,979.16
253	716,531.52	2,165,979.16
254	716,531.52	2,165,979.90
255	716,532.27	2,165,979.90
256	716,532.27	2,165,980.64
257	716,538.21	2,165,980.64
258	716,538.21	2,165,981.39

Punto	X	Y
259	716,538.96	2,165,981.39
260	716,538.96	2,165,982.13
261	716,541.93	2,165,982.13
262	716,541.93	2,165,982.87
263	716,542.67	2,165,982.87
264	716,542.67	2,165,983.62
265	716,543.42	2,165,983.62
266	716,543.42	2,165,984.36
267	716,544.16	2,165,984.36
268	716,544.16	2,165,985.10
269	716,544.90	2,165,985.10
270	716,544.90	2,165,987.33
271	716,547.88	2,165,987.33
272	716,547.88	2,165,989.56
273	716,547.13	2,165,989.56
274	716,547.13	2,165,994.03
275	716,546.39	2,165,994.03
276	716,546.39	2,165,997.00
277	716,548.62	2,165,997.00
278	716,548.62	2,165,996.26
279	716,551.60	2,165,996.26
280	716,551.60	2,165,994.77
281	716,552.34	2,165,994.77
282	716,552.34	2,165,994.03
283	716,558.29	2,165,994.03
284	716,558.29	2,165,995.51
285	716,559.77	2,165,995.51
286	716,559.77	2,165,996.26
287	716,560.52	2,165,996.26
288	716,560.52	2,165,997.74
289	716,562.75	2,165,997.74
290	716,562.75	2,165,998.49
291	716,563.49	2,165,998.49
292	716,563.49	2,165,999.23
293	716,570.18	2,165,999.23
294	716,570.18	2,166,002.20
295	716,571.67	2,166,002.20
296	716,571.67	2,166,001.46
297	716,572.41	2,166,001.46
298	716,572.41	2,165,999.97
299	716,573.90	2,165,999.97
300	716,573.90	2,166,001.46

Punto	X	Y
301	716,576.13	2,166,001.46
302	716,576.13	2,166,002.20
303	716,577.61	2,166,002.20
304	716,577.61	2,166,004.43
305	716,579.84	2,166,004.43
306	716,579.84	2,166,001.46
307	716,580.59	2,166,001.46
308	716,580.59	2,166,000.72
309	716,583.56	2,166,000.72
310	716,583.56	2,166,001.46
311	716,585.79	2,166,001.46
312	716,585.79	2,166,000.72
313	716,585.79	2,165,999.97
314	716,587.03	2,165,999.97
315	716,587.03	2,165,999.34
316	716,587.28	2,165,999.34
317	716,587.28	2,165,998.49
318	716,591.00	2,165,998.49
319	716,591.00	2,165,996.26
320	716,591.74	2,165,996.26
321	716,591.74	2,165,995.51
322	716,591.00	2,165,995.51
323	716,591.00	2,165,993.28
324	716,595.46	2,165,993.28
325	716,595.46	2,165,988.08
326	716,599.17	2,165,988.08
327	716,599.17	2,165,987.33
328	716,599.92	2,165,987.33
329	716,599.92	2,165,986.59
330	716,600.66	2,165,986.59
331	716,600.66	2,165,985.10
332	716,601.40	2,165,985.10
333	716,601.40	2,165,984.36
334	716,602.89	2,165,984.36
335	716,602.89	2,165,989.56
336	716,603.63	2,165,989.56
337	716,603.63	2,165,990.31
338	716,605.12	2,165,990.31
339	716,605.12	2,165,987.33
340	716,607.35	2,165,987.33
341	716,607.35	2,165,985.10
342	716,608.09	2,165,985.10

Punto	X	Y
343	716,608.09	2,165,975.44
344	716,604.38	2,165,975.44
345	716,604.38	2,165,973.95
346	716,599.92	2,165,973.95
347	716,599.92	2,165,972.47
348	716,602.89	2,165,972.47
349	716,602.89	2,165,971.72
350	716,605.12	2,165,971.72
351	716,605.12	2,165,970.98
352	716,606.61	2,165,970.98
353	716,606.61	2,165,970.24
354	716,606.61	2,165,969.49
355	716,608.09	2,165,969.49
356	716,608.09	2,165,973.95
357	716,608.84	2,165,973.95
358	716,608.84	2,165,974.70
359	716,609.58	2,165,974.70
360	716,609.58	2,165,975.44
361	716,610.32	2,165,975.44
362	716,610.32	2,165,976.18
363	716,611.07	2,165,976.18
364	716,611.07	2,165,979.16
365	716,613.30	2,165,979.16
366	716,613.30	2,165,977.67
367	716,617.01	2,165,977.67
368	716,617.01	2,165,976.93
369	716,617.76	2,165,976.93
370	716,617.76	2,165,977.67
371	716,618.50	2,165,977.67
372	716,618.50	2,165,972.47
373	716,621.48	2,165,972.47
374	716,621.48	2,165,971.72
375	716,623.71	2,165,971.72
376	716,623.71	2,165,970.24
377	716,624.45	2,165,970.24
378	716,624.45	2,165,968.75
379	716,625.19	2,165,968.75
380	716,625.19	2,165,968.01
381	716,629.65	2,165,968.01
382	716,629.65	2,165,967.26
383	716,631.14	2,165,967.26
384	716,631.88	2,165,967.26

Punto	X	Y
385	716,631.88	2,165,965.78
386	716,632.63	2,165,965.78
387	716,632.63	2,165,965.03
388	716,634.11	2,165,965.03
389	716,634.11	2,165,964.29
390	716,634.86	2,165,964.29
391	716,634.86	2,165,963.55
392	716,638.57	2,165,963.55
393	716,640.06	2,165,963.55
394	716,640.06	2,165,962.06
395	716,643.78	2,165,962.06
396	716,643.78	2,165,961.32
397	716,647.49	2,165,961.32
398	716,647.49	2,165,960.57
399	716,648.24	2,165,960.57
400	716,648.24	2,165,959.83
401	716,653.44	2,165,959.83
402	716,653.44	2,165,959.09
403	716,654.93	2,165,959.09
404	716,654.93	2,165,958.34
405	716,659.39	2,165,958.34
406	716,659.39	2,165,956.85
407	716,657.90	2,165,956.85
408	716,657.90	2,165,954.62
409	716,657.16	2,165,954.62
410	716,657.16	2,165,953.14
411	716,658.65	2,165,953.14
412	716,658.65	2,165,954.62
413	716,660.13	2,165,954.62
414	716,660.13	2,165,958.34
415	716,662.36	2,165,958.34
416	716,662.36	2,165,959.09
417	716,663.11	2,165,959.09
418	716,663.11	2,165,959.83
419	716,665.34	2,165,959.83
420	716,665.34	2,165,960.57
421	716,667.57	2,165,960.57
422	716,667.57	2,165,962.80
423	716,668.31	2,165,962.80
424	716,668.31	2,165,964.29
425	716,669.05	2,165,964.29
426	716,669.05	2,165,965.78

Punto	X	Y
427	716,669.80	2,165,965.78
428	716,669.80	2,165,966.52
429	716,670.54	2,165,966.52
430	716,670.54	2,165,967.26
431	716,671.28	2,165,967.26
432	716,671.28	2,165,968.01
433	716,672.77	2,165,968.01
434	716,672.77	2,165,965.03
435	716,676.49	2,165,965.03
436	716,676.49	2,165,965.78
437	716,679.46	2,165,965.78
438	716,679.46	2,165,966.52
439	716,681.69	2,165,966.52
440	716,681.69	2,165,967.26
441	716,683.18	2,165,967.26
442	716,683.18	2,165,968.01
443	716,685.41	2,165,968.01
444	716,685.41	2,165,968.75
445	716,686.15	2,165,968.75
446	716,686.15	2,165,969.49
447	716,690.61	2,165,969.49
448	716,690.61	2,165,970.98
449	716,693.59	2,165,970.98
450	716,693.59	2,165,971.72
451	716,695.07	2,165,971.72
452	716,695.07	2,165,972.47
453	716,696.56	2,165,972.47
454	716,696.56	2,165,973.21
455	716,698.05	2,165,973.21
456	716,698.05	2,165,973.95
457	716,701.02	2,165,973.95
458	716,701.02	2,165,975.44
459	716,705.48	2,165,975.44
460	716,705.48	2,165,976.93
461	716,708.45	2,165,976.93
462	716,708.45	2,165,977.67
463	716,709.20	2,165,977.67
464	716,709.20	2,165,978.41
465	716,712.91	2,165,978.41
466	716,712.91	2,165,979.16
467	716,716.63	2,165,979.16
468	716,716.63	2,165,979.90

Punto	X	Y
469	716,717.37	2,165,979.90
470	716,717.37	2,165,980.64
471	716,718.86	2,165,980.64
472	716,718.86	2,165,988.08
473	716,720.35	2,165,988.08
474	716,720.35	2,165,988.82
475	716,724.07	2,165,988.82
476	716,724.07	2,165,991.05
477	716,724.81	2,165,991.05
478	716,724.81	2,165,991.79
479	716,725.55	2,165,991.79
480	716,725.55	2,165,992.54
481	716,727.78	2,165,992.54
482	716,727.78	2,165,998.49
483	716,730.01	2,165,998.49
484	716,730.01	2,165,997.74
485	716,732.99	2,165,997.74
486	716,732.99	2,165,999.23
487	716,732.99	2,166,001.46
488	716,735.96	2,166,001.46
489	716,735.96	2,166,002.20
490	716,737.45	2,166,002.20
491	716,737.45	2,166,001.46
492	716,740.42	2,166,001.46
493	716,740.42	2,166,003.69
494	716,742.65	2,166,003.69
495	716,742.65	2,166,002.95
496	716,744.88	2,166,002.95
497	716,744.88	2,166,003.69
498	716,745.62	2,166,003.69
499	716,745.62	2,166,004.43
500	716,746.37	2,166,004.43
501	716,746.37	2,166,007.41
502	716,747.85	2,166,007.41
503	716,747.85	2,166,008.15
504	716,748.60	2,166,008.15
505	716,748.60	2,166,008.89
506	716,750.83	2,166,008.89
507	716,750.83	2,166,009.64
508	716,751.57	2,166,009.64
509	716,751.57	2,166,010.38
510	716,754.55	2,166,010.38

Punto	X	Y
511	716,754.55	2,166,008.89
512	716,756.78	2,166,008.89
513	716,756.78	2,166,009.64
514	716,757.52	2,166,009.64
515	716,757.52	2,166,011.12
516	716,759.01	2,166,011.12
517	716,759.01	2,166,010.38
518	716,763.47	2,166,010.38
519	716,763.47	2,166,011.12
520	716,764.21	2,166,011.12
521	716,764.21	2,166,011.87
522	716,764.95	2,166,011.87
523	716,764.95	2,166,012.61
524	716,765.70	2,166,012.61
525	716,765.70	2,166,016.33
526	716,764.95	2,166,016.33
527	716,764.95	2,166,019.30
528	716,765.70	2,166,019.30
529	716,765.70	2,166,020.04
530	716,767.93	2,166,020.04
531	716,767.93	2,166,023.76
532	716,768.67	2,166,023.76
533	716,768.67	2,166,024.50
534	716,770.16	2,166,024.50
535	716,770.16	2,166,025.25
536	716,771.64	2,166,025.25
537	716,771.64	2,166,025.99
538	716,772.39	2,166,025.99
539	716,772.39	2,166,026.74
540	716,774.62	2,166,026.74
541	716,774.62	2,166,027.48
542	716,775.36	2,166,027.48
543	716,775.36	2,166,028.22
544	716,777.59	2,166,028.22
545	716,777.59	2,166,029.71
546	716,782.05	2,166,029.71
547	716,782.05	2,166,031.20
548	716,785.02	2,166,031.20
549	716,785.02	2,166,031.94
550	716,785.77	2,166,031.94
551	716,785.77	2,166,035.66
552	716,786.51	2,166,035.66

Punto	X	Y
553	716,786.51	2,166,038.63
554	716,787.25	2,166,038.63
555	716,787.25	2,166,039.37
556	716,788.74	2,166,039.37
557	716,788.74	2,166,037.89
558	716,792.46	2,166,037.89
559	716,792.46	2,166,040.12
560	716,793.20	2,166,040.12
561	716,793.20	2,166,040.86
562	716,793.95	2,166,040.86
563	716,793.95	2,166,041.60
564	716,797.66	2,166,041.60
565	716,797.66	2,166,044.58
566	716,799.89	2,166,044.58
567	716,799.89	2,166,045.32
568	716,800.64	2,166,045.32
569	716,800.64	2,166,048.29
570	716,802.12	2,166,048.29
571	716,802.12	2,166,049.04
572	716,802.87	2,166,049.04
573	716,802.87	2,166,049.78
574	716,804.35	2,166,049.78
575	716,804.35	2,166,050.52
576	716,805.84	2,166,050.52
577	716,805.84	2,166,051.27
578	716,806.58	2,166,051.27
579	716,806.58	2,166,052.01
580	716,810.30	2,166,052.01
581	716,810.30	2,166,054.24
582	716,811.04	2,166,054.24
583	716,811.04	2,166,057.96
584	716,811.79	2,166,057.96
585	716,811.79	2,166,058.70
586	716,813.27	2,166,058.70
587	716,813.27	2,166,059.44
588	716,814.02	2,166,059.44
589	716,814.02	2,166,060.93
590	716,815.50	2,166,060.93
591	716,815.50	2,166,061.68
592	716,818.48	2,166,061.68
593	716,818.48	2,166,063.16
594	716,820.71	2,166,063.16

Punto	X	Y
595	716,821.45	2,166,063.16
596	716,821.45	2,166,065.39
597	716,822.19	2,166,065.39
598	716,822.19	2,166,066.14
599	716,822.94	2,166,066.14
600	716,822.94	2,166,067.62
601	716,824.43	2,166,067.62
602	716,824.43	2,166,068.37
603	716,825.17	2,166,068.37
604	716,825.17	2,166,069.11
605	716,825.91	2,166,069.11
606	716,825.91	2,166,070.60
607	716,826.66	2,166,070.60
608	716,826.66	2,166,071.34
609	716,827.40	2,166,071.34
610	716,827.40	2,166,072.83
611	716,829.63	2,166,072.83
612	716,829.63	2,166,074.31
613	716,830.37	2,166,074.31
614	716,830.37	2,166,075.06
615	716,831.12	2,166,075.06
616	716,831.12	2,166,075.80
617	716,831.86	2,166,075.80
618	716,831.86	2,166,076.54
619	716,834.09	2,166,076.54
620	716,834.09	2,166,077.29
621	716,834.83	2,166,077.29

Punto	X	Y
622	716,834.83	2,166,078.77
623	716,836.32	2,166,078.77
624	716,836.32	2,166,082.49
625	716,837.06	2,166,082.49
626	716,837.06	2,166,083.98
627	716,837.81	2,166,083.98
628	716,837.81	2,166,085.46
629	716,839.29	2,166,085.46
630	716,839.29	2,166,089.92
631	716,841.52	2,166,089.92
632	716,841.52	2,166,091.41
633	716,842.27	2,166,091.41
634	716,842.27	2,166,092.90
635	716,843.01	2,166,092.90
636	716,843.01	2,166,093.64
637	716,843.75	2,166,093.64
638	716,843.75	2,166,098.10
639	716,842.27	2,166,098.10
640	716,842.27	2,166,100.33
641	716,843.01	2,166,100.33
642	716,843.01	2,166,101.82
643	716,846.73	2,166,101.82
644	716,846.73	2,166,103.31
645	716,848.21	2,166,103.31
646	716,848.21	2,166,104.79
647	716,848.96	2,166,104.79
648	716,848.96	2,166,107.02

Punto	X	Y
649	716,849.70	2,166,107.02
650	716,849.70	2,166,107.77
651	716,849.70	2,166,111.38
652	716,849.80	2,166,111.48
653	716,851.93	2,166,111.48
654	716,851.93	2,166,112.23
655	716,852.67	2,166,112.23
656	716,852.67	2,166,113.71
657	716,854.90	2,166,113.71
658	716,854.90	2,166,115.20
659	716,855.65	2,166,115.20
660	716,855.65	2,166,117.43
661	716,855.13	2,166,117.43
662	716,856.70	2,166,119.17
663	716,857.03	2,166,119.27
664	716,857.03	2,166,104.34
665	716,862.03	2,166,104.34
666	716,862.03	2,166,099.34
667	716,877.03	2,166,099.34
668	716,877.03	2,166,109.34
669	716,872.03	2,166,109.34
670	716,872.03	2,166,114.34
671	716,867.03	2,166,114.34
672	716,867.03	2,166,119.34
673	716,857.26	2,166,119.34

Conservación C02

Punto	X	Y
674	717,009.53	2,166,147.84
675	717,018.24	2,166,134.53
676	717,017.71	2,166,134.53
677	717,017.71	2,166,135.27

Punto	X	Y
678	717,013.99	2,166,135.27
679	717,013.99	2,166,136.02
680	717,011.02	2,166,136.02
681	717,011.02	2,166,136.76

Punto	X	Y
682	717,010.28	2,166,136.76
683	717,010.28	2,166,143.45
684	717,009.53	2,166,143.45

Conservación C03

Punto	X	Y
685	717,035.55	2,166,240.48
686	717,035.55	2,166,237.86
687	717,037.04	2,166,237.86

Punto	X	Y
688	717,037.04	2,166,237.12
689	717,040.01	2,166,237.12
690	717,040.01	2,166,236.38

Punto	X	Y
691	717,041.50	2,166,236.38
692	717,041.50	2,166,228.94
693	717,040.01	2,166,228.94

Punto	X	Y
694	717,040.01	2,166,227.45
695	717,042.24	2,166,227.45
696	717,042.24	2,166,228.94
697	717,044.47	2,166,228.94
698	717,044.47	2,166,228.20
699	717,045.96	2,166,228.20
700	717,045.96	2,166,225.22
701	717,047.45	2,166,225.22
702	717,047.45	2,166,215.56
703	717,046.70	2,166,215.56
704	717,046.70	2,166,214.82
705	717,047.45	2,166,214.82
706	717,047.45	2,166,206.95
707	717,038.74	2,166,196.93
708	717,024.38	2,166,186.43
709	717,017.17	2,166,173.10
710	717,012.26	2,166,164.34
711	717,012.03	2,166,163.92
712	717,008.68	2,166,157.92
713	717,009.15	2,166,152.37
714	717,008.79	2,166,152.37
715	717,008.79	2,166,147.91
716	717,008.05	2,166,147.91
717	717,008.05	2,166,147.17
718	717,005.82	2,166,147.17
719	717,005.82	2,166,144.94
720	717,006.56	2,166,144.94
721	717,006.56	2,166,144.19
722	717,007.30	2,166,144.19
723	717,007.30	2,166,140.48
724	717,008.05	2,166,140.48
725	717,008.05	2,166,139.73
726	717,008.79	2,166,139.73
727	717,008.79	2,166,138.25
728	717,008.05	2,166,138.25
729	717,008.05	2,166,136.02
730	717,008.79	2,166,136.02
731	717,008.79	2,166,135.27

Punto	X	Y
732	717,009.53	2,166,135.27
733	717,009.53	2,166,133.04
734	717,010.28	2,166,133.04
735	717,010.28	2,166,131.56
736	717,011.02	2,166,131.56
737	717,011.02	2,166,130.81
738	717,012.51	2,166,130.81
739	717,012.51	2,166,130.07
740	717,013.25	2,166,130.07
741	717,013.25	2,166,129.33
742	717,014.74	2,166,129.33
743	717,015.48	2,166,129.33
744	717,015.48	2,166,127.84
745	717,018.45	2,166,127.84
746	717,018.45	2,166,128.58
747	717,020.68	2,166,128.58
748	717,020.68	2,166,130.80
749	717,024.67	2,166,124.71
750	717,012.15	2,166,104.34
751	717,012.03	2,166,104.14
752	717,008.60	2,166,098.55
753	717,002.74	2,166,088.46
754	716,998.38	2,166,085.47
755	716,998.38	2,166,086.21
756	716,999.13	2,166,086.21
757	716,999.13	2,166,088.44
758	716,997.64	2,166,088.44
759	716,997.64	2,166,089.18
760	716,996.90	2,166,089.18
761	716,996.90	2,166,090.67
762	716,996.15	2,166,090.67
763	716,996.15	2,166,094.39
764	716,995.41	2,166,094.39
765	716,995.41	2,166,102.56
766	716,994.67	2,166,102.56
767	716,994.67	2,166,104.79
768	716,992.43	2,166,104.79
769	716,992.43	2,166,107.02

Punto	X	Y
770	716,991.69	2,166,107.02
771	716,991.69	2,166,108.51
772	716,990.20	2,166,108.51
773	716,990.20	2,166,110.00
774	716,989.46	2,166,110.00
775	716,989.46	2,166,112.97
776	716,988.72	2,166,112.97
777	716,988.72	2,166,117.43
778	716,987.97	2,166,117.43
779	716,987.97	2,166,118.17
780	716,987.23	2,166,118.17
781	716,987.23	2,166,118.92
782	716,985.00	2,166,118.92
783	716,985.00	2,166,120.40
784	716,984.07	2,166,120.40
785	716,985.21	2,166,123.94
786	716,978.31	2,166,136.86
787	716,978.31	2,166,138.25
788	716,979.05	2,166,138.25
789	716,979.05	2,166,143.45
790	716,978.31	2,166,143.45
791	716,978.31	2,166,144.94
792	716,977.57	2,166,144.94
793	716,977.57	2,166,146.42
794	716,976.08	2,166,146.42
795	716,976.08	2,166,147.17
796	716,975.67	2,166,147.17
797	716,980.04	2,166,166.82
798	716,987.81	2,166,187.61
799	717,000.02	2,166,205.72
800	717,006.89	2,166,214.34
801	717,007.03	2,166,214.51
802	717,013.74	2,166,222.92
803	717,030.29	2,166,234.42
804	717,032.89	2,166,238.08

Conservación C04

Punto	X	Y
805	717,219.56	2,166,275.36

Punto	X	Y
806	717,224.10	2,166,274.06

Punto	X	Y
807	717,224.38	2,166,274.12

Punto	X	Y
808	717,224.38	2,166,271.32
809	717,225.12	2,166,271.32
810	717,225.12	2,166,268.34
811	717,224.38	2,166,268.34
812	717,224.38	2,166,267.60
813	717,219.92	2,166,267.60
814	717,219.92	2,166,262.39
815	717,223.63	2,166,262.39
816	717,223.63	2,166,257.93
817	717,224.38	2,166,257.93
818	717,224.38	2,166,257.19
819	717,225.86	2,166,257.19
820	717,225.86	2,166,257.93
821	717,228.09	2,166,257.93
822	717,228.09	2,166,253.47
823	717,227.35	2,166,253.47
824	717,227.35	2,166,249.01
825	717,228.09	2,166,249.01
826	717,228.09	2,166,248.27
827	717,228.84	2,166,248.27
828	717,228.84	2,166,247.86
829	717,213.53	2,166,237.07
830	717,207.77	2,166,234.34
831	717,207.03	2,166,233.99
832	717,197.24	2,166,229.34
833	717,197.03	2,166,229.24
834	717,194.71	2,166,228.13
835	717,165.68	2,166,218.16
836	717,143.07	2,166,223.71
837	717,122.70	2,166,229.31
838	717,113.54	2,166,229.14
839	717,094.72	2,166,226.83
840	717,081.09	2,166,223.48
841	717,063.09	2,166,222.11
842	717,062.03	2,166,220.53
843	717,055.62	2,166,216.94
844	717,055.62	2,166,218.53
845	717,054.88	2,166,218.53
846	717,054.88	2,166,219.28
847	717,054.14	2,166,219.28
848	717,054.14	2,166,220.02
849	717,053.39	2,166,220.02

Punto	X	Y
850	717,053.39	2,166,220.76
851	717,051.91	2,166,220.76
852	717,051.91	2,166,222.25
853	717,049.68	2,166,222.25
854	717,049.68	2,166,224.48
855	717,048.93	2,166,224.48
856	717,048.93	2,166,225.22
857	717,048.19	2,166,225.22
858	717,048.19	2,166,226.71
859	717,047.45	2,166,226.71
860	717,047.45	2,166,228.20
861	717,046.70	2,166,228.20
862	717,046.70	2,166,234.89
863	717,047.45	2,166,234.89
864	717,047.45	2,166,235.63
865	717,049.68	2,166,235.63
866	717,049.68	2,166,236.38
867	717,051.91	2,166,236.38
868	717,051.91	2,166,237.12
869	717,054.88	2,166,237.12
870	717,054.88	2,166,238.61
871	717,057.11	2,166,238.61
872	717,057.11	2,166,239.35
873	717,057.85	2,166,239.35
874	717,057.85	2,166,240.09
875	717,058.60	2,166,240.09
876	717,058.60	2,166,243.07
877	717,057.85	2,166,243.07
878	717,057.85	2,166,244.55
879	717,058.60	2,166,244.55
880	717,058.60	2,166,245.30
881	717,059.34	2,166,245.30
882	717,059.34	2,166,246.04
883	717,061.57	2,166,246.04
884	717,061.57	2,166,246.78
885	717,062.31	2,166,246.78
886	717,062.31	2,166,247.53
887	717,063.06	2,166,247.53
888	717,063.06	2,166,248.27
889	717,064.55	2,166,248.27
890	717,064.55	2,166,249.01
891	717,071.98	2,166,249.01

Punto	X	Y
892	717,071.98	2,166,248.27
893	717,074.21	2,166,248.27
894	717,074.21	2,166,247.53
895	717,077.18	2,166,247.53
896	717,077.18	2,166,248.27
897	717,078.67	2,166,248.27
898	717,078.67	2,166,249.76
899	717,074.95	2,166,249.76
900	717,074.95	2,166,252.73
901	717,075.70	2,166,252.73
902	717,075.70	2,166,254.22
903	717,073.47	2,166,254.22
904	717,073.47	2,166,259.42
905	717,075.70	2,166,259.42
906	717,075.70	2,166,257.93
907	717,076.44	2,166,257.93
908	717,076.44	2,166,257.19
909	717,078.67	2,166,257.19
910	717,078.67	2,166,256.45
911	717,083.13	2,166,256.45
912	717,083.13	2,166,257.19
913	717,083.87	2,166,257.19
914	717,083.87	2,166,259.42
915	717,085.36	2,166,259.42
916	717,085.36	2,166,261.65
917	717,086.85	2,166,261.65
918	717,086.85	2,166,263.14
919	717,090.56	2,166,263.14
920	717,090.56	2,166,262.39
921	717,092.79	2,166,262.39
922	717,092.79	2,166,261.65
923	717,093.54	2,166,261.65
924	717,093.54	2,166,257.93
925	717,095.77	2,166,257.93
926	717,095.77	2,166,257.19
927	717,097.26	2,166,257.19
928	717,097.26	2,166,256.45
929	717,101.72	2,166,256.45
930	717,101.72	2,166,254.22
931	717,102.46	2,166,254.22
932	717,102.46	2,166,253.47
933	717,103.20	2,166,253.47

Punto	X	Y
934	717,103.20	2,166,252.73
935	717,108.41	2,166,252.73
936	717,108.41	2,166,254.96
937	717,109.15	2,166,254.96
938	717,109.15	2,166,256.45
939	717,107.66	2,166,256.45
940	717,107.66	2,166,258.68
941	717,108.41	2,166,258.68
942	717,108.41	2,166,260.91
943	717,106.18	2,166,260.91
944	717,106.18	2,166,263.14
945	717,106.92	2,166,263.14
946	717,106.92	2,166,263.88
947	717,109.15	2,166,263.88
948	717,109.15	2,166,264.62
949	717,112.12	2,166,264.62
950	717,112.12	2,166,263.14
951	717,113.61	2,166,263.14
952	717,113.61	2,166,262.39
953	717,117.33	2,166,262.39
954	717,117.33	2,166,260.91
955	717,118.07	2,166,260.91
956	717,118.07	2,166,260.16
957	717,119.56	2,166,260.16
958	717,119.56	2,166,258.68
959	717,121.04	2,166,258.68
960	717,121.04	2,166,257.19
961	717,122.53	2,166,257.19
962	717,122.53	2,166,257.93
963	717,124.76	2,166,257.93
964	717,124.76	2,166,258.68
965	717,126.25	2,166,258.68
966	717,126.25	2,166,257.93
967	717,128.48	2,166,257.93
968	717,128.48	2,166,257.19
969	717,129.22	2,166,257.19
970	717,129.22	2,166,256.45
971	717,130.71	2,166,256.45
972	717,130.71	2,166,255.70
973	717,133.68	2,166,255.70
974	717,133.68	2,166,256.45

Punto	X	Y
975	717,134.43	2,166,256.45
976	717,134.43	2,166,257.19
977	717,135.91	2,166,257.19
978	717,135.91	2,166,256.45
979	717,138.14	2,166,256.45
980	717,138.14	2,166,257.19
981	717,140.37	2,166,257.19
982	717,140.37	2,166,255.70
983	717,143.35	2,166,255.70
984	717,143.35	2,166,254.96
985	717,144.83	2,166,254.96
986	717,144.83	2,166,254.22
987	717,145.58	2,166,254.22
988	717,145.58	2,166,251.99
989	717,147.06	2,166,251.99
990	717,147.06	2,166,253.47
991	717,150.78	2,166,253.47
992	717,150.78	2,166,252.73
993	717,153.01	2,166,252.73
994	717,153.01	2,166,251.24
995	717,155.24	2,166,251.24
996	717,155.24	2,166,251.99
997	717,155.98	2,166,251.99
998	717,155.98	2,166,255.70
999	717,161.19	2,166,255.70
1000	717,161.19	2,166,254.96
1001	717,161.93	2,166,254.96
1002	717,161.93	2,166,254.22
1003	717,163.42	2,166,254.22
1004	717,163.42	2,166,253.47
1005	717,164.16	2,166,253.47
1006	717,164.16	2,166,251.24
1007	717,163.42	2,166,251.24
1008	717,163.42	2,166,249.76
1009	717,165.65	2,166,249.76
1010	717,165.65	2,166,249.01
1011	717,169.37	2,166,249.01
1012	717,169.37	2,166,248.27
1013	717,171.60	2,166,248.27
1014	717,174.57	2,166,248.27
1015	717,174.57	2,166,251.24

Punto	X	Y
1016	717,176.06	2,166,251.24
1017	717,176.06	2,166,251.99
1018	717,176.80	2,166,251.99
1019	717,176.80	2,166,253.47
1020	717,182.00	2,166,253.47
1021	717,182.00	2,166,252.73
1022	717,182.75	2,166,252.73
1023	717,182.75	2,166,253.47
1024	717,185.72	2,166,253.47
1025	717,185.72	2,166,256.45
1026	717,184.98	2,166,256.45
1027	717,184.98	2,166,259.09
1028	717,185.31	2,166,259.14
1029	717,185.89	2,166,259.42
1030	717,190.18	2,166,259.42
1031	717,190.18	2,166,258.68
1032	717,192.41	2,166,258.68
1033	717,192.41	2,166,259.42
1034	717,196.13	2,166,259.42
1035	717,196.13	2,166,258.68
1036	717,197.61	2,166,258.68
1037	717,197.61	2,166,257.19
1038	717,200.59	2,166,257.19
1039	717,200.59	2,166,259.42
1040	717,198.36	2,166,259.42
1041	717,198.36	2,166,261.65
1042	717,200.59	2,166,261.65
1043	717,200.59	2,166,260.16
1044	717,202.82	2,166,260.16
1045	717,202.82	2,166,260.91
1046	717,203.56	2,166,260.91
1047	717,203.56	2,166,266.11
1048	717,204.31	2,166,266.11
1049	717,204.31	2,166,268.19
1050	717,204.62	2,166,268.34
1051	717,206.74	2,166,269.34
1052	717,207.03	2,166,269.47
1053	717,207.78	2,166,269.83

Conservación C05

Punto	X	Y
1054	717,312.03	2,166,269.34
1055	717,312.03	2,166,274.34
1056	717,307.03	2,166,274.34
1057	717,307.03	2,166,284.34
1058	717,297.03	2,166,284.34
1059	717,297.03	2,166,279.34
1060	717,302.03	2,166,279.34
1061	717,302.03	2,166,269.34
1062	717,312.03	2,166,269.34
1063	717,312.03	2,166,264.34
1064	717,322.03	2,166,264.34
1065	717,322.03	2,166,259.34
1066	717,337.03	2,166,259.34
1067	717,337.03	2,166,247.31
1068	717,330.82	2,166,257.13
1069	717,311.70	2,166,260.94
1070	717,307.03	2,166,264.13
1071	717,306.72	2,166,264.34
1072	717,302.21	2,166,267.42
1073	717,278.79	2,166,262.68
1074	717,267.09	2,166,255.38
1075	717,254.38	2,166,253.30
1076	717,253.37	2,166,253.13
1077	717,253.37	2,166,253.47
1078	717,254.11	2,166,253.47
1079	717,254.11	2,166,256.45
1080	717,253.37	2,166,256.45

Punto	X	Y
1081	717,253.37	2,166,260.16
1082	717,252.63	2,166,260.16
1083	717,252.63	2,166,262.39
1084	717,254.86	2,166,262.39
1085	717,254.86	2,166,263.14
1086	717,255.60	2,166,263.14
1087	717,255.60	2,166,265.37
1088	717,256.34	2,166,265.37
1089	717,256.34	2,166,269.09
1090	717,254.86	2,166,269.09
1091	717,254.86	2,166,269.83
1092	717,254.11	2,166,269.83
1093	717,254.11	2,166,275.03
1094	717,253.37	2,166,275.03
1095	717,253.37	2,166,276.52
1096	717,256.34	2,166,276.52
1097	717,256.34	2,166,279.49
1098	717,258.57	2,166,279.49
1099	717,258.57	2,166,283.21
1100	717,257.83	2,166,283.21
1101	717,257.83	2,166,287.67
1102	717,258.57	2,166,287.67
1103	717,258.57	2,166,286.93
1104	717,260.80	2,166,286.93
1105	717,260.80	2,166,283.21
1106	717,266.01	2,166,283.21
1107	717,266.01	2,166,283.95

Punto	X	Y
1108	717,267.49	2,166,283.95
1109	717,267.49	2,166,284.70
1110	717,268.24	2,166,284.70
1111	717,268.24	2,166,286.18
1112	717,266.75	2,166,286.18
1113	717,266.75	2,166,288.41
1114	717,260.06	2,166,288.41
1115	717,260.06	2,166,291.39
1116	717,261.55	2,166,291.39
1117	717,261.55	2,166,297.33
1118	717,260.61	2,166,297.33
1119	717,265.02	2,166,310.76
1120	717,300.44	2,166,302.59
1121	717,325.62	2,166,296.87
1122	717,356.05	2,166,290.65
1123	717,365.40	2,166,264.34
1124	717,352.03	2,166,264.34
1125	717,337.03	2,166,269.34
1126	717,337.03	2,166,274.34
1127	717,332.03	2,166,274.34
1128	717,332.03	2,166,284.34
1129	717,327.03	2,166,284.34
1130	717,327.03	2,166,294.34
1131	717,322.03	2,166,294.34
1132	717,322.03	2,166,269.34

Conservación C06

Punto	X	Y
1133	718,442.03	2,166,229.34
1134	718,442.03	2,166,234.34
1135	718,437.03	2,166,234.34
1136	718,437.03	2,166,229.34
1137	718,442.03	2,166,229.34
1138	718,442.03	2,166,224.34
1139	718,447.03	2,166,224.34
1140	718,447.03	2,166,219.34
1141	718,452.03	2,166,219.34

Punto	X	Y
1142	718,452.03	2,166,214.34
1143	718,457.03	2,166,214.34
1144	718,457.03	2,166,220.96
1145	718,462.03	2,166,214.70
1146	718,462.32	2,166,214.34
1147	718,465.08	2,166,210.88
1148	718,473.32	2,166,207.74
1149	718,487.03	2,166,199.75
1150	718,487.73	2,166,199.34

Punto	X	Y
1151	718,490.40	2,166,197.78
1152	718,501.11	2,166,194.43
1153	718,508.94	2,166,187.09
1154	718,516.68	2,166,187.32
1155	718,541.81	2,166,162.64
1156	718,557.38	2,166,150.95
1157	718,572.03	2,166,139.50
1158	718,572.13	2,166,139.42
1159	718,572.33	2,166,139.34

Punto	X	Y
1160	718,587.46	2,166,133.11
1161	718,590.86	2,166,134.02
1162	718,615.53	2,166,162.08
1163	718,647.55	2,166,149.83
1164	718,665.38	2,166,151.22
1165	718,711.35	2,166,152.22
1166	718,731.78	2,166,141.42
1167	718,755.76	2,166,133.97
1168	718,765.78	2,166,124.34
1169	718,752.03	2,166,124.34
1170	718,752.03	2,166,119.34
1171	718,747.03	2,166,119.34
1172	718,747.03	2,166,124.34
1173	718,712.03	2,166,124.34
1174	718,712.03	2,166,119.34
1175	718,727.03	2,166,119.34
1176	718,727.03	2,166,114.34
1177	718,737.03	2,166,114.34
1178	718,737.03	2,166,109.34
1179	718,732.03	2,166,109.34
1180	718,732.03	2,166,104.34
1181	718,742.03	2,166,104.34
1182	718,742.03	2,166,099.34
1183	718,757.03	2,166,099.34
1184	718,757.03	2,166,104.34
1185	718,767.03	2,166,104.34
1186	718,767.03	2,166,123.13
1187	718,770.52	2,166,119.78
1188	718,772.46	2,166,118.99
1189	718,782.03	2,166,104.92
1190	718,782.43	2,166,104.34
1191	718,789.23	2,166,094.34
1192	718,782.03	2,166,094.34
1193	718,782.03	2,166,099.34
1194	718,777.03	2,166,099.34
1195	718,777.03	2,166,109.34
1196	718,772.03	2,166,109.34
1197	718,772.03	2,166,084.34
1198	718,767.03	2,166,084.34
1199	718,767.03	2,166,064.34
1200	718,777.03	2,166,064.34
1201	718,777.03	2,166,069.34

Punto	X	Y
1202	718,782.03	2,166,069.34
1203	718,782.03	2,166,074.34
1204	718,792.03	2,166,074.34
1205	718,792.03	2,166,090.23
1206	718,798.81	2,166,080.27
1207	718,817.03	2,166,085.05
1208	718,817.03	2,166,074.34
1209	718,822.03	2,166,074.34
1210	718,822.03	2,166,064.34
1211	718,827.03	2,166,064.34
1212	718,827.03	2,166,054.34
1213	718,832.03	2,166,054.34
1214	718,832.03	2,166,064.34
1215	718,837.03	2,166,064.34
1216	718,837.03	2,166,079.34
1217	718,832.03	2,166,079.34
1218	718,832.03	2,166,081.75
1219	718,852.65	2,166,073.90
1220	718,863.99	2,166,047.69
1221	718,860.43	2,166,039.34
1222	718,857.03	2,166,039.34
1223	718,857.03	2,166,044.34
1224	718,847.03	2,166,044.34
1225	718,847.03	2,166,039.34
1226	718,842.03	2,166,039.34
1227	718,842.03	2,166,034.34
1228	718,847.03	2,166,034.34
1229	718,847.03	2,166,029.34
1230	718,856.17	2,166,029.34
1231	718,847.80	2,166,009.69
1232	718,842.03	2,165,999.63
1233	718,842.03	2,166,004.34
1234	718,827.03	2,166,004.34
1235	718,827.03	2,165,999.34
1236	718,822.03	2,165,999.34
1237	718,822.03	2,166,004.34
1238	718,812.03	2,166,004.34
1239	718,812.03	2,165,989.34
1240	718,817.03	2,165,989.34
1241	718,817.03	2,165,979.34
1242	718,832.03	2,165,979.34
1243	718,832.03	2,165,974.34

Punto	X	Y
1244	718,837.03	2,165,974.34
1245	718,837.03	2,165,994.34
1246	718,839.00	2,165,994.34
1247	718,838.57	2,165,993.58
1248	718,838.02	2,165,979.33
1249	718,843.14	2,165,972.24
1250	718,846.44	2,165,959.71
1251	718,855.17	2,165,958.50
1252	718,875.94	2,165,962.01
1253	718,897.65	2,165,962.67
1254	718,919.27	2,165,958.67
1255	718,928.26	2,165,955.54
1256	718,928.26	2,165,955.37
1257	718,927.52	2,165,955.37
1258	718,927.52	2,165,953.14
1259	718,928.26	2,165,953.14
1260	718,928.26	2,165,950.91
1261	718,933.47	2,165,950.91
1262	718,933.47	2,165,949.42
1263	718,935.70	2,165,949.42
1264	718,935.70	2,165,946.45
1265	718,936.44	2,165,946.45
1266	718,936.44	2,165,945.70
1267	718,937.93	2,165,945.70
1268	718,937.93	2,165,944.96
1269	718,938.67	2,165,944.96
1270	718,938.67	2,165,936.04
1271	718,940.90	2,165,936.04
1272	718,940.90	2,165,934.55
1273	718,943.13	2,165,934.55
1274	718,943.13	2,165,936.04
1275	718,947.59	2,165,936.04
1276	718,947.59	2,165,935.30
1277	718,949.08	2,165,935.30
1278	718,949.08	2,165,934.55
1279	718,952.05	2,165,934.55
1280	718,952.05	2,165,935.30
1281	718,952.80	2,165,935.30
1282	718,952.80	2,165,939.01
1283	718,953.54	2,165,939.01
1284	718,953.54	2,165,939.76
1285	718,955.03	2,165,939.76

Punto	X	Y
1286	718,955.03	2,165,941.24
1287	718,959.49	2,165,941.24
1288	718,959.49	2,165,941.99
1289	718,961.87	2,165,941.99
1290	718,962.46	2,165,941.71
1291	718,962.46	2,165,940.50
1292	718,963.20	2,165,940.50
1293	718,963.20	2,165,939.76
1294	718,963.95	2,165,939.76
1295	718,963.95	2,165,938.27
1296	718,964.69	2,165,938.27
1297	718,964.69	2,165,937.53
1298	718,965.43	2,165,937.53
1299	718,965.43	2,165,936.78
1300	718,966.92	2,165,936.78
1301	718,966.92	2,165,936.04
1302	718,967.66	2,165,936.04
1303	718,967.66	2,165,935.30
1304	718,968.41	2,165,935.30
1305	718,968.41	2,165,934.55
1306	718,970.64	2,165,934.55
1307	718,970.64	2,165,935.30
1308	718,972.87	2,165,935.30
1309	718,972.87	2,165,936.04
1310	718,974.35	2,165,936.04
1311	718,974.35	2,165,935.30
1312	718,977.33	2,165,935.30
1313	718,977.33	2,165,937.43
1314	718,977.99	2,165,937.53
1315	718,980.30	2,165,937.53
1316	718,980.30	2,165,936.04
1317	718,981.05	2,165,936.04
1318	718,981.05	2,165,935.30
1319	718,981.79	2,165,935.30
1320	718,981.79	2,165,934.55
1321	718,992.20	2,165,934.55
1322	718,992.20	2,165,933.81
1323	718,993.68	2,165,933.81
1324	718,993.68	2,165,931.58
1325	718,994.43	2,165,931.58
1326	718,994.43	2,165,930.09
1327	719,012.27	2,165,930.09

Punto	X	Y
1328	719,012.27	2,165,931.58
1329	719,013.01	2,165,931.58
1330	719,013.01	2,165,932.32
1331	719,014.50	2,165,932.32
1332	719,014.50	2,165,933.07
1333	719,018.22	2,165,933.07
1334	719,018.22	2,165,932.32
1335	719,018.96	2,165,932.32
1336	719,018.96	2,165,930.09
1337	719,020.45	2,165,930.09
1338	719,020.45	2,165,928.61
1339	719,022.68	2,165,928.61
1340	719,022.68	2,165,925.63
1341	719,023.42	2,165,925.63
1342	719,023.42	2,165,924.15
1343	719,025.65	2,165,924.15
1344	719,027.14	2,165,924.15
1345	719,027.14	2,165,925.63
1346	719,031.60	2,165,925.63
1347	719,031.60	2,165,924.89
1348	719,034.57	2,165,924.89
1349	719,034.57	2,165,928.61
1350	719,036.06	2,165,928.61
1351	719,036.06	2,165,930.09
1352	719,039.03	2,165,930.09
1353	719,039.03	2,165,926.38
1354	719,042.00	2,165,926.38
1355	719,042.00	2,165,927.12
1356	719,042.75	2,165,927.12
1357	719,042.75	2,165,927.86
1358	719,044.23	2,165,927.86
1359	719,044.23	2,165,928.61
1360	719,045.72	2,165,928.61
1361	719,045.72	2,165,927.86
1362	719,046.47	2,165,927.86
1363	719,046.47	2,165,927.12
1364	719,047.95	2,165,927.12
1365	719,047.95	2,165,929.35
1366	719,047.21	2,165,929.35
1367	719,047.21	2,165,931.58
1368	719,046.47	2,165,931.58
1369	719,046.47	2,165,933.07

Punto	X	Y
1370	719,047.21	2,165,933.07
1371	719,047.21	2,165,933.81
1372	719,048.70	2,165,933.81
1373	719,048.70	2,165,936.78
1374	719,050.18	2,165,936.78
1375	719,050.18	2,165,939.01
1376	719,061.33	2,165,939.01
1377	719,061.33	2,165,939.76
1378	719,062.82	2,165,939.76
1379	719,062.82	2,165,944.22
1380	719,063.56	2,165,944.22
1381	719,063.56	2,165,944.96
1382	719,064.31	2,165,944.96
1383	719,064.31	2,165,945.70
1384	719,065.05	2,165,945.70
1385	719,065.05	2,165,948.68
1386	719,065.79	2,165,948.68
1387	719,065.79	2,165,949.34
1388	719,067.03	2,165,949.34
1389	719,067.03	2,165,950.17
1390	719,067.28	2,165,950.17
1391	719,067.28	2,165,952.40
1392	719,068.77	2,165,952.40
1393	719,068.77	2,165,953.14
1394	719,069.51	2,165,953.14
1395	719,069.51	2,165,953.88
1396	719,068.77	2,165,953.88
1397	719,068.77	2,165,955.37
1398	719,067.28	2,165,955.37
1399	719,067.28	2,165,956.86
1400	719,069.51	2,165,956.86
1401	719,069.51	2,165,959.09
1402	719,070.25	2,165,959.09
1403	719,070.25	2,165,960.57
1404	719,071.74	2,165,960.57
1405	719,071.74	2,165,961.32
1406	719,073.97	2,165,961.32
1407	719,073.97	2,165,962.80
1408	719,079.92	2,165,962.80
1409	719,079.92	2,165,964.29
1410	719,083.64	2,165,964.29
1411	719,083.64	2,165,965.47

Punto	X	Y
1412	719,092.83	2,165,966.52
1413	719,093.30	2,165,966.52
1414	719,093.30	2,165,965.78
1415	719,094.04	2,165,965.78
1416	719,094.04	2,165,965.03
1417	719,094.79	2,165,965.03
1418	719,094.79	2,165,964.29
1419	719,095.53	2,165,964.29
1420	719,095.53	2,165,962.80
1421	719,100.73	2,165,962.80
1422	719,100.73	2,165,962.06
1423	719,102.22	2,165,962.06
1424	719,102.22	2,165,962.80
1425	719,105.94	2,165,962.80
1426	719,105.94	2,165,962.06
1427	719,106.68	2,165,962.06
1428	719,106.68	2,165,960.57
1429	719,107.42	2,165,960.57
1430	719,107.42	2,165,959.83
1431	719,114.12	2,165,959.83
1432	719,114.12	2,165,957.60
1433	719,118.58	2,165,957.60
1434	719,118.58	2,165,958.34
1435	719,119.32	2,165,958.34
1436	719,119.32	2,165,959.09
1437	719,119.32	2,165,959.83
1438	719,122.29	2,165,959.83
1439	719,122.29	2,165,959.09
1440	719,124.52	2,165,959.09
1441	719,124.52	2,165,959.83
1442	719,131.21	2,165,959.83
1443	719,131.21	2,165,962.06
1444	719,132.70	2,165,962.06
1445	719,132.70	2,165,963.55
1446	719,134.19	2,165,963.55
1447	719,134.19	2,165,964.29
1448	719,134.93	2,165,964.29
1449	719,134.93	2,165,965.78
1450	719,140.86	2,165,965.78
1451	719,143.11	2,165,965.43
1452	719,143.11	2,165,962.80
1453	719,149.06	2,165,962.80

Punto	X	Y
1454	719,149.06	2,165,962.06
1455	719,152.77	2,165,962.06
1456	719,152.77	2,165,961.32
1457	719,160.21	2,165,961.32
1458	719,160.21	2,165,960.57
1459	719,161.69	2,165,960.57
1460	719,161.69	2,165,959.83
1461	719,162.44	2,165,959.83
1462	719,162.44	2,165,959.09
1463	719,163.18	2,165,959.09
1464	719,163.18	2,165,958.34
1465	719,164.67	2,165,958.34
1466	719,164.67	2,165,959.09
1467	719,166.90	2,165,959.09
1468	719,166.90	2,165,959.83
1469	719,168.38	2,165,959.83
1470	719,168.38	2,165,960.57
1471	719,175.07	2,165,960.57
1472	719,175.07	2,165,961.01
1473	719,177.30	2,165,960.74
1474	719,177.30	2,165,960.57
1475	719,178.05	2,165,960.57
1476	719,178.05	2,165,959.09
1477	719,180.28	2,165,959.09
1478	719,180.28	2,165,958.34
1479	719,181.02	2,165,958.34
1480	719,181.02	2,165,955.37
1481	719,183.25	2,165,955.37
1482	719,183.25	2,165,957.60
1483	719,184.00	2,165,957.60
1484	719,184.00	2,165,958.34
1485	719,184.74	2,165,958.34
1486	719,184.74	2,165,959.83
1487	719,184.82	2,165,959.83
1488	719,191.65	2,165,959.00
1489	719,211.02	2,165,954.24
1490	719,218.69	2,165,953.72
1491	719,238.71	2,165,953.34
1492	719,259.19	2,165,952.56
1493	719,280.06	2,165,950.43
1494	719,299.34	2,165,944.90
1495	719,318.95	2,165,943.18

Punto	X	Y
1496	719,339.68	2,165,938.30
1497	719,345.31	2,165,936.37
1498	719,346.28	2,165,936.04
1499	719,347.54	2,165,935.61
1500	719,347.54	2,165,935.30
1501	719,348.29	2,165,935.30
1502	719,348.29	2,165,934.55
1503	719,349.03	2,165,934.55
1504	719,349.03	2,165,933.07
1505	719,351.26	2,165,933.07
1506	719,351.26	2,165,928.61
1507	719,353.49	2,165,928.61
1508	719,353.49	2,165,929.35
1509	719,354.24	2,165,929.35
1510	719,354.24	2,165,930.09
1511	719,357.95	2,165,930.09
1512	719,357.95	2,165,927.12
1513	719,360.18	2,165,927.12
1514	719,360.18	2,165,928.61
1515	719,362.41	2,165,928.61
1516	719,362.41	2,165,926.38
1517	719,365.39	2,165,926.38
1518	719,365.39	2,165,927.03
1519	719,366.87	2,165,925.96
1520	719,366.87	2,165,924.89
1521	719,365.39	2,165,924.89
1522	719,365.39	2,165,923.40
1523	719,367.62	2,165,923.40
1524	719,367.62	2,165,922.66
1525	719,368.36	2,165,922.66
1526	719,368.36	2,165,921.17
1527	719,369.10	2,165,921.17
1528	719,369.10	2,165,915.97
1529	719,371.33	2,165,915.97
1530	719,371.33	2,165,914.48
1531	719,375.79	2,165,914.48
1532	719,375.79	2,165,912.25
1533	719,377.28	2,165,912.25
1534	719,377.28	2,165,910.76
1535	719,378.02	2,165,910.76
1536	719,378.02	2,165,910.02
1537	719,380.25	2,165,910.02

Punto	X	Y
1538	719,380.25	2,165,909.28
1539	719,381.00	2,165,909.28
1540	719,381.00	2,165,908.53
1541	719,381.74	2,165,908.53
1542	719,381.74	2,165,907.79
1543	719,383.23	2,165,907.79
1544	719,383.23	2,165,905.56
1545	719,383.97	2,165,905.56
1546	719,383.97	2,165,904.82
1547	719,386.20	2,165,904.82
1548	719,386.20	2,165,903.33
1549	719,387.69	2,165,903.33
1550	719,387.69	2,165,901.84
1551	719,388.43	2,165,901.84
1552	719,388.43	2,165,900.36
1553	719,390.66	2,165,900.36
1554	719,390.66	2,165,898.87
1555	719,391.41	2,165,898.87
1556	719,391.41	2,165,898.13
1557	719,395.12	2,165,898.13
1558	719,395.12	2,165,898.87
1559	719,396.61	2,165,898.87
1560	719,396.61	2,165,899.61
1561	719,397.35	2,165,899.61
1562	719,397.35	2,165,900.24
1563	719,398.88	2,165,898.55
1564	719,387.78	2,165,889.34
1565	719,387.03	2,165,888.72
1566	719,379.46	2,165,882.43
1567	719,375.05	2,165,880.55
1568	719,375.05	2,165,883.26
1569	719,374.31	2,165,883.26
1570	719,374.31	2,165,885.49
1571	719,373.56	2,165,885.49
1572	719,373.56	2,165,887.72
1573	719,374.31	2,165,887.72
1574	719,374.31	2,165,889.95
1575	719,372.08	2,165,889.95
1576	719,372.08	2,165,890.69
1577	719,372.82	2,165,890.69
1578	719,372.82	2,165,893.67
1579	719,372.08	2,165,893.67

Punto	X	Y
1580	719,372.08	2,165,894.41
1581	719,370.59	2,165,894.41
1582	719,370.59	2,165,896.64
1583	719,371.33	2,165,896.64
1584	719,371.33	2,165,898.87
1585	719,369.85	2,165,898.87
1586	719,369.85	2,165,900.36
1587	719,365.39	2,165,900.36
1588	719,365.39	2,165,898.13
1589	719,366.13	2,165,898.13
1590	719,366.13	2,165,895.90
1591	719,361.67	2,165,895.90
1592	719,361.67	2,165,896.64
1593	719,360.18	2,165,896.64
1594	719,360.18	2,165,895.15
1595	719,358.33	2,165,895.15
1596	719,356.47	2,165,895.72
1597	719,355.90	2,165,895.90
1598	719,355.72	2,165,895.95
1599	719,355.72	2,165,897.38
1600	719,353.49	2,165,897.38
1601	719,353.49	2,165,902.59
1602	719,351.26	2,165,902.59
1603	719,351.26	2,165,901.10
1604	719,346.06	2,165,901.10
1605	719,346.06	2,165,899.61
1606	719,343.83	2,165,899.61
1607	719,343.83	2,165,899.47
1608	719,332.31	2,165,902.30
1609	719,312.76	2,165,907.40
1610	719,299.81	2,165,910.76
1611	719,302.20	2,165,910.76
1612	719,302.20	2,165,911.51
1613	719,302.94	2,165,911.51
1614	719,302.94	2,165,912.25
1615	719,305.17	2,165,912.25
1616	719,305.17	2,165,913.74
1617	719,305.91	2,165,913.74
1618	719,305.91	2,165,915.97
1619	719,306.66	2,165,915.97
1620	719,306.66	2,165,918.20
1621	719,305.91	2,165,918.20

Punto	X	Y
1622	719,305.91	2,165,920.43
1623	719,301.45	2,165,920.43
1624	719,301.45	2,165,922.66
1625	719,299.22	2,165,922.66
1626	719,299.22	2,165,923.40
1627	719,296.25	2,165,923.40
1628	719,296.25	2,165,927.86
1629	719,291.05	2,165,927.86
1630	719,291.05	2,165,927.12
1631	719,291.05	2,165,926.38
1632	719,290.30	2,165,926.38
1633	719,290.30	2,165,924.15
1634	719,291.05	2,165,924.15
1635	719,291.05	2,165,921.92
1636	719,282.87	2,165,921.92
1637	719,282.87	2,165,920.43
1638	719,280.64	2,165,920.43
1639	719,280.64	2,165,918.20
1640	719,280.24	2,165,918.20
1641	719,275.25	2,165,920.45
1642	719,273.20	2,165,920.23
1643	719,273.20	2,165,921.17
1644	719,271.72	2,165,921.17
1645	719,271.72	2,165,921.92
1646	719,270.23	2,165,921.92
1647	719,270.23	2,165,928.61
1648	719,264.28	2,165,928.61
1649	719,264.28	2,165,927.86
1650	719,262.80	2,165,927.86
1651	719,262.80	2,165,929.35
1652	719,259.08	2,165,929.35
1653	719,259.08	2,165,931.58
1654	719,253.13	2,165,931.58
1655	719,253.13	2,165,934.55
1656	719,252.39	2,165,934.55
1657	719,252.39	2,165,933.81
1658	719,250.90	2,165,933.81
1659	719,250.90	2,165,936.78
1660	719,250.16	2,165,936.78
1661	719,250.16	2,165,936.04
1662	719,249.41	2,165,936.04
1663	719,249.41	2,165,934.55

Punto	X	Y
1664	719,247.18	2,165,934.55
1665	719,247.18	2,165,933.81
1666	719,246.44	2,165,933.81
1667	719,246.44	2,165,932.32
1668	719,241.24	2,165,932.32
1669	719,241.24	2,165,933.07
1670	719,239.75	2,165,933.07
1671	719,239.75	2,165,932.32
1672	719,238.26	2,165,932.32
1673	719,238.26	2,165,931.58
1674	719,237.52	2,165,931.58
1675	719,237.52	2,165,930.84
1676	719,236.78	2,165,930.84
1677	719,236.78	2,165,930.09
1678	719,231.57	2,165,930.09
1679	719,231.57	2,165,932.32
1680	719,230.09	2,165,932.32
1681	719,230.09	2,165,931.58
1682	719,224.88	2,165,931.58
1683	719,224.88	2,165,930.09
1684	719,224.14	2,165,930.09
1685	719,224.14	2,165,927.12
1686	719,222.65	2,165,927.12
1687	719,222.65	2,165,924.89
1688	719,221.91	2,165,924.89
1689	719,221.91	2,165,921.70
1690	719,218.22	2,165,921.67
1691	719,202.49	2,165,916.95
1692	719,180.45	2,165,925.50
1693	719,172.03	2,165,929.11
1694	719,171.50	2,165,929.34
1695	719,163.18	2,165,932.90
1696	719,144.70	2,165,935.12
1697	719,125.05	2,165,935.73
1698	719,106.31	2,165,937.02
1699	719,088.52	2,165,933.05
1700	719,068.66	2,165,927.51
1701	719,050.25	2,165,926.10
1702	719,033.86	2,165,913.30
1703	719,011.34	2,165,909.97
1704	718,991.59	2,165,906.05
1705	718,970.09	2,165,906.10

Punto	X	Y
1706	718,945.76	2,165,908.46
1707	718,931.66	2,165,921.63
1708	718,914.85	2,165,925.51
1709	718,894.88	2,165,924.56
1710	718,876.33	2,165,928.18
1711	718,862.03	2,165,924.34
1712	718,857.15	2,165,923.02
1713	718,832.14	2,165,922.44
1714	718,822.03	2,165,934.07
1715	718,821.80	2,165,934.34
1716	718,817.52	2,165,939.26
1717	718,812.03	2,165,954.27
1718	718,812.01	2,165,954.34
1719	718,809.86	2,165,960.22
1720	718,804.45	2,165,979.88
1721	718,808.99	2,166,002.19
1722	718,816.55	2,166,022.53
1723	718,827.83	2,166,040.92
1724	718,814.29	2,166,050.45
1725	718,796.91	2,166,050.85
1726	718,775.99	2,166,046.17
1727	718,754.57	2,166,056.81
1728	718,738.13	2,166,062.43
1729	718,723.54	2,166,074.56
1730	718,708.07	2,166,090.28
1731	718,698.82	2,166,108.70
1732	718,689.09	2,166,118.89
1733	718,664.39	2,166,118.62
1734	718,644.84	2,166,122.28
1735	718,626.22	2,166,122.15
1736	718,622.17	2,166,119.34
1737	718,622.03	2,166,119.24
1738	718,607.99	2,166,109.46
1739	718,607.73	2,166,109.34
1740	718,607.03	2,166,109.00
1741	718,597.46	2,166,104.34
1742	718,597.03	2,166,104.13
1743	718,590.38	2,166,100.89
1744	718,574.30	2,166,101.86
1745	718,554.96	2,166,114.33
1746	718,542.03	2,166,123.90
1747	718,541.44	2,166,124.34

Punto	X	Y
1748	718,538.39	2,166,126.60
1749	718,523.92	2,166,138.68
1750	718,505.91	2,166,146.33
1751	718,485.73	2,166,151.02
1752	718,477.14	2,166,162.32
1753	718,472.58	2,166,167.09
1754	718,450.30	2,166,173.40
1755	718,447.78	2,166,179.34
1756	718,452.03	2,166,179.34
1757	718,452.03	2,166,189.34
1758	718,447.03	2,166,189.34
1759	718,447.03	2,166,181.12
1760	718,441.84	2,166,193.39
1761	718,430.30	2,166,208.78
1762	718,414.38	2,166,217.08
1763	718,396.54	2,166,225.47
1764	718,378.38	2,166,228.79
1765	718,364.52	2,166,230.78
1766	718,358.91	2,166,223.49
1767	718,364.37	2,166,210.91
1768	718,367.35	2,166,189.12
1769	718,367.38	2,166,169.11
1770	718,361.82	2,166,152.15
1771	718,352.37	2,166,140.19
1772	718,332.97	2,166,129.41
1773	718,332.84	2,166,129.34
1774	718,332.03	2,166,128.86
1775	718,313.63	2,166,118.05
1776	718,290.80	2,166,116.70
1777	718,268.07	2,166,115.06
1778	718,257.23	2,166,119.63
1779	718,238.90	2,166,122.40
1780	718,214.01	2,166,122.95
1781	718,201.27	2,166,137.43
1782	718,188.64	2,166,151.93
1783	718,171.67	2,166,166.93
1784	718,155.86	2,166,180.79
1785	718,139.70	2,166,181.73
1786	718,118.65	2,166,180.62
1787	718,095.56	2,166,184.25
1788	718,076.58	2,166,182.82
1789	718,058.70	2,166,188.02

Punto	X	Y
1790	718,039.05	2,166,193.52
1791	718,019.65	2,166,195.80
1792	718,000.86	2,166,199.15
1793	717,981.87	2,166,197.12
1794	717,961.36	2,166,194.09
1795	717,940.90	2,166,194.53
1796	717,918.13	2,166,198.38
1797	717,917.03	2,166,199.18
1798	717,916.82	2,166,199.34
1799	717,904.71	2,166,208.19
1800	717,890.04	2,166,218.69
1801	717,884.48	2,166,217.59
1802	717,883.32	2,166,208.16
1803	717,882.14	2,166,204.34
1804	717,882.03	2,166,203.97
1805	717,877.32	2,166,188.63
1806	717,872.42	2,166,179.34
1807	717,872.03	2,166,178.59
1808	717,867.68	2,166,170.32
1809	717,867.22	2,166,169.34
1810	717,867.03	2,166,168.92
1811	717,859.69	2,166,152.94
1812	717,841.52	2,166,136.16
1813	717,823.09	2,166,132.45
1814	717,805.51	2,166,136.54
1815	717,802.03	2,166,139.08
1816	717,801.68	2,166,139.34
1817	717,787.06	2,166,150.02
1818	717,770.36	2,166,161.77
1819	717,753.00	2,166,176.03
1820	717,748.88	2,166,182.81
1821	717,742.03	2,166,193.64
1822	717,741.59	2,166,194.34
1823	717,736.92	2,166,201.73
1824	717,728.52	2,166,218.80
1825	717,727.67	2,166,219.88
1826	717,717.16	2,166,235.12
1827	717,700.75	2,166,245.97
1828	717,697.03	2,166,249.00
1829	717,696.61	2,166,249.34
1830	717,685.34	2,166,258.50
1831	717,668.81	2,166,268.16

Punto	X	Y
1832	717,667.03	2,166,269.15
1833	717,666.70	2,166,269.34
1834	717,650.25	2,166,278.49
1835	717,637.03	2,166,293.68
1836	717,636.46	2,166,294.34
1837	717,636.04	2,166,294.82
1838	717,632.03	2,166,298.94
1839	717,631.64	2,166,299.34
1840	717,627.03	2,166,304.08
1841	717,626.78	2,166,304.34
1842	717,624.19	2,166,307.00
1843	717,605.60	2,166,312.00
1844	717,602.78	2,166,309.34
1845	717,602.03	2,166,308.63
1846	717,597.49	2,166,304.34
1847	717,597.03	2,166,303.90
1848	717,592.28	2,166,299.41
1849	717,592.12	2,166,299.34
1850	717,592.03	2,166,299.29
1851	717,573.47	2,166,290.28
1852	717,572.49	2,166,289.34
1853	717,572.03	2,166,288.90
1854	717,567.30	2,166,284.34
1855	717,567.03	2,166,284.08
1856	717,562.11	2,166,279.34
1857	717,562.03	2,166,279.26
1858	717,557.39	2,166,274.78
1859	717,537.61	2,166,272.84
1860	717,525.56	2,166,257.71
1861	717,512.71	2,166,241.42
1862	717,498.27	2,166,227.36
1863	717,487.53	2,166,219.34
1864	717,487.03	2,166,218.97
1865	717,481.46	2,166,214.80
1866	717,447.62	2,166,191.86
1867	717,430.43	2,166,182.52
1868	717,408.52	2,166,179.33
1869	717,387.09	2,166,175.95
1870	717,364.70	2,166,188.47
1871	717,353.84	2,166,208.28
1872	717,347.43	2,166,223.69
1873	717,340.48	2,166,241.86

Punto	X	Y
1874	717,338.91	2,166,244.34
1875	717,347.03	2,166,244.34
1876	717,347.03	2,166,239.34
1877	717,362.03	2,166,239.34
1878	717,362.03	2,166,234.34
1879	717,372.03	2,166,234.34
1880	717,372.03	2,166,246.13
1881	717,377.18	2,166,232.65
1882	717,380.27	2,166,221.94
1883	717,384.41	2,166,211.94
1884	717,392.42	2,166,209.63
1885	717,400.00	2,166,210.00
1886	717,422.12	2,166,214.65
1887	717,430.03	2,166,218.77
1888	717,446.56	2,166,228.59
1889	717,461.30	2,166,239.90
1890	717,474.16	2,166,256.80
1891	717,487.35	2,166,265.85
1892	717,500.22	2,166,278.51
1893	717,506.83	2,166,289.34
1894	717,507.03	2,166,289.66
1895	717,517.23	2,166,306.35
1896	717,521.33	2,166,309.34
1897	717,522.03	2,166,309.84
1898	717,533.54	2,166,318.21
1899	717,557.68	2,166,320.56
1900	717,576.61	2,166,326.84
1901	717,594.20	2,166,343.62
1902	717,620.77	2,166,347.41
1903	717,644.96	2,166,333.37
1904	717,661.06	2,166,317.56
1905	717,671.02	2,166,300.91
1906	717,682.03	2,166,294.64
1907	717,682.56	2,166,294.34
1908	717,683.94	2,166,293.55
1909	717,700.94	2,166,283.46
1910	717,719.72	2,166,273.99
1911	717,738.50	2,166,257.57
1912	717,757.25	2,166,245.67
1913	717,759.23	2,166,242.73
1914	717,762.03	2,166,239.58
1915	717,762.25	2,166,239.34

Punto	X	Y
1916	717,777.69	2,166,221.99
1917	717,787.03	2,166,214.95
1918	717,787.84	2,166,214.34
1919	717,790.30	2,166,212.48
1920	717,793.55	2,166,205.20
1921	717,796.05	2,166,196.93
1922	717,796.43	2,166,195.56
1923	717,797.03	2,166,194.76
1924	717,797.34	2,166,194.34
1925	717,807.03	2,166,181.38
1926	717,825.96	2,166,173.03
1927	717,830.22	2,166,171.56
1928	717,833.98	2,166,175.06
1929	717,839.55	2,166,185.34
1930	717,846.47	2,166,194.34
1931	717,847.03	2,166,195.07
1932	717,850.79	2,166,199.95
1933	717,852.29	2,166,214.06
1934	717,854.00	2,166,233.08
1935	717,874.09	2,166,256.12
1936	717,901.82	2,166,246.05
1937	717,922.47	2,166,231.23
1938	717,926.86	2,166,229.18

Punto	X	Y
1939	717,944.65	2,166,227.41
1940	717,960.14	2,166,227.30
1941	717,979.38	2,166,227.60
1942	718,001.57	2,166,230.80
1943	718,023.21	2,166,228.77
1944	718,044.20	2,166,224.79
1945	718,067.38	2,166,216.77
1946	718,077.72	2,166,215.23
1947	718,095.64	2,166,213.17
1948	718,121.77	2,166,213.33
1949	718,142.40	2,166,212.30
1950	718,165.17	2,166,210.32
1951	718,190.31	2,166,193.54
1952	718,207.03	2,166,175.02
1953	718,207.65	2,166,174.34
1954	718,210.33	2,166,171.37
1955	718,212.03	2,166,169.66
1956	718,212.35	2,166,169.34
1957	718,217.03	2,166,164.65
1958	718,217.34	2,166,164.34
1959	718,222.05	2,166,159.61
1960	718,227.14	2,166,158.69
1961	718,246.02	2,166,152.35

Punto	X	Y
1962	718,260.55	2,166,149.93
1963	718,262.07	2,166,151.31
1964	718,287.54	2,166,147.37
1965	718,304.80	2,166,148.38
1966	718,306.60	2,166,149.34
1967	718,307.03	2,166,149.57
1968	718,318.62	2,166,155.70
1969	718,329.01	2,166,166.08
1970	718,330.51	2,166,174.21
1971	718,336.35	2,166,186.87
1972	718,332.39	2,166,202.72
1973	718,328.78	2,166,217.51
1974	718,324.30	2,166,239.93
1975	718,322.12	2,166,250.83
1976	718,341.50	2,166,263.94
1977	718,363.67	2,166,263.99
1978	718,384.26	2,166,260.39
1979	718,404.86	2,166,256.71
1980	718,430.50	2,166,246.85
1981	718,448.95	2,166,231.09
1982	718,450.35	2,166,229.34

Restauración R01

Punto	X	Y
1983	718,962.46	2,165,941.71
1984	718,965.42	2,165,940.33
1985	718,967.03	2,165,939.48
1986	718,967.30	2,165,939.34
1987	718,972.30	2,165,936.70
1988	718,977.33	2,165,937.43
1989	718,977.33	2,165,935.30
1990	718,974.35	2,165,935.30
1991	718,974.35	2,165,936.04
1992	718,972.87	2,165,936.04

Punto	X	Y
1993	718,972.87	2,165,935.30
1994	718,970.64	2,165,935.30
1995	718,970.64	2,165,934.55
1996	718,968.41	2,165,934.55
1997	718,968.41	2,165,935.30
1998	718,967.66	2,165,935.30
1999	718,967.66	2,165,936.04
2000	718,966.92	2,165,936.04
2001	718,966.92	2,165,936.78
2002	718,965.43	2,165,936.78

Punto	X	Y
2003	718,965.43	2,165,937.53
2004	718,964.69	2,165,937.53
2005	718,964.69	2,165,938.27
2006	718,963.95	2,165,938.27
2007	718,963.95	2,165,939.76
2008	718,963.20	2,165,939.76
2009	718,963.20	2,165,940.50
2010	718,962.46	2,165,940.50

Restauración R02

Punto	X	Y
2366	718,928.26	2,165,955.54
2367	718,946.36	2,165,949.23

Punto	X	Y
2368	718,961.87	2,165,941.99
2369	718,959.49	2,165,941.99

Punto	X	Y
2370	718,959.49	2,165,941.24
2371	718,955.03	2,165,941.24

Punto	X	Y
2372	718,955.03	2,165,939.76
2373	718,953.54	2,165,939.76
2374	718,953.54	2,165,939.01
2375	718,952.80	2,165,939.01
2376	718,952.80	2,165,935.30
2377	718,952.05	2,165,935.30
2378	718,952.05	2,165,934.55
2379	718,949.08	2,165,934.55
2380	718,949.08	2,165,935.30
2381	718,947.59	2,165,935.30

Punto	X	Y
2382	718,947.59	2,165,936.04
2383	718,943.13	2,165,936.04
2384	718,943.13	2,165,934.55
2385	718,940.90	2,165,934.55
2386	718,940.90	2,165,936.04
2387	718,938.67	2,165,936.04
2388	718,938.67	2,165,944.96
2389	718,937.93	2,165,944.96
2390	718,937.93	2,165,945.70
2391	718,936.44	2,165,945.70

Punto	X	Y
2392	718,936.44	2,165,946.45
2393	718,935.70	2,165,946.45
2394	718,935.70	2,165,949.42
2395	718,933.47	2,165,949.42
2396	718,933.47	2,165,950.91
2397	718,928.26	2,165,950.91
2398	718,928.26	2,165,953.14
2399	718,927.52	2,165,953.14
2400	718,927.52	2,165,955.37
2401	718,928.26	2,165,955.37

Restauración R03

Punto	X	Y
2473	718,912.03	2,165,954.34
2474	718,902.03	2,165,954.34

Punto	X	Y
2475	718,902.03	2,165,959.34
2476	718,912.03	2,165,959.34

Restauración R04

Punto	X	Y
2477	719,177.30	2,165,960.74
2478	719,184.82	2,165,959.83
2479	719,184.74	2,165,959.83
2480	719,184.74	2,165,958.34
2481	719,184.00	2,165,958.34

Punto	X	Y
2482	719,184.00	2,165,957.60
2483	719,183.25	2,165,957.60
2484	719,183.25	2,165,955.37
2485	719,181.02	2,165,955.37
2486	719,181.02	2,165,958.34

Punto	X	Y
2487	719,180.28	2,165,958.34
2488	719,180.28	2,165,959.09
2489	719,178.05	2,165,959.09
2490	719,178.05	2,165,960.57
2491	719,177.30	2,165,960.57

Restauración R05

Punto	X	Y
2492	719,147.21	2,165,964.79
2493	719,170.60	2,165,961.55
2494	719,175.07	2,165,961.01
2495	719,175.07	2,165,960.57
2496	719,168.38	2,165,960.57
2497	719,168.38	2,165,959.83
2498	719,166.90	2,165,959.83
2499	719,166.90	2,165,959.09

Punto	X	Y
2500	719,164.67	2,165,959.09
2501	719,164.67	2,165,958.34
2502	719,163.18	2,165,958.34
2503	719,163.18	2,165,959.09
2504	719,162.44	2,165,959.09
2505	719,162.44	2,165,959.83
2506	719,161.69	2,165,959.83
2507	719,161.69	2,165,960.57

Punto	X	Y
2508	719,160.21	2,165,960.57
2509	719,160.21	2,165,961.32
2510	719,152.77	2,165,961.32
2511	719,152.77	2,165,962.06
2512	719,149.06	2,165,962.06
2513	719,149.06	2,165,962.80
2514	719,143.11	2,165,962.80
2515	719,143.11	2,165,965.43

Restauración R06

Punto	X	Y
2516	719,079.92	2,165,964.29
2517	719,079.92	2,165,962.80
2518	719,073.97	2,165,962.80
2519	719,073.97	2,165,961.32
2520	719,071.74	2,165,961.32
2521	719,071.74	2,165,960.57
2522	719,070.25	2,165,960.57
2523	719,070.25	2,165,959.09
2524	719,069.51	2,165,959.09
2525	719,069.51	2,165,956.86
2526	719,067.28	2,165,956.86
2527	719,067.28	2,165,955.37
2528	719,068.77	2,165,955.37
2529	719,068.77	2,165,953.88
2530	719,069.51	2,165,953.88
2531	719,069.51	2,165,953.14
2532	719,068.77	2,165,953.14
2533	719,068.77	2,165,952.40
2534	719,067.28	2,165,952.40
2535	719,067.28	2,165,950.17
2536	719,067.03	2,165,950.17
2537	719,067.03	2,165,949.34
2538	719,065.79	2,165,949.34
2539	719,065.79	2,165,948.68
2540	719,065.05	2,165,948.68
2541	719,065.05	2,165,945.70
2542	719,064.31	2,165,945.70
2543	719,064.31	2,165,944.96
2544	719,063.56	2,165,944.96
2545	719,063.56	2,165,944.22
2546	719,062.82	2,165,944.22
2547	719,062.82	2,165,939.76
2548	719,061.33	2,165,939.76
2549	719,061.33	2,165,939.01
2550	719,050.18	2,165,939.01
2551	719,050.18	2,165,936.78
2552	719,048.70	2,165,936.78
2553	719,048.70	2,165,933.81
2554	719,047.21	2,165,933.81
2555	719,047.21	2,165,933.07
2556	719,046.47	2,165,933.07

Punto	X	Y
2557	719,046.47	2,165,931.58
2558	719,047.21	2,165,931.58
2559	719,047.21	2,165,929.35
2560	719,047.95	2,165,929.35
2561	719,047.95	2,165,927.12
2562	719,046.47	2,165,927.12
2563	719,046.47	2,165,927.86
2564	719,045.72	2,165,927.86
2565	719,045.72	2,165,928.61
2566	719,044.23	2,165,928.61
2567	719,044.23	2,165,927.86
2568	719,042.75	2,165,927.86
2569	719,042.75	2,165,927.12
2570	719,042.00	2,165,927.12
2571	719,042.00	2,165,926.38
2572	719,039.03	2,165,926.38
2573	719,039.03	2,165,930.09
2574	719,036.06	2,165,930.09
2575	719,036.06	2,165,928.61
2576	719,034.57	2,165,928.61
2577	719,034.57	2,165,924.89
2578	719,031.60	2,165,924.89
2579	719,031.60	2,165,925.63
2580	719,027.14	2,165,925.63
2581	719,027.14	2,165,924.15
2582	719,025.65	2,165,924.15
2583	719,023.42	2,165,924.15
2584	719,023.42	2,165,925.63
2585	719,022.68	2,165,925.63
2586	719,022.68	2,165,928.61
2587	719,020.45	2,165,928.61
2588	719,020.45	2,165,930.09
2589	719,018.96	2,165,930.09
2590	719,018.96	2,165,932.32
2591	719,018.22	2,165,932.32
2592	719,018.22	2,165,933.07
2593	719,014.50	2,165,933.07
2594	719,014.50	2,165,932.32
2595	719,013.01	2,165,932.32
2596	719,013.01	2,165,931.58
2597	719,012.27	2,165,931.58

Punto	X	Y
2598	719,012.27	2,165,930.09
2599	718,994.43	2,165,930.09
2600	718,994.43	2,165,931.58
2601	718,993.68	2,165,931.58
2602	718,993.68	2,165,933.81
2603	718,992.20	2,165,933.81
2604	718,992.20	2,165,934.55
2605	718,981.79	2,165,934.55
2606	718,981.79	2,165,935.30
2607	718,981.05	2,165,935.30
2608	718,981.05	2,165,936.04
2609	718,980.30	2,165,936.04
2610	718,980.30	2,165,937.53
2611	718,977.99	2,165,937.53
2612	718,989.09	2,165,939.13
2613	719,002.81	2,165,940.78
2614	719,014.50	2,165,947.16
2615	719,019.22	2,165,949.73
2616	719,038.90	2,165,959.36
2617	719,044.98	2,165,960.26
2618	719,044.98	2,165,959.34
2619	719,044.98	2,165,954.34
2620	719,044.98	2,165,953.88
2621	719,049.44	2,165,953.88
2622	719,049.44	2,165,954.34
2623	719,049.44	2,165,954.63
2624	719,050.18	2,165,954.63
2625	719,050.18	2,165,955.37
2626	719,053.16	2,165,955.37
2627	719,053.16	2,165,956.11
2628	719,055.39	2,165,956.11
2629	719,055.39	2,165,956.86
2630	719,065.05	2,165,956.86
2631	719,065.05	2,165,957.60
2632	719,065.79	2,165,957.60
2633	719,065.79	2,165,959.34
2634	719,065.79	2,165,959.83
2635	719,068.77	2,165,959.83
2636	719,068.77	2,165,960.57
2637	719,069.51	2,165,960.57
2638	719,069.51	2,165,961.32

Punto	X	Y
2639	719,071.00	2,165,961.32
2640	719,071.00	2,165,963.55
2641	719,070.25	2,165,963.55

Punto	X	Y
2642	719,070.25	2,165,963.81
2643	719,081.37	2,165,965.21
2644	719,083.64	2,165,965.47

Punto	X	Y
2645	719,083.64	2,165,964.29

Restauración R07

Punto	X	Y
2646	719,126.69	2,165,967.97
2647	719,140.86	2,165,965.78
2648	719,134.93	2,165,965.78
2649	719,134.93	2,165,964.29
2650	719,134.19	2,165,964.29
2651	719,134.19	2,165,963.55
2652	719,132.70	2,165,963.55
2653	719,132.70	2,165,962.06
2654	719,131.21	2,165,962.06
2655	719,131.21	2,165,959.83
2656	719,124.52	2,165,959.83
2657	719,124.52	2,165,959.09
2658	719,122.29	2,165,959.09
2659	719,122.29	2,165,959.83

Punto	X	Y
2660	719,119.32	2,165,959.83
2661	719,119.32	2,165,959.09
2662	719,119.32	2,165,958.34
2663	719,118.58	2,165,958.34
2664	719,118.58	2,165,957.60
2665	719,114.12	2,165,957.60
2666	719,114.12	2,165,959.83
2667	719,107.42	2,165,959.83
2668	719,107.42	2,165,960.57
2669	719,106.68	2,165,960.57
2670	719,106.68	2,165,962.06
2671	719,105.94	2,165,962.06
2672	719,105.94	2,165,962.80
2673	719,102.22	2,165,962.80

Punto	X	Y
2674	719,102.22	2,165,962.06
2675	719,100.73	2,165,962.06
2676	719,100.73	2,165,962.80
2677	719,095.53	2,165,962.80
2678	719,095.53	2,165,964.29
2679	719,094.79	2,165,964.29
2680	719,094.79	2,165,965.03
2681	719,094.04	2,165,965.03
2682	719,094.04	2,165,965.78
2683	719,093.30	2,165,965.78
2684	719,093.30	2,165,966.52
2685	719,092.83	2,165,966.52
2686	719,105.31	2,165,967.94

Restauración R08

Punto	X	Y
2687	716,482.46	2,165,968.01
2688	716,482.46	2,165,965.78
2689	716,481.72	2,165,965.78
2690	716,481.72	2,165,962.80
2691	716,478.00	2,165,962.80
2692	716,478.00	2,165,961.32
2693	716,470.56	2,165,961.32
2694	716,470.56	2,165,960.57
2695	716,469.82	2,165,960.57
2696	716,469.82	2,165,959.83
2697	716,467.59	2,165,959.83
2698	716,467.59	2,165,960.57
2699	716,463.13	2,165,960.57
2700	716,463.13	2,165,959.83
2701	716,463.13	2,165,955.37
2702	716,462.39	2,165,955.37
2703	716,462.39	2,165,952.39
2704	716,461.64	2,165,952.39

Punto	X	Y
2705	716,461.64	2,165,951.65
2706	716,460.16	2,165,951.65
2707	716,460.16	2,165,950.91
2708	716,458.67	2,165,950.91
2709	716,458.67	2,165,949.42
2710	716,457.18	2,165,949.42
2711	716,457.18	2,165,947.93
2712	716,457.93	2,165,947.93
2713	716,457.93	2,165,943.47
2714	716,457.18	2,165,943.47
2715	716,457.18	2,165,944.22
2716	716,456.44	2,165,944.22
2717	716,456.44	2,165,943.47
2718	716,455.70	2,165,943.47
2719	716,455.70	2,165,941.99
2720	716,456.44	2,165,941.99
2721	716,456.44	2,165,939.76
2722	716,460.16	2,165,939.76

Punto	X	Y
2723	716,460.16	2,165,936.04
2724	716,457.93	2,165,936.04
2725	716,457.93	2,165,930.84
2726	716,457.18	2,165,930.84
2727	716,457.18	2,165,929.83
2728	716,455.70	2,165,929.55
2729	716,452.72	2,165,929.00
2730	716,443.67	2,165,927.32
2731	716,430.42	2,165,917.39
2732	716,430.42	2,165,919.68
2733	716,432.65	2,165,919.68
2734	716,432.65	2,165,924.89
2735	716,426.70	2,165,924.89
2736	716,426.70	2,165,924.14
2737	716,425.96	2,165,924.14
2738	716,425.96	2,165,923.40
2739	716,424.47	2,165,923.40
2740	716,424.47	2,165,921.91

Punto	X	Y
2741	716,421.50	2,165,921.91
2742	716,421.50	2,165,919.34
2743	716,421.50	2,165,917.45
2744	716,420.76	2,165,917.45
2745	716,420.76	2,165,916.71
2746	716,417.03	2,165,916.71
2747	716,417.03	2,165,914.34
2748	716,415.55	2,165,914.34
2749	716,415.55	2,165,910.76
2750	716,414.81	2,165,910.76
2751	716,414.81	2,165,910.02
2752	716,414.07	2,165,910.02
2753	716,414.07	2,165,909.28
2754	716,413.32	2,165,909.28
2755	716,413.32	2,165,908.53
2756	716,412.58	2,165,908.53
2757	716,412.58	2,165,905.56
2758	716,411.09	2,165,905.56
2759	716,411.09	2,165,904.82
2760	716,408.86	2,165,904.82
2761	716,408.86	2,165,904.07
2762	716,408.12	2,165,904.07
2763	716,408.12	2,165,903.33
2764	716,405.89	2,165,903.33
2765	716,405.89	2,165,900.36

Punto	X	Y
2766	716,404.40	2,165,900.36
2767	716,404.40	2,165,898.87
2768	716,405.14	2,165,898.87
2769	716,405.14	2,165,897.38
2770	716,407.03	2,165,897.38
2771	716,407.37	2,165,897.38
2772	716,407.37	2,165,898.13
2773	716,408.86	2,165,898.13
2774	716,408.86	2,165,899.34
2775	716,408.86	2,165,899.61
2776	716,410.35	2,165,899.61
2777	716,410.35	2,165,900.36
2778	716,411.84	2,165,900.36
2779	716,411.84	2,165,901.84
2780	716,413.32	2,165,901.84
2781	716,413.32	2,165,902.59
2782	716,414.81	2,165,902.59
2783	716,414.81	2,165,903.33
2784	716,416.30	2,165,903.33
2785	716,416.30	2,165,904.07
2786	716,417.03	2,165,904.07
2787	716,417.04	2,165,904.07
2788	716,417.04	2,165,904.34
2789	716,417.04	2,165,904.82
2790	716,419.15	2,165,904.82

Punto	X	Y
2791	716,418.89	2,165,904.57
2792	716,418.66	2,165,904.34
2793	716,417.03	2,165,902.64
2794	716,413.84	2,165,899.34
2795	716,404.96	2,165,890.12
2796	716,392.33	2,165,878.09
2797	716,388.64	2,165,877.33
2798	716,387.03	2,165,878.74
2799	716,386.35	2,165,879.34
2800	716,380.64	2,165,884.34
2801	716,377.03	2,165,887.50
2802	716,365.03	2,165,898.00
2803	716,377.49	2,165,912.39
2804	716,387.71	2,165,930.43
2805	716,391.90	2,165,934.34
2806	716,392.03	2,165,934.45
2807	716,394.93	2,165,937.15
2808	716,410.26	2,165,949.03
2809	716,421.94	2,165,954.34
2810	716,422.03	2,165,954.38
2811	716,429.89	2,165,957.94
2812	716,452.75	2,165,966.18
2813	716,473.27	2,165,965.94
2814	716,480.98	2,165,968.01

Restauración R09

Punto	X	Y
2815	716,512.03	2,165,954.34
2816	716,502.03	2,165,954.34
2817	716,502.03	2,165,964.34
2818	716,507.03	2,165,964.34
2819	716,507.03	2,165,969.34

Punto	X	Y
2820	716,512.03	2,165,969.34
2821	716,512.03	2,165,974.34
2822	716,517.03	2,165,974.34
2823	716,517.03	2,165,979.34
2824	716,522.03	2,165,979.34

Punto	X	Y
2825	716,522.03	2,165,964.34
2826	716,517.03	2,165,964.34
2827	716,517.03	2,165,959.34
2828	716,512.03	2,165,959.34

Restauración R10

Punto	X	Y
2011	716,594.71	2,165,999.97
2012	716,594.71	2,165,998.49
2013	716,597.69	2,165,998.49
2014	716,597.69	2,165,996.26
2015	716,600.66	2,165,996.26

Punto	X	Y
2016	716,600.66	2,165,995.51
2017	716,601.40	2,165,995.51
2018	716,601.40	2,165,994.34
2019	716,602.89	2,165,994.34
2020	716,602.89	2,165,997.74

Punto	X	Y
2021	716,603.63	2,165,997.74
2022	716,603.63	2,165,998.49
2023	716,604.38	2,165,998.49
2024	716,604.38	2,165,999.34
2025	716,606.61	2,165,999.34

Punto	X	Y
2026	716,606.61	2,165,997.74
2027	716,608.09	2,165,997.74
2028	716,608.09	2,165,997.00
2029	716,611.81	2,165,997.00
2030	716,611.81	2,165,995.51
2031	716,612.03	2,165,995.51
2032	716,614.78	2,165,995.51
2033	716,614.78	2,165,994.03
2034	716,614.04	2,165,994.03
2035	716,614.04	2,165,992.54
2036	716,613.30	2,165,992.54
2037	716,613.30	2,165,991.05
2038	716,612.55	2,165,991.05
2039	716,612.55	2,165,990.31
2040	716,611.81	2,165,990.31
2041	716,611.81	2,165,988.08
2042	716,611.07	2,165,988.08
2043	716,611.07	2,165,983.62
2044	716,611.81	2,165,983.62
2045	716,611.81	2,165,982.87
2046	716,613.30	2,165,982.87
2047	716,613.30	2,165,981.39
2048	716,618.50	2,165,981.39
2049	716,618.50	2,165,980.64
2050	716,619.25	2,165,980.64
2051	716,619.25	2,165,979.16
2052	716,622.22	2,165,979.16
2053	716,622.22	2,165,978.41
2054	716,623.71	2,165,978.41
2055	716,623.71	2,165,976.18
2056	716,622.96	2,165,976.18
2057	716,622.96	2,165,973.95
2058	716,623.71	2,165,973.95
2059	716,623.71	2,165,972.47
2060	716,625.19	2,165,972.47
2061	716,625.19	2,165,971.72
2062	716,626.68	2,165,971.72
2063	716,626.68	2,165,970.24
2064	716,628.17	2,165,970.24
2065	716,628.17	2,165,969.49
2066	716,628.91	2,165,969.49

Punto	X	Y
2067	716,628.91	2,165,968.75
2068	716,631.14	2,165,968.75
2069	716,631.14	2,165,967.26
2070	716,629.65	2,165,967.26
2071	716,629.65	2,165,968.01
2072	716,625.19	2,165,968.01
2073	716,625.19	2,165,968.75
2074	716,624.45	2,165,968.75
2075	716,624.45	2,165,970.24
2076	716,623.71	2,165,970.24
2077	716,623.71	2,165,971.72
2078	716,621.48	2,165,971.72
2079	716,621.48	2,165,972.47
2080	716,618.50	2,165,972.47
2081	716,618.50	2,165,977.67
2082	716,617.76	2,165,977.67
2083	716,617.76	2,165,976.93
2084	716,617.02	2,165,976.93
2085	716,617.02	2,165,977.67
2086	716,613.30	2,165,977.67
2087	716,613.30	2,165,979.16
2088	716,611.07	2,165,979.16
2089	716,611.07	2,165,976.18
2090	716,610.32	2,165,976.18
2091	716,610.32	2,165,975.44
2092	716,609.58	2,165,975.44
2093	716,609.58	2,165,974.70
2094	716,608.84	2,165,974.70
2095	716,608.84	2,165,973.95
2096	716,608.09	2,165,973.95
2097	716,608.09	2,165,969.49
2098	716,606.61	2,165,969.49
2099	716,606.61	2,165,970.24
2100	716,606.61	2,165,970.98
2101	716,605.12	2,165,970.98
2102	716,605.12	2,165,971.72
2103	716,602.89	2,165,971.72
2104	716,602.89	2,165,972.47
2105	716,599.92	2,165,972.47
2106	716,599.92	2,165,973.95
2107	716,604.38	2,165,973.95

Punto	X	Y
2108	716,604.38	2,165,975.44
2109	716,608.09	2,165,975.44
2110	716,608.09	2,165,985.10
2111	716,607.35	2,165,985.10
2112	716,607.35	2,165,987.33
2113	716,605.12	2,165,987.33
2114	716,605.12	2,165,990.31
2115	716,603.63	2,165,990.31
2116	716,603.63	2,165,989.56
2117	716,602.89	2,165,989.56
2118	716,602.89	2,165,984.36
2119	716,601.40	2,165,984.36
2120	716,601.40	2,165,985.10
2121	716,600.66	2,165,985.10
2122	716,600.66	2,165,986.59
2123	716,599.92	2,165,986.59
2124	716,599.92	2,165,987.33
2125	716,599.17	2,165,987.33
2126	716,599.17	2,165,988.08
2127	716,595.46	2,165,988.08
2128	716,595.46	2,165,993.28
2129	716,591.00	2,165,993.28
2130	716,591.00	2,165,995.51
2131	716,591.74	2,165,995.51
2132	716,591.74	2,165,996.26
2133	716,591.00	2,165,996.26
2134	716,591.00	2,165,998.49
2135	716,587.28	2,165,998.49
2136	716,587.28	2,165,999.34
2137	716,588.77	2,165,999.34
2138	716,592.03	2,165,999.34
2139	716,592.03	2,165,999.23
2140	716,592.48	2,165,999.23
2141	716,592.48	2,165,999.97
2142	716,593.23	2,165,999.97
2143	716,593.23	2,166,001.46
2144	716,595.46	2,166,001.46
2145	716,595.46	2,165,999.97

Restauración R11

Punto	X	Y
2146	718,842.03	2,165,999.63
2147	718,839.00	2,165,994.34
2148	718,837.03	2,165,994.34
2149	718,837.03	2,165,974.34
2150	718,832.03	2,165,974.34

Punto	X	Y
2151	718,832.03	2,165,979.34
2152	718,817.03	2,165,979.34
2153	718,817.03	2,165,989.34
2154	718,812.03	2,165,989.34
2155	718,812.03	2,166,004.34

Punto	X	Y
2156	718,822.03	2,166,004.34
2157	718,822.03	2,165,999.34
2158	718,827.03	2,165,999.34
2159	718,827.03	2,166,004.34
2160	718,842.03	2,166,004.34

Restauración R12

Punto	X	Y
2161	718,857.03	2,166,044.34
2162	718,857.03	2,166,039.34
2163	718,860.43	2,166,039.34
2164	718,858.30	2,166,034.34

Punto	X	Y
2165	718,857.03	2,166,031.37
2166	718,856.17	2,166,029.34
2167	718,847.03	2,166,029.34
2168	718,847.03	2,166,034.34

Punto	X	Y
2169	718,842.03	2,166,034.34
2170	718,842.03	2,166,039.34
2171	718,847.03	2,166,039.34
2172	718,847.03	2,166,044.34

Restauración R13

Punto	X	Y
2173	716,943.37	2,166,082.49
2174	716,943.37	2,166,081.75
2175	716,944.11	2,166,081.75
2176	716,944.11	2,166,078.77
2177	716,947.83	2,166,078.77
2178	716,947.83	2,166,075.80
2179	716,949.32	2,166,075.80
2180	716,949.32	2,166,077.29
2181	716,951.55	2,166,077.29
2182	716,951.55	2,166,073.57
2183	716,950.80	2,166,073.57
2184	716,950.80	2,166,072.83
2185	716,954.52	2,166,072.83
2186	716,954.52	2,166,070.60
2187	716,950.80	2,166,070.60

Punto	X	Y
2188	716,950.80	2,166,066.88
2189	716,952.29	2,166,066.88
2190	716,952.29	2,166,065.56
2191	716,932.80	2,166,068.62
2192	716,931.48	2,166,068.93
2193	716,931.48	2,166,070.60
2194	716,932.96	2,166,070.60
2195	716,932.96	2,166,072.08
2196	716,932.22	2,166,072.08
2197	716,932.22	2,166,072.83
2198	716,932.96	2,166,072.83
2199	716,932.96	2,166,073.57
2200	716,934.45	2,166,073.57
2201	716,934.45	2,166,074.31
2202	716,935.94	2,166,074.31

Punto	X	Y
2203	716,935.94	2,166,075.06
2204	716,935.19	2,166,075.06
2205	716,935.19	2,166,076.54
2206	716,935.94	2,166,076.54
2207	716,935.94	2,166,075.80
2208	716,936.68	2,166,075.80
2209	716,936.68	2,166,075.06
2210	716,938.91	2,166,075.06
2211	716,938.91	2,166,077.29
2212	716,939.65	2,166,077.29
2213	716,939.65	2,166,078.77
2214	716,940.40	2,166,078.77
2215	716,940.40	2,166,082.49

Restauración R14

Punto	X	Y
2216	718,832.03	2,166,081.75
2217	718,832.03	2,166,079.34
2218	718,837.03	2,166,079.34
2219	718,837.03	2,166,064.34
2220	718,832.03	2,166,064.34

Punto	X	Y
2221	718,832.03	2,166,054.34
2222	718,827.03	2,166,054.34
2223	718,827.03	2,166,064.34
2224	718,822.03	2,166,064.34
2225	718,822.03	2,166,074.34

Punto	X	Y
2226	718,817.03	2,166,074.34
2227	718,817.03	2,166,085.05
2228	718,820.80	2,166,086.03
2229	718,822.03	2,166,085.56
2230	718,825.25	2,166,084.34

Restauración R15

Punto	X	Y
2231	716,990.20	2,166,096.62
2232	716,990.20	2,166,095.87
2233	716,990.95	2,166,095.87
2234	716,990.95	2,166,095.13
2235	716,991.69	2,166,095.13
2236	716,991.69	2,166,092.90
2237	716,992.43	2,166,092.90
2238	716,992.43	2,166,091.41
2239	716,993.18	2,166,091.41
2240	716,993.18	2,166,088.44
2241	716,993.92	2,166,088.44
2242	716,993.92	2,166,086.21
2243	716,994.67	2,166,086.21
2244	716,994.67	2,166,082.83
2245	716,992.40	2,166,079.34
2246	716,992.03	2,166,078.76
2247	716,980.59	2,166,061.10
2248	716,958.05	2,166,064.65
2249	716,958.98	2,166,064.65
2250	716,958.98	2,166,066.14
2251	716,960.47	2,166,066.14
2252	716,960.47	2,166,068.37
2253	716,962.70	2,166,068.37
2254	716,962.70	2,166,072.83
2255	716,961.21	2,166,072.83
2256	716,961.21	2,166,073.57
2257	716,959.73	2,166,073.57
2258	716,959.73	2,166,076.54
2259	716,960.47	2,166,076.54

Punto	X	Y
2260	716,960.47	2,166,077.29
2261	716,961.21	2,166,077.29
2262	716,961.21	2,166,078.03
2263	716,961.96	2,166,078.03
2264	716,961.96	2,166,079.52
2265	716,962.70	2,166,079.52
2266	716,962.70	2,166,078.77
2267	716,963.44	2,166,078.77
2268	716,963.44	2,166,079.52
2269	716,964.93	2,166,079.52
2270	716,964.93	2,166,082.49
2271	716,967.90	2,166,082.49
2272	716,967.90	2,166,080.26
2273	716,969.39	2,166,080.26
2274	716,969.39	2,166,077.29
2275	716,968.65	2,166,077.29
2276	716,968.65	2,166,074.31
2277	716,969.39	2,166,074.31
2278	716,969.39	2,166,075.80
2279	716,970.13	2,166,075.80
2280	716,970.13	2,166,076.54
2281	716,970.88	2,166,076.54
2282	716,970.88	2,166,075.80
2283	716,974.59	2,166,075.80
2284	716,974.59	2,166,072.83
2285	716,976.08	2,166,072.83
2286	716,976.08	2,166,073.57
2287	716,976.82	2,166,073.57
2288	716,976.82	2,166,075.06

Punto	X	Y
2289	716,977.57	2,166,075.06
2290	716,977.57	2,166,075.80
2291	716,979.80	2,166,075.80
2292	716,979.80	2,166,077.29
2293	716,981.28	2,166,077.29
2294	716,981.28	2,166,078.03
2295	716,982.77	2,166,078.03
2296	716,982.77	2,166,074.31
2297	716,984.26	2,166,074.31
2298	716,984.26	2,166,079.52
2299	716,985.00	2,166,079.52
2300	716,985.00	2,166,081.00
2301	716,985.00	2,166,083.23
2302	716,987.23	2,166,083.23
2303	716,987.23	2,166,083.98
2304	716,989.46	2,166,083.98
2305	716,989.46	2,166,085.46
2306	716,990.20	2,166,085.46
2307	716,990.20	2,166,086.21
2308	716,991.69	2,166,086.21
2309	716,991.69	2,166,090.67
2310	716,990.95	2,166,090.67
2311	716,990.95	2,166,094.39
2312	716,990.20	2,166,094.39
2313	716,990.20	2,166,095.13
2314	716,989.46	2,166,095.13
2315	716,989.46	2,166,096.62

Restauración R16

Punto	X	Y
2316	718,777.03	2,166,109.34
2317	718,777.03	2,166,099.34
2318	718,782.03	2,166,099.34
2319	718,782.03	2,166,094.34
2320	718,789.23	2,166,094.34

Punto	X	Y
2321	718,792.03	2,166,090.23
2322	718,792.03	2,166,074.34
2323	718,782.03	2,166,074.34
2324	718,782.03	2,166,069.34
2325	718,777.03	2,166,069.34

Punto	X	Y
2326	718,777.03	2,166,064.34
2327	718,767.03	2,166,064.34
2328	718,767.03	2,166,084.34
2329	718,772.03	2,166,084.34
2330	718,772.03	2,166,109.34

Restauración R17

Punto	X	Y
2331	716,867.03	2,166,119.34
2332	716,867.03	2,166,114.34
2333	716,872.03	2,166,114.34
2334	716,872.03	2,166,109.34

Punto	X	Y
2335	716,877.03	2,166,109.34
2336	716,877.03	2,166,099.34
2337	716,862.03	2,166,099.34
2338	716,862.03	2,166,104.34

Punto	X	Y
2339	716,857.03	2,166,104.34
2340	716,857.03	2,166,119.27
2341	716,857.26	2,166,119.34

Restauración R18

Punto	X	Y
2342	718,767.03	2,166,123.13
2343	718,767.03	2,166,104.34
2344	718,757.03	2,166,104.34
2345	718,757.03	2,166,099.34
2346	718,742.03	2,166,099.34
2347	718,742.03	2,166,104.34
2348	718,732.03	2,166,104.34

Punto	X	Y
2349	718,732.03	2,166,109.34
2350	718,737.03	2,166,109.34
2351	718,737.03	2,166,114.34
2352	718,727.03	2,166,114.34
2353	718,727.03	2,166,119.34
2354	718,712.03	2,166,119.34
2355	718,712.03	2,166,124.34

Punto	X	Y
2356	718,747.03	2,166,124.34
2357	718,747.03	2,166,119.34
2358	718,752.03	2,166,119.34
2359	718,752.03	2,166,124.34
2360	718,765.78	2,166,124.34

Restauración R19

Punto	X	Y
2361	718,452.03	2,166,179.34
2362	718,447.78	2,166,179.34

Punto	X	Y
2363	718,447.03	2,166,181.12
2364	718,447.03	2,166,189.34

Punto	X	Y
2365	718,452.03	2,166,189.34

Restauración R20

Punto	X	Y
2402	717,792.03	2,166,204.34
2403	717,792.03	2,166,194.34

Punto	X	Y
2404	717,782.03	2,166,194.34
2405	717,782.03	2,166,199.34

Punto	X	Y
2406	717,777.03	2,166,199.34
2407	717,777.03	2,166,204.34

Restauración R21

Punto	X	Y
2408	717,742.03	2,166,229.34
2409	717,742.03	2,166,224.34
2410	717,757.03	2,166,224.34
2411	717,757.03	2,166,219.34
2412	717,767.03	2,166,219.34

Punto	X	Y
2413	717,767.03	2,166,214.34
2414	717,762.03	2,166,214.34
2415	717,762.03	2,166,209.34
2416	717,742.03	2,166,209.34
2417	717,742.03	2,166,214.34

Punto	X	Y
2418	717,737.03	2,166,214.34
2419	717,737.03	2,166,219.34
2420	717,732.03	2,166,219.34
2421	717,732.03	2,166,229.34

Restauración R22

Punto	X	Y
2422	718,442.03	2,166,229.34
2423	718,450.35	2,166,229.34

Punto	X	Y
2424	718,452.03	2,166,227.23
2425	718,454.34	2,166,224.34

Punto	X	Y
2426	718,457.03	2,166,220.96
2427	718,457.03	2,166,214.34

Punto	X	Y
2428	718,452.03	2,166,214.34
2429	718,452.03	2,166,219.34

Punto	X	Y
2430	718,447.03	2,166,219.34
2431	718,447.03	2,166,224.34

Punto	X	Y
2432	718,442.03	2,166,224.34

Restauración R23

Punto	X	Y
2433	718,442.03	2,166,229.34
2434	718,437.03	2,166,229.34

Punto	X	Y
2435	718,437.03	2,166,234.34
2436	718,442.03	2,166,234.34

Restauración R24

Punto	X	Y
2437	717,312.03	2,166,269.34
2438	717,302.03	2,166,269.34
2439	717,302.03	2,166,279.34

Punto	X	Y
2440	717,297.03	2,166,279.34
2441	717,297.03	2,166,284.34
2442	717,307.03	2,166,284.34

Punto	X	Y
2443	717,307.03	2,166,274.34
2444	717,312.03	2,166,274.34

Restauración R25

Punto	X	Y
2445	717,312.03	2,166,269.34
2446	717,322.03	2,166,269.34
2447	717,322.03	2,166,294.34
2448	717,327.03	2,166,294.34
2449	717,327.03	2,166,284.34
2450	717,332.03	2,166,284.34
2451	717,332.03	2,166,274.34
2452	717,337.03	2,166,274.34
2453	717,337.03	2,166,269.34
2454	717,352.03	2,166,269.34

Punto	X	Y
2455	717,352.03	2,166,264.34
2456	717,365.40	2,166,264.34
2457	717,367.03	2,166,259.76
2458	717,367.18	2,166,259.34
2459	717,368.96	2,166,254.34
2460	717,369.83	2,166,251.89
2461	717,372.03	2,166,246.13
2462	717,372.03	2,166,234.34
2463	717,362.03	2,166,234.34
2464	717,362.03	2,166,239.34

Punto	X	Y
2465	717,347.03	2,166,239.34
2466	717,347.03	2,166,244.34
2467	717,338.91	2,166,244.34
2468	717,337.03	2,166,247.31
2469	717,337.03	2,166,259.34
2470	717,322.03	2,166,259.34
2471	717,322.03	2,166,264.34
2472	717,312.03	2,166,264.34

Vialidad V01

Punto	X	Y
2829	716,408.86	2,165,899.34
2830	716,408.86	2,165,898.13
2831	716,407.37	2,165,898.13
2832	716,407.37	2,165,897.38
2833	716,407.03	2,165,897.38
2834	716,405.14	2,165,897.38
2835	716,405.14	2,165,898.87
2836	716,404.40	2,165,898.87
2837	716,404.40	2,165,900.36

Punto	X	Y
2838	716,405.89	2,165,900.36
2839	716,405.89	2,165,903.33
2840	716,408.12	2,165,903.33
2841	716,408.12	2,165,904.07
2842	716,408.86	2,165,904.07
2843	716,408.86	2,165,904.82
2844	716,411.09	2,165,904.82
2845	716,411.09	2,165,905.56
2846	716,412.58	2,165,905.56

Punto	X	Y
2847	716,412.58	2,165,908.53
2848	716,413.32	2,165,908.53
2849	716,413.32	2,165,909.28
2850	716,414.07	2,165,909.28
2851	716,414.07	2,165,910.02
2852	716,414.81	2,165,910.02
2853	716,414.81	2,165,910.76
2854	716,415.55	2,165,910.76
2855	716,415.55	2,165,914.34

Punto	X	Y
2856	716,417.03	2,165,914.34
2857	716,417.03	2,165,916.71
2858	716,420.76	2,165,916.71
2859	716,420.76	2,165,917.45
2860	716,421.50	2,165,917.45
2861	716,421.50	2,165,919.34
2862	716,421.50	2,165,921.91
2863	716,424.47	2,165,921.91
2864	716,424.47	2,165,923.40
2865	716,425.96	2,165,923.40
2866	716,425.96	2,165,924.14
2867	716,426.70	2,165,924.14
2868	716,426.70	2,165,924.89
2869	716,432.65	2,165,924.89
2870	716,432.65	2,165,919.68
2871	716,430.42	2,165,919.68

Punto	X	Y
2872	716,430.42	2,165,917.39
2873	716,430.39	2,165,917.36
2874	716,429.89	2,165,916.71
2875	716,429.68	2,165,916.43
2876	716,429.33	2,165,915.97
2877	716,427.03	2,165,912.93
2878	716,426.70	2,165,912.50
2879	716,425.39	2,165,910.76
2880	716,425.22	2,165,910.54
2881	716,425.07	2,165,910.34
2882	716,424.72	2,165,910.02
2883	716,424.47	2,165,909.79
2884	716,423.99	2,165,909.34
2885	716,423.92	2,165,909.28
2886	716,423.73	2,165,909.09
2887	716,422.03	2,165,907.50

Punto	X	Y
2888	716,419.15	2,165,904.82
2889	716,417.04	2,165,904.82
2890	716,417.04	2,165,904.34
2891	716,417.04	2,165,904.07
2892	716,417.03	2,165,904.07
2893	716,416.30	2,165,904.07
2894	716,416.30	2,165,903.33
2895	716,414.81	2,165,903.33
2896	716,414.81	2,165,902.59
2897	716,413.32	2,165,902.59
2898	716,413.32	2,165,901.84
2899	716,411.84	2,165,901.84
2900	716,411.84	2,165,900.36
2901	716,410.35	2,165,900.36
2902	716,410.35	2,165,899.61
2903	716,408.86	2,165,899.61

Vialidad V02

Punto	X	Y
2904	717,260.06	2,166,291.39
2905	717,260.06	2,166,288.41
2906	717,266.75	2,166,288.41
2907	717,266.75	2,166,286.18
2908	717,268.24	2,166,286.18
2909	717,268.24	2,166,284.70
2910	717,267.49	2,166,284.70
2911	717,267.49	2,166,283.95
2912	717,266.01	2,166,283.95
2913	717,266.01	2,166,283.21
2914	717,260.80	2,166,283.21
2915	717,260.80	2,166,286.93
2916	717,258.57	2,166,286.93
2917	717,258.57	2,166,287.67
2918	717,257.83	2,166,287.67
2919	717,257.83	2,166,283.21
2920	717,258.57	2,166,283.21
2921	717,258.57	2,166,279.49
2922	717,256.34	2,166,279.49
2923	717,256.34	2,166,276.52
2924	717,253.37	2,166,276.52
2925	717,253.37	2,166,275.03

Punto	X	Y
2926	717,254.11	2,166,275.03
2927	717,254.11	2,166,269.83
2928	717,254.86	2,166,269.83
2929	717,254.86	2,166,269.09
2930	717,256.34	2,166,269.09
2931	717,256.34	2,166,265.37
2932	717,255.60	2,166,265.37
2933	717,255.60	2,166,263.14
2934	717,254.86	2,166,263.14
2935	717,254.86	2,166,262.39
2936	717,252.63	2,166,262.39
2937	717,252.63	2,166,260.16
2938	717,253.37	2,166,260.16
2939	717,253.37	2,166,256.45
2940	717,254.11	2,166,256.45
2941	717,254.11	2,166,253.47
2942	717,253.37	2,166,253.47
2943	717,253.37	2,166,253.13
2944	717,247.87	2,166,252.16
2945	717,231.16	2,166,249.49
2946	717,228.84	2,166,247.86
2947	717,228.84	2,166,248.27

Punto	X	Y
2948	717,228.09	2,166,248.27
2949	717,228.09	2,166,249.01
2950	717,227.35	2,166,249.01
2951	717,227.35	2,166,253.47
2952	717,228.09	2,166,253.47
2953	717,228.09	2,166,257.93
2954	717,225.86	2,166,257.93
2955	717,225.86	2,166,257.19
2956	717,224.38	2,166,257.19
2957	717,224.38	2,166,257.93
2958	717,223.63	2,166,257.93
2959	717,223.63	2,166,262.39
2960	717,219.92	2,166,262.39
2961	717,219.92	2,166,267.60
2962	717,224.38	2,166,267.60
2963	717,224.38	2,166,268.34
2964	717,225.12	2,166,268.34
2965	717,225.12	2,166,271.32
2966	717,224.38	2,166,271.32
2967	717,224.38	2,166,274.12
2968	717,244.66	2,166,278.33
2969	717,250.74	2,166,278.21

Punto	X	Y
2970	717,254.76	2,166,279.50
2971	717,260.61	2,166,297.33
2972	717,261.55	2,166,297.33
2973	717,261.55	2,166,291.39
2974	717,260.06	2,166,291.39
2975	717,254.86	2,166,262.39
2976	717,252.63	2,166,262.39
2977	717,252.63	2,166,260.16
2978	717,253.37	2,166,260.16
2979	717,253.37	2,166,256.45
2980	717,254.11	2,166,256.45
2981	717,254.11	2,166,253.47
2982	717,253.37	2,166,253.47
2983	717,253.37	2,166,253.13
2984	717,247.87	2,166,252.16

Punto	X	Y
2985	717,231.16	2,166,249.49
2986	717,228.84	2,166,247.86
2987	717,228.84	2,166,248.27
2988	717,228.09	2,166,248.27
2989	717,228.09	2,166,249.01
2990	717,227.35	2,166,249.01
2991	717,227.35	2,166,253.47
2992	717,228.09	2,166,253.47
2993	717,228.09	2,166,257.93
2994	717,225.86	2,166,257.93
2995	717,225.86	2,166,257.19
2996	717,224.38	2,166,257.19
2997	717,224.38	2,166,257.93
2998	717,223.63	2,166,257.93
2999	717,223.63	2,166,262.39

Punto	X	Y
3000	717,219.92	2,166,262.39
3001	717,219.92	2,166,267.60
3002	717,224.38	2,166,267.60
3003	717,224.38	2,166,268.34
3004	717,225.12	2,166,268.34
3005	717,225.12	2,166,271.32
3006	717,224.38	2,166,271.32
3007	717,224.38	2,166,274.12
3008	717,244.66	2,166,278.33
3009	717,250.74	2,166,278.21
3010	717,254.76	2,166,279.50
3011	717,260.61	2,166,297.33
3012	717,261.55	2,166,297.33
3013	717,261.55	2,166,291.39

Zona urbana ZU01

Punto	X	Y
3014	719,369.85	2,165,900.36
3015	719,369.85	2,165,898.87
3016	719,371.33	2,165,898.87
3017	719,371.33	2,165,896.64
3018	719,370.59	2,165,896.64
3019	719,370.59	2,165,894.41
3020	719,372.08	2,165,894.41
3021	719,372.08	2,165,893.67
3022	719,372.82	2,165,893.67
3023	719,372.82	2,165,890.69
3024	719,372.08	2,165,890.69
3025	719,372.08	2,165,889.95

Punto	X	Y
3026	719,374.31	2,165,889.95
3027	719,374.31	2,165,887.72
3028	719,373.56	2,165,887.72
3029	719,373.56	2,165,885.49
3030	719,374.31	2,165,885.49
3031	719,374.31	2,165,883.26
3032	719,375.05	2,165,883.26
3033	719,375.05	2,165,880.55
3034	719,372.23	2,165,879.34
3035	719,372.03	2,165,879.25
3036	719,370.31	2,165,878.51
3037	719,371.23	2,165,883.14

Punto	X	Y
3038	719,366.46	2,165,887.23
3039	719,361.60	2,165,894.15
3040	719,358.33	2,165,895.15
3041	719,360.18	2,165,895.15
3042	719,360.18	2,165,896.64
3043	719,361.67	2,165,896.64
3044	719,361.67	2,165,895.90
3045	719,366.13	2,165,895.90
3046	719,366.13	2,165,898.13
3047	719,365.39	2,165,898.13
3048	719,365.39	2,165,900.36

Zona urbana ZU02

Punto	X	Y
3422	719,353.49	2,165,902.59
3423	719,353.49	2,165,897.38
3424	719,355.72	2,165,897.38
3425	719,355.72	2,165,895.95

Punto	X	Y
3426	719,345.90	2,165,898.96
3427	719,343.83	2,165,899.47
3428	719,343.83	2,165,899.61
3429	719,346.06	2,165,899.61

Punto	X	Y
3430	719,346.06	2,165,901.10
3431	719,351.26	2,165,901.10
3432	719,351.26	2,165,902.59

Zona urbana ZU03

Punto	X	Y
3433	719,366.87	2,165,925.96
3434	719,377.02	2,165,918.62
3435	719,382.03	2,165,914.70
3436	719,382.50	2,165,914.34
3437	719,389.77	2,165,908.66
3438	719,397.35	2,165,900.24
3439	719,397.35	2,165,899.61
3440	719,396.61	2,165,899.61
3441	719,396.61	2,165,898.87
3442	719,395.12	2,165,898.87
3443	719,395.12	2,165,898.13
3444	719,391.41	2,165,898.13
3445	719,391.41	2,165,898.87
3446	719,390.66	2,165,898.87
3447	719,390.66	2,165,900.36
3448	719,388.43	2,165,900.36

Punto	X	Y
3449	719,388.43	2,165,901.84
3450	719,387.69	2,165,901.84
3451	719,387.69	2,165,903.33
3452	719,386.20	2,165,903.33
3453	719,386.20	2,165,904.82
3454	719,383.97	2,165,904.82
3455	719,383.97	2,165,905.56
3456	719,383.23	2,165,905.56
3457	719,383.23	2,165,907.79
3458	719,381.74	2,165,907.79
3459	719,381.74	2,165,908.53
3460	719,381.00	2,165,908.53
3461	719,381.00	2,165,909.28
3462	719,380.25	2,165,909.28
3463	719,380.25	2,165,910.02
3464	719,378.02	2,165,910.02

Punto	X	Y
3465	719,378.02	2,165,910.76
3466	719,377.28	2,165,910.76
3467	719,377.28	2,165,912.25
3468	719,375.79	2,165,912.25
3469	719,375.79	2,165,914.48
3470	719,371.33	2,165,914.48
3471	719,371.33	2,165,915.97
3472	719,369.10	2,165,915.97
3473	719,369.10	2,165,921.17
3474	719,368.36	2,165,921.17
3475	719,368.36	2,165,922.66
3476	719,367.62	2,165,922.66
3477	719,367.62	2,165,923.40
3478	719,365.39	2,165,923.40
3479	719,365.39	2,165,924.89
3480	719,366.87	2,165,924.89

Zona urbana ZU04

Punto	X	Y
3481	719,296.25	2,165,927.86
3482	719,296.25	2,165,923.40
3483	719,299.22	2,165,923.40
3484	719,299.22	2,165,922.66
3485	719,301.45	2,165,922.66
3486	719,301.45	2,165,920.43
3487	719,305.91	2,165,920.43
3488	719,305.91	2,165,918.20
3489	719,306.66	2,165,918.20
3490	719,306.66	2,165,915.97
3491	719,305.91	2,165,915.97

Punto	X	Y
3492	719,305.91	2,165,913.74
3493	719,305.17	2,165,913.74
3494	719,305.17	2,165,912.25
3495	719,302.94	2,165,912.25
3496	719,302.94	2,165,911.51
3497	719,302.20	2,165,911.51
3498	719,302.20	2,165,910.76
3499	719,299.81	2,165,910.76
3500	719,292.51	2,165,912.66
3501	719,280.24	2,165,918.20
3502	719,280.64	2,165,918.20

Punto	X	Y
3503	719,280.64	2,165,920.43
3504	719,282.87	2,165,920.43
3505	719,282.87	2,165,921.92
3506	719,291.05	2,165,921.92
3507	719,291.05	2,165,924.15
3508	719,290.30	2,165,924.15
3509	719,290.30	2,165,926.38
3510	719,291.05	2,165,926.38
3511	719,291.05	2,165,927.12
3512	719,291.05	2,165,927.86

Zona urbana ZU05

Punto	X	Y
3513	719,347.54	2,165,935.61
3514	719,358.92	2,165,931.71
3515	719,362.03	2,165,929.46
3516	719,362.20	2,165,929.34
3517	719,365.39	2,165,927.03
3518	719,365.39	2,165,926.38
3519	719,362.41	2,165,926.38
3520	719,362.41	2,165,928.61

Punto	X	Y
3521	719,360.18	2,165,928.61
3522	719,360.18	2,165,927.12
3523	719,357.95	2,165,927.12
3524	719,357.95	2,165,930.09
3525	719,354.24	2,165,930.09
3526	719,354.24	2,165,929.35
3527	719,353.49	2,165,929.35
3528	719,353.49	2,165,928.61

Punto	X	Y
3529	719,351.26	2,165,928.61
3530	719,351.26	2,165,933.07
3531	719,349.03	2,165,933.07
3532	719,349.03	2,165,934.55
3533	719,348.29	2,165,934.55
3534	719,348.29	2,165,935.30
3535	719,347.54	2,165,935.30

Zona urbana ZU06

Punto	X	Y
3536	719,250.90	2,165,936.78
3537	719,250.90	2,165,933.81
3538	719,252.39	2,165,933.81
3539	719,252.39	2,165,934.55
3540	719,253.13	2,165,934.55
3541	719,253.13	2,165,931.58
3542	719,259.08	2,165,931.58
3543	719,259.08	2,165,929.35
3544	719,262.80	2,165,929.35
3545	719,262.80	2,165,927.86
3546	719,264.28	2,165,927.86
3547	719,264.28	2,165,928.61
3548	719,270.23	2,165,928.61
3549	719,270.23	2,165,921.92
3550	719,271.72	2,165,921.92
3551	719,271.72	2,165,921.17
3552	719,273.20	2,165,921.17

Punto	X	Y
3553	719,273.20	2,165,920.23
3554	719,256.40	2,165,918.44
3555	719,236.16	2,165,921.81
3556	719,221.91	2,165,921.70
3557	719,221.91	2,165,924.89
3558	719,222.65	2,165,924.89
3559	719,222.65	2,165,927.12
3560	719,224.14	2,165,927.12
3561	719,224.14	2,165,930.09
3562	719,224.88	2,165,930.09
3563	719,224.88	2,165,931.58
3564	719,230.09	2,165,931.58
3565	719,230.09	2,165,932.32
3566	719,231.57	2,165,932.32
3567	719,231.57	2,165,930.09
3568	719,236.78	2,165,930.09
3569	719,236.78	2,165,930.84

Punto	X	Y
3570	719,237.52	2,165,930.84
3571	719,237.52	2,165,931.58
3572	719,238.26	2,165,931.58
3573	719,238.26	2,165,932.32
3574	719,239.75	2,165,932.32
3575	719,239.75	2,165,933.07
3576	719,241.24	2,165,933.07
3577	719,241.24	2,165,932.32
3578	719,246.44	2,165,932.32
3579	719,246.44	2,165,933.81
3580	719,247.18	2,165,933.81
3581	719,247.18	2,165,934.55
3582	719,249.41	2,165,934.55
3583	719,249.41	2,165,936.04
3584	719,250.16	2,165,936.04
3585	719,250.16	2,165,936.78

Zona urbana ZU07

Punto	X	Y
3586	719,070.25	2,165,963.81
3587	719,070.25	2,165,963.55
3588	719,071.00	2,165,963.55
3589	719,071.00	2,165,961.32
3590	719,069.51	2,165,961.32
3591	719,069.51	2,165,960.57
3592	719,068.77	2,165,960.57
3593	719,068.77	2,165,959.83
3594	719,065.79	2,165,959.83

Punto	X	Y
3595	719,065.79	2,165,959.34
3596	719,065.79	2,165,957.60
3597	719,065.05	2,165,957.60
3598	719,065.05	2,165,956.86
3599	719,055.39	2,165,956.86
3600	719,055.39	2,165,956.11
3601	719,053.16	2,165,956.11
3602	719,053.16	2,165,955.37
3603	719,050.18	2,165,955.37

Punto	X	Y
3604	719,050.18	2,165,954.63
3605	719,049.44	2,165,954.63
3606	719,049.44	2,165,954.34
3607	719,049.44	2,165,953.88
3608	719,044.98	2,165,953.88
3609	719,044.98	2,165,954.34
3610	719,044.98	2,165,959.34
3611	719,044.98	2,165,960.26
3612	719,061.24	2,165,962.67

Zona urbana ZU08

Punto	X	Y
3613	716,927.23	2,166,101.82
3614	716,939.23	2,166,097.58
3615	716,947.09	2,166,097.25

Punto	X	Y
3616	716,947.09	2,166,094.39
3617	716,946.34	2,166,094.39
3618	716,945.60	2,166,094.39

Punto	X	Y
3619	716,945.60	2,166,093.64
3620	716,940.40	2,166,093.64
3621	716,940.40	2,166,095.87

Punto	X	Y
3622	716,938.91	2,166,095.87
3623	716,938.91	2,166,096.62
3624	716,935.94	2,166,096.62
3625	716,935.94	2,166,097.36
3626	716,935.19	2,166,097.36
3627	716,935.19	2,166,098.10
3628	716,934.45	2,166,098.10

Punto	X	Y
3629	716,934.45	2,166,096.62
3630	716,935.19	2,166,096.62
3631	716,935.19	2,166,094.39
3632	716,926.27	2,166,094.39
3633	716,926.27	2,166,095.13
3634	716,925.53	2,166,095.13
3635	716,925.53	2,166,097.36

Punto	X	Y
3636	716,924.78	2,166,097.36
3637	716,924.78	2,166,100.33
3638	716,925.53	2,166,100.33
3639	716,925.53	2,166,101.08
3640	716,927.02	2,166,101.08
3641	716,927.02	2,166,101.82

Zona urbana ZU09

Punto	X	Y
3642	716,842.27	2,166,100.33
3643	716,842.27	2,166,098.10
3644	716,843.75	2,166,098.10
3645	716,843.75	2,166,093.64
3646	716,843.01	2,166,093.64
3647	716,843.01	2,166,092.90
3648	716,842.27	2,166,092.90
3649	716,842.27	2,166,091.41
3650	716,841.52	2,166,091.41
3651	716,841.52	2,166,089.92
3652	716,839.29	2,166,089.92
3653	716,839.29	2,166,085.46
3654	716,837.81	2,166,085.46
3655	716,837.81	2,166,083.98
3656	716,837.06	2,166,083.98
3657	716,837.06	2,166,082.49
3658	716,836.32	2,166,082.49
3659	716,836.32	2,166,078.77
3660	716,834.83	2,166,078.77
3661	716,834.83	2,166,077.29
3662	716,834.09	2,166,077.29
3663	716,834.09	2,166,076.54
3664	716,831.86	2,166,076.54
3665	716,831.86	2,166,075.80
3666	716,831.12	2,166,075.80
3667	716,831.12	2,166,075.06
3668	716,830.37	2,166,075.06
3669	716,830.37	2,166,074.31
3670	716,829.63	2,166,074.31
3671	716,829.63	2,166,072.83
3672	716,827.40	2,166,072.83

Punto	X	Y
3673	716,827.40	2,166,071.34
3674	716,826.66	2,166,071.34
3675	716,826.66	2,166,070.60
3676	716,825.91	2,166,070.60
3677	716,825.91	2,166,069.11
3678	716,825.17	2,166,069.11
3679	716,825.17	2,166,068.37
3680	716,824.43	2,166,068.37
3681	716,824.43	2,166,067.62
3682	716,822.94	2,166,067.62
3683	716,822.94	2,166,066.14
3684	716,822.19	2,166,066.14
3685	716,822.19	2,166,065.39
3686	716,821.45	2,166,065.39
3687	716,821.45	2,166,063.16
3688	716,820.71	2,166,063.16
3689	716,818.48	2,166,063.16
3690	716,818.48	2,166,061.68
3691	716,815.50	2,166,061.68
3692	716,815.50	2,166,060.93
3693	716,814.02	2,166,060.93
3694	716,814.02	2,166,059.44
3695	716,813.27	2,166,059.44
3696	716,813.27	2,166,058.70
3697	716,811.79	2,166,058.70
3698	716,811.79	2,166,057.96
3699	716,811.04	2,166,057.96
3700	716,811.04	2,166,054.24
3701	716,810.30	2,166,054.24
3702	716,810.30	2,166,052.01
3703	716,806.58	2,166,052.01

Punto	X	Y
3704	716,806.58	2,166,051.27
3705	716,805.84	2,166,051.27
3706	716,805.84	2,166,050.52
3707	716,804.35	2,166,050.52
3708	716,804.35	2,166,049.78
3709	716,802.87	2,166,049.78
3710	716,802.87	2,166,049.04
3711	716,802.12	2,166,049.04
3712	716,802.12	2,166,048.29
3713	716,800.64	2,166,048.29
3714	716,800.64	2,166,045.32
3715	716,799.89	2,166,045.32
3716	716,799.89	2,166,044.58
3717	716,797.66	2,166,044.58
3718	716,797.66	2,166,041.60
3719	716,793.95	2,166,041.60
3720	716,793.95	2,166,040.86
3721	716,793.20	2,166,040.86
3722	716,793.20	2,166,040.12
3723	716,792.46	2,166,040.12
3724	716,792.46	2,166,037.89
3725	716,788.74	2,166,037.89
3726	716,788.74	2,166,039.37
3727	716,787.25	2,166,039.37
3728	716,787.25	2,166,038.63
3729	716,786.51	2,166,038.63
3730	716,786.51	2,166,035.66
3731	716,785.77	2,166,035.66
3732	716,785.77	2,166,031.94
3733	716,785.02	2,166,031.94
3734	716,785.02	2,166,031.20

Punto	X	Y
3735	716,782.05	2,166,031.20
3736	716,782.05	2,166,029.71
3737	716,777.59	2,166,029.71
3738	716,777.59	2,166,028.22
3739	716,775.36	2,166,028.22
3740	716,775.36	2,166,027.48
3741	716,774.62	2,166,027.48
3742	716,774.62	2,166,026.74
3743	716,772.39	2,166,026.74
3744	716,772.39	2,166,025.99
3745	716,771.64	2,166,025.99
3746	716,771.64	2,166,025.25
3747	716,770.16	2,166,025.25
3748	716,770.16	2,166,024.50
3749	716,768.67	2,166,024.50
3750	716,768.67	2,166,023.76
3751	716,767.93	2,166,023.76
3752	716,767.93	2,166,020.04
3753	716,765.70	2,166,020.04
3754	716,765.70	2,166,019.30
3755	716,764.95	2,166,019.30
3756	716,764.95	2,166,016.33
3757	716,765.70	2,166,016.33
3758	716,765.70	2,166,012.61
3759	716,764.95	2,166,012.61
3760	716,764.95	2,166,011.87
3761	716,764.21	2,166,011.87
3762	716,764.21	2,166,011.12
3763	716,763.47	2,166,011.12
3764	716,763.47	2,166,010.38
3765	716,759.01	2,166,010.38
3766	716,759.01	2,166,011.12
3767	716,757.52	2,166,011.12
3768	716,757.52	2,166,009.64
3769	716,756.78	2,166,009.64
3770	716,756.78	2,166,008.89
3771	716,754.55	2,166,008.89
3772	716,754.55	2,166,010.38
3773	716,751.57	2,166,010.38
3774	716,751.57	2,166,009.64
3775	716,750.83	2,166,009.64
3776	716,750.83	2,166,008.89

Punto	X	Y
3777	716,748.60	2,166,008.89
3778	716,748.60	2,166,008.15
3779	716,747.85	2,166,008.15
3780	716,747.85	2,166,007.41
3781	716,746.37	2,166,007.41
3782	716,746.37	2,166,004.43
3783	716,745.62	2,166,004.43
3784	716,745.62	2,166,003.69
3785	716,744.88	2,166,003.69
3786	716,744.88	2,166,002.95
3787	716,742.65	2,166,002.95
3788	716,742.65	2,166,003.69
3789	716,740.42	2,166,003.69
3790	716,740.42	2,166,001.46
3791	716,737.45	2,166,001.46
3792	716,737.45	2,166,002.20
3793	716,735.96	2,166,002.20
3794	716,735.96	2,166,001.46
3795	716,732.99	2,166,001.46
3796	716,732.99	2,165,999.23
3797	716,732.99	2,165,997.74
3798	716,730.01	2,165,997.74
3799	716,730.01	2,165,998.49
3800	716,727.78	2,165,998.49
3801	716,727.78	2,165,992.54
3802	716,725.55	2,165,992.54
3803	716,725.55	2,165,991.79
3804	716,724.81	2,165,991.79
3805	716,724.81	2,165,991.05
3806	716,724.07	2,165,991.05
3807	716,724.07	2,165,988.82
3808	716,720.35	2,165,988.82
3809	716,720.35	2,165,988.08
3810	716,718.86	2,165,988.08
3811	716,718.86	2,165,980.64
3812	716,717.37	2,165,980.64
3813	716,717.37	2,165,979.90
3814	716,716.63	2,165,979.90
3815	716,716.63	2,165,979.16
3816	716,712.91	2,165,979.16
3817	716,712.91	2,165,978.41
3818	716,709.20	2,165,978.41

Punto	X	Y
3819	716,709.20	2,165,977.67
3820	716,708.45	2,165,977.67
3821	716,708.45	2,165,976.93
3822	716,705.48	2,165,976.93
3823	716,705.48	2,165,975.44
3824	716,701.02	2,165,975.44
3825	716,701.02	2,165,973.95
3826	716,698.05	2,165,973.95
3827	716,698.05	2,165,973.21
3828	716,696.56	2,165,973.21
3829	716,696.56	2,165,972.47
3830	716,695.07	2,165,972.47
3831	716,695.07	2,165,971.72
3832	716,693.59	2,165,971.72
3833	716,693.59	2,165,970.98
3834	716,690.61	2,165,970.98
3835	716,690.61	2,165,969.49
3836	716,686.15	2,165,969.49
3837	716,686.15	2,165,968.75
3838	716,685.41	2,165,968.75
3839	716,685.41	2,165,968.01
3840	716,683.18	2,165,968.01
3841	716,683.18	2,165,967.26
3842	716,681.69	2,165,967.26
3843	716,681.69	2,165,966.52
3844	716,679.46	2,165,966.52
3845	716,679.46	2,165,965.78
3846	716,676.49	2,165,965.78
3847	716,676.49	2,165,965.03
3848	716,672.77	2,165,965.03
3849	716,672.77	2,165,968.01
3850	716,671.28	2,165,968.01
3851	716,671.28	2,165,967.26
3852	716,670.54	2,165,967.26
3853	716,670.54	2,165,966.52
3854	716,669.80	2,165,966.52
3855	716,669.80	2,165,965.78
3856	716,669.05	2,165,965.78
3857	716,669.05	2,165,964.29
3858	716,668.31	2,165,964.29
3859	716,668.31	2,165,962.80
3860	716,667.57	2,165,962.80

Punto	X	Y
3861	716,667.57	2,165,960.57
3862	716,665.34	2,165,960.57
3863	716,665.34	2,165,959.83
3864	716,663.11	2,165,959.83
3865	716,663.11	2,165,959.09
3866	716,662.36	2,165,959.09
3867	716,662.36	2,165,958.34
3868	716,660.13	2,165,958.34
3869	716,660.13	2,165,954.62
3870	716,658.65	2,165,954.62
3871	716,658.65	2,165,953.14
3872	716,657.16	2,165,953.14
3873	716,657.16	2,165,954.62
3874	716,657.90	2,165,954.62
3875	716,657.90	2,165,956.85
3876	716,659.39	2,165,956.85
3877	716,659.39	2,165,958.34
3878	716,654.93	2,165,958.34
3879	716,654.93	2,165,959.09
3880	716,653.44	2,165,959.09
3881	716,653.44	2,165,959.83
3882	716,648.24	2,165,959.83
3883	716,648.24	2,165,960.57
3884	716,647.49	2,165,960.57
3885	716,647.49	2,165,961.32
3886	716,643.78	2,165,961.32
3887	716,643.78	2,165,962.06
3888	716,640.06	2,165,962.06
3889	716,640.06	2,165,963.55
3890	716,638.57	2,165,963.55
3891	716,634.86	2,165,963.55
3892	716,634.86	2,165,964.29
3893	716,634.11	2,165,964.29
3894	716,634.11	2,165,965.03
3895	716,632.63	2,165,965.03
3896	716,632.63	2,165,965.78
3897	716,631.88	2,165,965.78
3898	716,631.88	2,165,967.26
3899	716,631.14	2,165,967.26
3900	716,631.14	2,165,968.75
3901	716,628.91	2,165,968.75
3902	716,628.91	2,165,969.49

Punto	X	Y
3903	716,628.17	2,165,969.49
3904	716,628.17	2,165,970.24
3905	716,626.68	2,165,970.24
3906	716,626.68	2,165,971.72
3907	716,625.19	2,165,971.72
3908	716,625.19	2,165,972.47
3909	716,623.71	2,165,972.47
3910	716,623.71	2,165,973.95
3911	716,622.96	2,165,973.95
3912	716,622.96	2,165,976.18
3913	716,623.71	2,165,976.18
3914	716,623.71	2,165,978.41
3915	716,622.22	2,165,978.41
3916	716,622.22	2,165,979.16
3917	716,619.25	2,165,979.16
3918	716,619.25	2,165,980.64
3919	716,618.50	2,165,980.64
3920	716,618.50	2,165,981.39
3921	716,613.30	2,165,981.39
3922	716,613.30	2,165,982.87
3923	716,611.81	2,165,982.87
3924	716,611.81	2,165,983.62
3925	716,611.07	2,165,983.62
3926	716,611.07	2,165,988.08
3927	716,611.81	2,165,988.08
3928	716,611.81	2,165,990.31
3929	716,612.55	2,165,990.31
3930	716,612.55	2,165,991.05
3931	716,613.30	2,165,991.05
3932	716,613.30	2,165,992.54
3933	716,614.04	2,165,992.54
3934	716,614.04	2,165,994.03
3935	716,614.78	2,165,994.03
3936	716,614.78	2,165,995.51
3937	716,612.03	2,165,995.51
3938	716,611.81	2,165,995.51
3939	716,611.81	2,165,997.00
3940	716,608.09	2,165,997.00
3941	716,608.09	2,165,997.74
3942	716,606.61	2,165,997.74
3943	716,606.61	2,165,999.34
3944	716,604.38	2,165,999.34

Punto	X	Y
3945	716,604.38	2,165,998.49
3946	716,603.63	2,165,998.49
3947	716,603.63	2,165,997.74
3948	716,602.89	2,165,997.74
3949	716,602.89	2,165,994.34
3950	716,601.40	2,165,994.34
3951	716,601.40	2,165,995.51
3952	716,600.66	2,165,995.51
3953	716,600.66	2,165,996.26
3954	716,597.69	2,165,996.26
3955	716,597.69	2,165,998.49
3956	716,594.71	2,165,998.49
3957	716,594.71	2,165,999.97
3958	716,595.46	2,165,999.97
3959	716,595.46	2,166,001.46
3960	716,593.23	2,166,001.46
3961	716,593.23	2,165,999.97
3962	716,592.48	2,165,999.97
3963	716,592.48	2,165,999.23
3964	716,592.03	2,165,999.23
3965	716,592.03	2,165,999.34
3966	716,588.77	2,165,999.34
3967	716,587.28	2,165,999.34
3968	716,587.03	2,165,999.34
3969	716,587.03	2,165,999.97
3970	716,585.79	2,165,999.97
3971	716,585.79	2,166,000.72
3972	716,585.79	2,166,001.46
3973	716,583.56	2,166,001.46
3974	716,583.56	2,166,000.72
3975	716,580.59	2,166,000.72
3976	716,580.59	2,166,001.46
3977	716,579.84	2,166,001.46
3978	716,579.84	2,166,004.43
3979	716,577.61	2,166,004.43
3980	716,577.61	2,166,002.20
3981	716,576.13	2,166,002.20
3982	716,576.13	2,166,001.46
3983	716,573.90	2,166,001.46
3984	716,573.90	2,165,999.97
3985	716,572.41	2,165,999.97
3986	716,572.41	2,166,001.46

Punto	X	Y
3987	716,571.67	2,166,001.46
3988	716,571.67	2,166,002.20
3989	716,570.18	2,166,002.20
3990	716,570.18	2,165,999.23
3991	716,563.49	2,165,999.23
3992	716,563.49	2,165,998.49
3993	716,562.75	2,165,998.49
3994	716,562.75	2,165,997.74
3995	716,560.52	2,165,997.74
3996	716,560.52	2,165,996.26
3997	716,559.77	2,165,996.26
3998	716,559.77	2,165,995.51
3999	716,558.29	2,165,995.51
4000	716,558.29	2,165,994.03
4001	716,552.34	2,165,994.03
4002	716,552.34	2,165,994.77
4003	716,551.60	2,165,994.77
4004	716,551.60	2,165,996.26
4005	716,548.62	2,165,996.26
4006	716,548.62	2,165,997.00
4007	716,546.39	2,165,997.00
4008	716,546.39	2,165,994.03
4009	716,547.13	2,165,994.03
4010	716,547.13	2,165,989.56
4011	716,547.88	2,165,989.56
4012	716,547.88	2,165,987.33
4013	716,544.90	2,165,987.33
4014	716,544.90	2,165,985.10
4015	716,544.16	2,165,985.10
4016	716,544.16	2,165,984.36

Punto	X	Y
4017	716,543.42	2,165,984.36
4018	716,543.42	2,165,983.62
4019	716,542.67	2,165,983.62
4020	716,542.67	2,165,982.87
4021	716,541.93	2,165,982.87
4022	716,541.93	2,165,982.13
4023	716,538.96	2,165,982.13
4024	716,538.96	2,165,981.39
4025	716,538.21	2,165,981.39
4026	716,538.21	2,165,980.64
4027	716,532.27	2,165,980.64
4028	716,532.27	2,165,979.90
4029	716,531.52	2,165,979.90
4030	716,531.52	2,165,979.16
4031	716,527.81	2,165,979.16
4032	716,527.81	2,165,982.13
4033	716,525.58	2,165,982.13
4034	716,525.58	2,165,983.62
4035	716,524.83	2,165,983.62
4036	716,524.83	2,165,984.44
4037	716,526.56	2,165,985.04
4038	716,550.59	2,166,001.03
4039	716,561.32	2,166,009.34
4040	716,562.03	2,166,009.89
4041	716,575.79	2,166,020.53
4042	716,592.63	2,166,013.30
4043	716,617.72	2,165,996.22
4044	716,634.34	2,165,979.77
4045	716,640.97	2,165,971.04
4046	716,652.07	2,165,970.09

Punto	X	Y
4047	716,666.54	2,165,972.15
4048	716,676.76	2,165,973.90
4049	716,681.05	2,165,976.23
4050	716,691.24	2,165,979.78
4051	716,708.66	2,165,986.23
4052	716,723.71	2,165,997.27
4053	716,739.89	2,166,010.74
4054	716,758.01	2,166,018.90
4055	716,770.44	2,166,031.67
4056	716,776.61	2,166,039.34
4057	716,777.03	2,166,039.85
4058	716,783.39	2,166,047.74
4059	716,796.51	2,166,059.34
4060	716,797.03	2,166,059.80
4061	716,798.97	2,166,061.51
4062	716,813.37	2,166,074.52
4063	716,827.00	2,166,089.11
4064	716,842.02	2,166,102.81
4065	716,849.70	2,166,111.38
4066	716,849.70	2,166,107.77
4067	716,849.70	2,166,107.02
4068	716,848.96	2,166,107.02
4069	716,848.96	2,166,104.79
4070	716,848.21	2,166,104.79
4071	716,848.21	2,166,103.31
4072	716,846.73	2,166,103.31
4073	716,846.73	2,166,101.82
4074	716,843.01	2,166,101.82
4075	716,843.01	2,166,100.33

Zona urbana ZU10

Punto	X	Y
3049	716,851.93	2,166,111.48
3050	716,849.80	2,166,111.48
3051	716,855.13	2,166,117.43
3052	716,855.65	2,166,117.43

Punto	X	Y
3053	716,855.65	2,166,115.20
3054	716,854.90	2,166,115.20
3055	716,854.90	2,166,113.71
3056	716,852.67	2,166,113.71

Punto	X	Y
3057	716,852.67	2,166,112.23
3058	716,851.93	2,166,112.23

Zona urbana ZU11

Punto	X	Y
3059	716,985.00	2,166,120.40
3060	716,985.00	2,166,118.92
3061	716,987.23	2,166,118.92
3062	716,987.23	2,166,118.17
3063	716,987.97	2,166,118.17
3064	716,987.97	2,166,117.43
3065	716,988.72	2,166,117.43
3066	716,988.72	2,166,112.97
3067	716,989.46	2,166,112.97
3068	716,989.46	2,166,110.00
3069	716,990.20	2,166,110.00
3070	716,990.20	2,166,108.51
3071	716,991.69	2,166,108.51
3072	716,991.69	2,166,107.02
3073	716,992.43	2,166,107.02
3074	716,992.43	2,166,104.79
3075	716,994.67	2,166,104.79
3076	716,994.67	2,166,102.56
3077	716,995.41	2,166,102.56
3078	716,995.41	2,166,094.39
3079	716,996.15	2,166,094.39
3080	716,996.15	2,166,090.67

Punto	X	Y
3081	716,996.90	2,166,090.67
3082	716,996.90	2,166,089.18
3083	716,997.64	2,166,089.18
3084	716,997.64	2,166,088.44
3085	716,999.13	2,166,088.44
3086	716,999.13	2,166,086.21
3087	716,998.38	2,166,086.21
3088	716,998.38	2,166,085.47
3089	716,998.38	2,166,085.46
3090	716,997.64	2,166,084.96
3091	716,994.76	2,166,082.97
3092	716,994.67	2,166,082.83
3093	716,994.67	2,166,086.21
3094	716,993.92	2,166,086.21
3095	716,993.92	2,166,088.44
3096	716,993.18	2,166,088.44
3097	716,993.18	2,166,091.41
3098	716,992.43	2,166,091.41
3099	716,992.43	2,166,092.90
3100	716,991.69	2,166,092.90
3101	716,991.69	2,166,095.13
3102	716,990.95	2,166,095.13

Punto	X	Y
3103	716,990.95	2,166,095.87
3104	716,990.20	2,166,095.87
3105	716,990.20	2,166,096.62
3106	716,989.46	2,166,096.62
3107	716,989.46	2,166,099.59
3108	716,988.72	2,166,099.59
3109	716,988.72	2,166,101.08
3110	716,987.97	2,166,101.08
3111	716,987.97	2,166,102.56
3112	716,987.23	2,166,102.56
3113	716,987.23	2,166,108.51
3114	716,985.74	2,166,108.51
3115	716,985.74	2,166,109.25
3116	716,979.80	2,166,109.25
3117	716,979.80	2,166,110.00
3118	716,979.05	2,166,110.00
3119	716,979.05	2,166,110.74
3120	716,978.31	2,166,110.74
3121	716,979.61	2,166,112.19
3122	716,983.43	2,166,118.38
3123	716,984.07	2,166,120.40

Zona urbana ZU12

Punto	X	Y
3124	716,976.08	2,166,147.17
3125	716,976.08	2,166,146.42
3126	716,977.57	2,166,146.42
3127	716,977.57	2,166,144.94
3128	716,978.31	2,166,144.94

Punto	X	Y
3129	716,978.31	2,166,143.45
3130	716,979.05	2,166,143.45
3131	716,979.05	2,166,138.25
3132	716,978.31	2,166,138.25
3133	716,978.31	2,166,136.86

Punto	X	Y
3134	716,977.03	2,166,139.26
3135	716,976.99	2,166,139.34
3136	716,974.83	2,166,143.38
3137	716,975.67	2,166,147.17

Zona urbana ZU13

Punto	X	Y
3138	717,009.53	2,166,147.84
3139	717,009.53	2,166,143.45
3140	717,010.28	2,166,143.45
3141	717,010.28	2,166,136.76
3142	717,011.02	2,166,136.76
3143	717,011.02	2,166,136.02
3144	717,013.99	2,166,136.02

Punto	X	Y
3145	717,013.99	2,166,135.27
3146	717,017.71	2,166,135.27
3147	717,017.71	2,166,134.53
3148	717,018.24	2,166,134.53
3149	717,018.45	2,166,134.21
3150	717,018.73	2,166,133.79
3151	717,019.20	2,166,133.07

Punto	X	Y
3152	717,019.22	2,166,133.04
3153	717,019.94	2,166,131.94
3154	717,020.19	2,166,131.56
3155	717,020.68	2,166,130.80
3156	717,020.68	2,166,128.58
3157	717,018.45	2,166,128.58
3158	717,018.45	2,166,127.84

Punto	X	Y
3159	717,015.48	2,166,127.84
3160	717,015.48	2,166,129.33
3161	717,014.74	2,166,129.33
3162	717,013.25	2,166,129.33
3163	717,013.25	2,166,130.07
3164	717,012.51	2,166,130.07
3165	717,012.51	2,166,130.81
3166	717,011.02	2,166,130.81
3167	717,011.02	2,166,131.56
3168	717,010.28	2,166,131.56
3169	717,010.28	2,166,133.04

Punto	X	Y
3170	717,009.53	2,166,133.04
3171	717,009.53	2,166,135.27
3172	717,008.79	2,166,135.27
3173	717,008.79	2,166,136.02
3174	717,008.05	2,166,136.02
3175	717,008.05	2,166,138.25
3176	717,008.79	2,166,138.25
3177	717,008.79	2,166,139.73
3178	717,008.05	2,166,139.73
3179	717,008.05	2,166,140.48
3180	717,007.30	2,166,140.48

Punto	X	Y
3181	717,007.30	2,166,144.19
3182	717,006.56	2,166,144.19
3183	717,006.56	2,166,144.94
3184	717,005.82	2,166,144.94
3185	717,005.82	2,166,147.17
3186	717,008.05	2,166,147.17
3187	717,008.05	2,166,147.91
3188	717,008.79	2,166,147.91
3189	717,008.79	2,166,152.37
3190	717,009.15	2,166,152.37
3191	717,009.53	2,166,147.85

Zona urbana ZU14

Punto	X	Y
3192	717,110.31	2,166,267.49
3193	717,129.41	2,166,260.73
3194	717,148.32	2,166,258.19
3195	717,166.81	2,166,256.28
3196	717,184.98	2,166,259.09
3197	717,184.98	2,166,256.45
3198	717,185.72	2,166,256.45
3199	717,185.72	2,166,253.47
3200	717,182.75	2,166,253.47
3201	717,182.75	2,166,252.73
3202	717,182.00	2,166,252.73
3203	717,182.00	2,166,253.47
3204	717,176.80	2,166,253.47
3205	717,176.80	2,166,251.99
3206	717,176.06	2,166,251.99
3207	717,176.06	2,166,251.24
3208	717,174.57	2,166,251.24
3209	717,174.57	2,166,248.27
3210	717,171.60	2,166,248.27
3211	717,169.37	2,166,248.27
3212	717,169.37	2,166,249.01
3213	717,165.65	2,166,249.01
3214	717,165.65	2,166,249.76
3215	717,163.42	2,166,249.76
3216	717,163.42	2,166,251.24
3217	717,164.16	2,166,251.24
3218	717,164.16	2,166,253.47
3219	717,163.42	2,166,253.47

Punto	X	Y
3220	717,163.42	2,166,254.22
3221	717,161.93	2,166,254.22
3222	717,161.93	2,166,254.96
3223	717,161.19	2,166,254.96
3224	717,161.19	2,166,255.70
3225	717,155.98	2,166,255.70
3226	717,155.98	2,166,251.99
3227	717,155.24	2,166,251.99
3228	717,155.24	2,166,251.24
3229	717,153.01	2,166,251.24
3230	717,153.01	2,166,252.73
3231	717,150.78	2,166,252.73
3232	717,150.78	2,166,253.47
3233	717,147.06	2,166,253.47
3234	717,147.06	2,166,251.99
3235	717,145.58	2,166,251.99
3236	717,145.58	2,166,254.22
3237	717,144.83	2,166,254.22
3238	717,144.83	2,166,254.96
3239	717,143.35	2,166,254.96
3240	717,143.35	2,166,255.70
3241	717,140.37	2,166,255.70
3242	717,140.37	2,166,257.19
3243	717,138.14	2,166,257.19
3244	717,138.14	2,166,256.45
3245	717,135.91	2,166,256.45
3246	717,135.91	2,166,257.19
3247	717,134.43	2,166,257.19

Punto	X	Y
3248	717,134.43	2,166,256.45
3249	717,133.68	2,166,256.45
3250	717,133.68	2,166,255.70
3251	717,130.71	2,166,255.70
3252	717,130.71	2,166,256.45
3253	717,129.22	2,166,256.45
3254	717,129.22	2,166,257.19
3255	717,128.48	2,166,257.19
3256	717,128.48	2,166,257.93
3257	717,126.25	2,166,257.93
3258	717,126.25	2,166,258.68
3259	717,124.76	2,166,258.68
3260	717,124.76	2,166,257.93
3261	717,122.53	2,166,257.93
3262	717,122.53	2,166,257.19
3263	717,121.04	2,166,257.19
3264	717,121.04	2,166,258.68
3265	717,119.56	2,166,258.68
3266	717,119.56	2,166,260.16
3267	717,118.07	2,166,260.16
3268	717,118.07	2,166,260.91
3269	717,117.33	2,166,260.91
3270	717,117.33	2,166,262.39
3271	717,113.61	2,166,262.39
3272	717,113.61	2,166,263.14
3273	717,112.12	2,166,263.14
3274	717,112.12	2,166,264.63
3275	717,109.15	2,166,264.63

Punto	X	Y
3276	717,109.15	2,166,263.88
3277	717,106.92	2,166,263.88
3278	717,106.92	2,166,263.14
3279	717,106.18	2,166,263.14
3280	717,106.18	2,166,260.91
3281	717,108.41	2,166,260.91
3282	717,108.41	2,166,258.68
3283	717,107.66	2,166,258.68
3284	717,107.66	2,166,256.45
3285	717,109.15	2,166,256.45
3286	717,109.15	2,166,254.96
3287	717,108.41	2,166,254.96
3288	717,108.41	2,166,252.73
3289	717,103.20	2,166,252.73
3290	717,103.20	2,166,253.47
3291	717,102.46	2,166,253.47
3292	717,102.46	2,166,254.22
3293	717,101.72	2,166,254.22
3294	717,101.72	2,166,256.45
3295	717,097.26	2,166,256.45
3296	717,097.26	2,166,257.19
3297	717,095.77	2,166,257.19
3298	717,095.77	2,166,257.93
3299	717,093.54	2,166,257.93
3300	717,093.54	2,166,261.65
3301	717,092.79	2,166,261.65
3302	717,092.79	2,166,262.39
3303	717,090.56	2,166,262.39
3304	717,090.56	2,166,263.14
3305	717,086.85	2,166,263.14
3306	717,086.85	2,166,261.65
3307	717,085.36	2,166,261.65
3308	717,085.36	2,166,259.42
3309	717,083.87	2,166,259.42
3310	717,083.87	2,166,257.19
3311	717,083.13	2,166,257.19
3312	717,083.13	2,166,256.45
3313	717,078.67	2,166,256.45
3314	717,078.67	2,166,257.19
3315	717,076.44	2,166,257.19
3316	717,076.44	2,166,257.93
3317	717,075.70	2,166,257.93

Punto	X	Y
3318	717,075.70	2,166,259.42
3319	717,073.47	2,166,259.42
3320	717,073.47	2,166,254.22
3321	717,075.70	2,166,254.22
3322	717,075.70	2,166,252.73
3323	717,074.95	2,166,252.73
3324	717,074.95	2,166,249.76
3325	717,078.67	2,166,249.76
3326	717,078.67	2,166,248.27
3327	717,077.18	2,166,248.27
3328	717,077.18	2,166,247.53
3329	717,074.21	2,166,247.53
3330	717,074.21	2,166,248.27
3331	717,071.98	2,166,248.27
3332	717,071.98	2,166,249.01
3333	717,064.55	2,166,249.01
3334	717,058.60	2,166,245.30
3335	717,058.60	2,166,244.55
3336	717,057.85	2,166,244.55
3337	717,057.85	2,166,243.07
3338	717,058.60	2,166,243.07
3339	717,058.60	2,166,240.09
3340	717,057.85	2,166,240.09
3341	717,057.85	2,166,239.35
3342	717,057.11	2,166,239.35
3343	717,057.11	2,166,238.61
3344	717,054.88	2,166,238.61
3345	717,054.88	2,166,237.12
3346	717,051.91	2,166,237.12
3347	717,051.91	2,166,236.38
3348	717,049.68	2,166,236.38
3349	717,049.68	2,166,235.63
3350	717,047.45	2,166,235.63
3351	717,047.45	2,166,234.89
3352	717,046.70	2,166,234.89
3353	717,046.70	2,166,228.20
3354	717,047.45	2,166,228.20
3355	717,047.45	2,166,226.71
3356	717,048.19	2,166,226.71
3357	717,048.19	2,166,225.22
3358	717,048.93	2,166,225.22
3359	717,048.93	2,166,224.48

Punto	X	Y
3360	717,049.68	2,166,224.48
3361	717,049.68	2,166,222.25
3362	717,051.91	2,166,222.25
3363	717,051.91	2,166,220.76
3364	717,053.39	2,166,220.76
3365	717,053.39	2,166,220.02
3366	717,054.14	2,166,220.02
3367	717,054.14	2,166,219.28
3368	717,054.88	2,166,219.28
3369	717,054.88	2,166,218.53
3370	717,055.62	2,166,218.53
3371	717,055.62	2,166,216.94
3372	717,055.04	2,166,216.61
3373	717,053.29	2,166,213.66
3374	717,047.45	2,166,206.95
3375	717,047.45	2,166,214.82
3376	717,046.70	2,166,214.82
3377	717,046.70	2,166,215.56
3378	717,047.45	2,166,215.56
3379	717,047.45	2,166,225.22
3380	717,045.96	2,166,225.22
3381	717,045.96	2,166,228.20
3382	717,044.47	2,166,228.20
3383	717,044.47	2,166,228.94
3384	717,042.24	2,166,228.94
3385	717,042.24	2,166,227.45
3386	717,040.01	2,166,227.45
3387	717,040.01	2,166,228.94
3388	717,041.50	2,166,228.94
3389	717,041.50	2,166,236.38
3390	717,040.01	2,166,236.38
3391	717,040.01	2,166,237.12
3392	717,037.04	2,166,237.12
3393	717,037.04	2,166,237.86
3394	717,035.55	2,166,237.86
3395	717,035.55	2,166,240.48
3396	717,040.76	2,166,245.17
3397	717,047.75	2,166,248.45
3398	717,064.95	2,166,260.68
3399	717,087.47	2,166,265.47

Zona urbana ZU1

Punto	X	Y
3400	717,203.56	2,166,266.11
3401	717,203.56	2,166,260.91
3402	717,202.82	2,166,260.91
3403	717,202.82	2,166,260.16
3404	717,200.59	2,166,260.16
3405	717,200.59	2,166,261.65
3406	717,198.36	2,166,261.65
3407	717,198.36	2,166,259.42
3408	717,200.59	2,166,259.42
3409	717,200.59	2,166,257.19
3410	717,197.61	2,166,257.19
3411	717,197.61	2,166,258.68
3412	717,196.13	2,166,258.68
3413	717,196.13	2,166,259.42
3414	717,192.41	2,166,259.42
3415	717,192.41	2,166,258.68
3416	717,190.18	2,166,258.68
3417	717,190.18	2,166,259.42
3418	717,185.89	2,166,259.42
3419	717,197.90	2,166,265.18
3420	717,204.31	2,166,268.19
3421	717,204.31	2,166,266.11

Folio 1516