

CUITLÁHUAC GARCÍA JIMÉNEZ

GOBERNADOR CONSTITUCIONAL DEL ESTADO  
DE VERACRUZ DE IGNACIO DE LA LLAVE

2021  2022

# CU4RTO

INFORME DE GOBIERNO

TOMO DOS

COMPENDIO FOTOGRÁFICO



**VERACRUZ**  
GOBIERNO  
DEL ESTADO

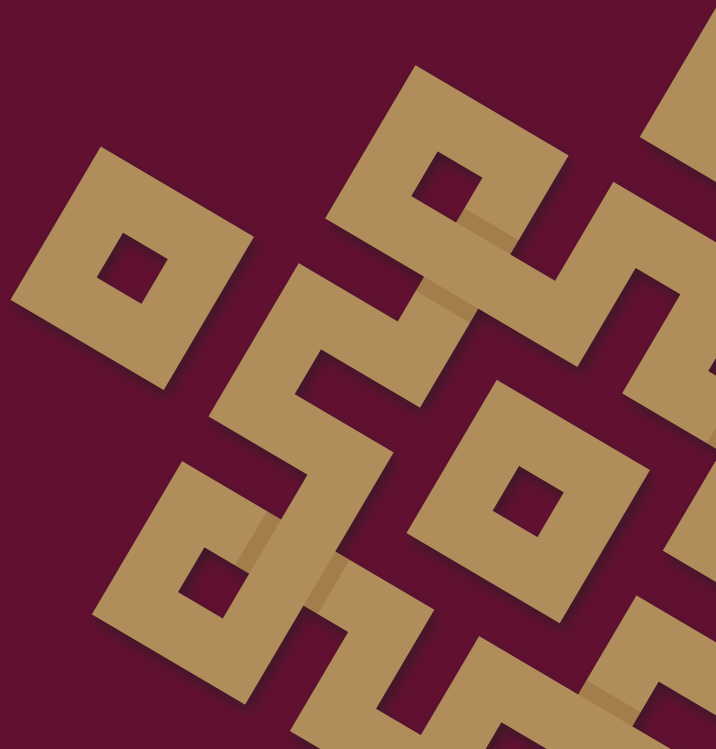





CUITLÁHUAC GARCÍA JIMÉNEZ  
GOBERNADOR CONSTITUCIONAL DEL ESTADO  
DE VERACRUZ DE IGNACIO DE LA LLAVE

2021  2022

# CU4RTO

INFORME DE GOBIERNO

DILO CON ORGULLO

2021  2022

# CU4RTO

INFORME DE GOBIERNO

El **Cuarto Informe de Gobierno 2021-2022** estuvo a cargo de los equipos designados por las secretarías que forman parte de la Administración Pública Estatal y la Oficina de Programa de Gobierno.

Como parte de esta publicación, se presenta el Tomo Dos. **Compendio Fotográfico**.

La calidad de los procesos para la integración de este producto ha sido desarrollada en apego al Sistema de Control Interno emitido por la Contraloría General del Estado, el cual determina medidas de revisión y vigilancia vinculadas a la transparencia, austeridad, rendición de cuentas y combate a la corrupción, en un ambiente de ética e integridad pública, para el cumplimiento de los objetivos institucionales.

©2022  
Oficina de Programa de Gobierno  
Gobierno del Estado de Veracruz  
Palacio de Gobierno, C.P. 91000  
Xalapa-Enríquez, Veracruz, México  
Cuarto Informe de Gobierno, Veracruz 2021-2022

CUITLÁHUAC GARCÍA JIMÉNEZ

GOBERNADOR CONSTITUCIONAL DEL ESTADO  
DE VERACRUZ DE IGNACIO DE LA LLAVE

2021  2022

# CU4RTO

## INFORME DE GOBIERNO

**TOMO DOS**  
**COMPENDIO FOTOGRÁFICO**

**DILO CON ORGULLO**



**VERACRUZ**  
GOBIERNO  
DEL ESTADO





**VERACRUZ**  
GOBIERNO  
DEL ESTADO

## DIRECTORIO

Cuitláhuac García Jiménez  
Gobernador Constitucional del Estado

Eric Patrocinio Cisneros Burgos  
Secretaría de Gobierno

Cuahtémoc Zúñiga Bonilla  
Secretaría de Seguridad Pública

José Luis Lima Franco  
Secretaría de Finanzas y Planeación

Zenyazen Roberto Escobar García  
Secretaría de Educación de Veracruz

Dorheny García Cayetano  
Secretaría de Trabajo, Previsión Social y Productividad

Enrique de Jesús Nachón García  
Secretaría de Desarrollo Económico y Portuario

Elio Hernández Gutiérrez  
Secretaría de Infraestructura y Obras Públicas

Guillermo Fernández Sánchez  
Secretaría de Desarrollo Social

Juan Carlos Contreras Bautista  
Secretaría de Medio Ambiente

Evaristo Ovando Ramírez  
Secretaría de Desarrollo Agropecuario, Rural y Pesca

Gerardo Díaz Morales  
Secretaría de Salud

Iván Francisco Martínez Olvera  
Secretaría de Turismo y Cultura

Guadalupe Osorno Maldonado  
Secretaría de Protección Civil

Mercedes Santoyo Domínguez  
Contraloría General

Iván Joseph Luna Landa  
Coordinación General de Comunicación Social

Oscar Giovanni Canela Morales  
Oficina del Gobernador

Waltraud Martínez Olvera  
Oficina de Programa de Gobierno



## Presentación

Dotar de infraestructura de obra pública, educativa, agrícola y carretera al territorio veracruzano no es tarea fácil, ya que existe gran diversidad en cada una de sus regiones; no obstante, la actual administración del Gobierno del Estado ha asumido el reto a cabalidad, batiendo incluso récord de construcción de obras en los últimos 4 años, apostando así al desarrollo sostenible y al progreso, procurando la generación de asentamientos humanos inclusivos, seguros, resilientes y sostenibles.

El Compendio Fotográfico del Cuarto Informe de Gobierno 2021-2022, es un ejercicio de generación de información al alcance de todas y todos, al mostrarse en sus páginas la evidencia visual del esfuerzo que la Administración Pública Estatal ha efectuado en este año de Gobierno en materia de construcción, instalación, rehabilitación y mantenimiento de infraestructura y obra pública.

En congruencia con los principios de honestidad y transparencia, se informa también a la ciudadanía la conclusión de las obras reportadas en proceso en el Tercer Informe de Gobierno<sup>\*</sup>, como un dato de seguimiento puntual sobre el uso de los recursos públicos.

Las fotografías expuestas muestran los caminos, carreteras, puentes, dotación de servicios de agua potable y saneamiento, infraestructura agrícola, construcción, mantenimiento y equipamiento de escuelas, rescate, rehabilitación y construcción de centros de salud y hospitales, así como de espacios dignos para la vivienda de personas en situación de vulnerabilidad, incluidas acciones de cuidado y preservación del medioambiente y espacios naturales, entre otras acciones a cargo de las dependencias ejecutoras de obra pública: SIOP, SEDARPA, IEEV, SEDESOL, INVIVIENDA, CAEV, SESVER, SEDEMA y PMA.

Se complementa lo anterior, con evidencias de los apoyos directos entregados a la ciudadanía por parte de SEDARPA, SEDESOL y DIF Estatal para la puesta en marcha de proyectos de emprendimiento, productivos y en respaldo a la autosuficiencia alimentaria, así como de fomento para la producción agropecuaria, entre otras actividades que tienen como propósito la construcción no solo del progreso, sino de un futuro ideal, democrático y favorable para todo Veracruz.

---

<sup>\*</sup> Señaladas con asterisco (\*) a lo largo de este volumen.



2021  2022

# CU4RTO

INFORME DE GOBIERNO





# ÍNDICE

## 10 Obras

- 12 Secretaría de Infraestructura y Obras Públicas (SIOP)
- 180 Secretaría de Desarrollo Agropecuario, Rural y Pesca (SEDARPA)
- 210 Instituto de Espacios Educativos del Estado de Veracruz (IEEV)
- 352 Secretaría de Desarrollo Social (SEDESOL)
- 370 Instituto Veracruzano de la Vivienda (INVIVIENDA)
- 404 Comisión del Agua del Estado de Veracruz (CAEV)
- 440 Servicios de Salud de Veracruz (SESVER)
- 486 Secretaría de Medio Ambiente (SEDEMA)
- 490 Procuraduría Estatal de Protección al Medio Ambiente (PMA)

## 498 Apoyos

- 500 Secretaría de Desarrollo Agropecuario, Rural y Pesca (SEDARPA)
- 534 Secretaría de Desarrollo Social (SEDESOL)
- 564 Sistema para el Desarrollo Integral de la Familia del Estado de Veracruz (DIF)



2021  2022

# CU4RTO

INFORME DE GOBIERNO

## OBRAS







# **SIOP**

## **SECRETARÍA DE INFRAESTRUCTURA Y OBRAS PÚBLICAS**

Se presenta el avance con corte al 30 de septiembre del 2022  
para efectos de impresión del presente Informe.





Pavimentación del camino Cerro Colorado-El Paisano, del km 0+000 al km 5+000  
Municipio de Las Vigas de Ramírez

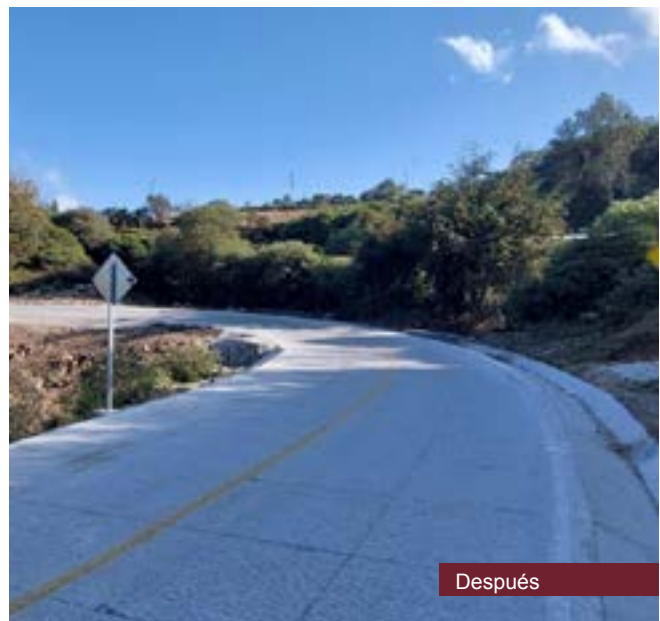
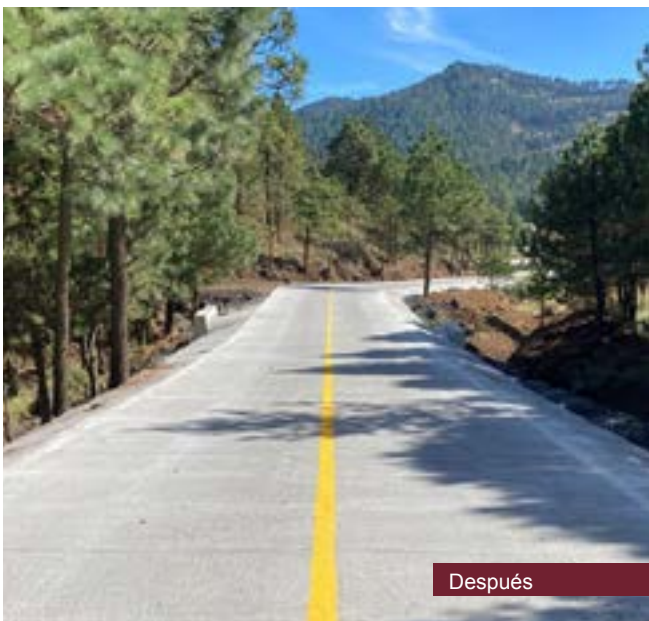
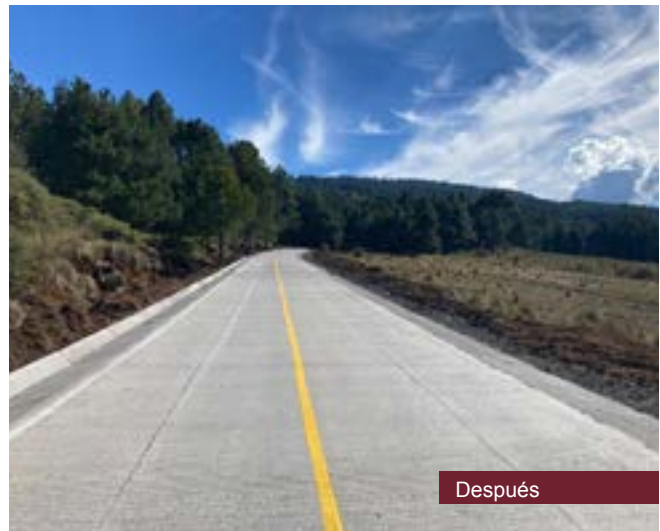





Pavimentación del camino E.C. Fed. 175-E.C. (El Coyol-Plan Bonito), del km +000 al km 1+300  
Municipio de Cosamaloapan de Carpio

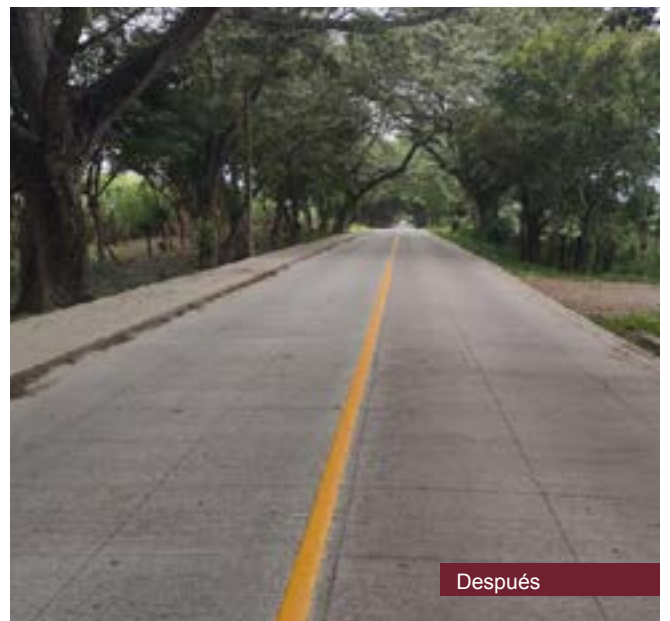
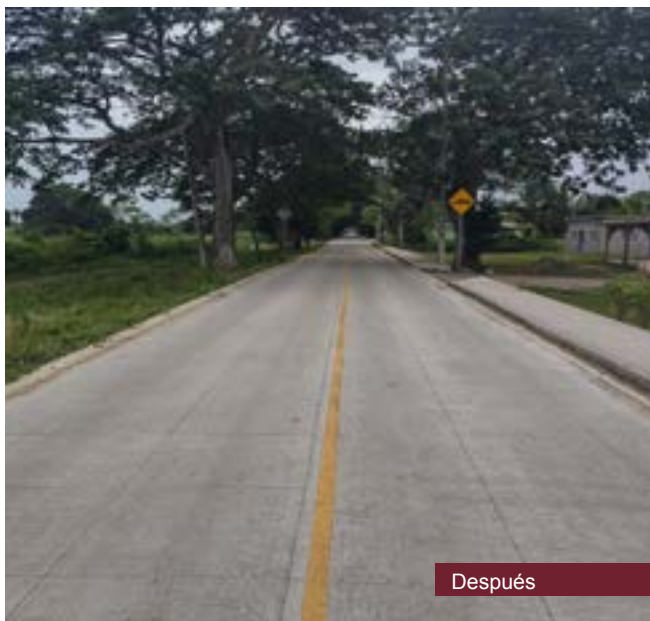





Pavimentación del camino Tonalapa-Huazuntlán-Tatahuicapan de Juárez,  
del km 0+000 al km 0+600 y del km 1+230 al km 12+230  
Municipio de Tatahuicapan de Juárez







Reconstrucción de la superficie de rodamiento mediante revestimiento, obras complementarias,  
tramo Entabladero-Melchor Ocampo  
Localidad de Melchor Ocampo, municipio de Espinal

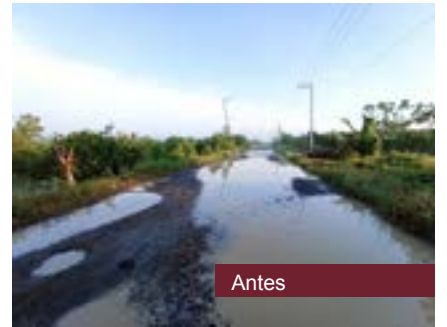



Construcción del camino Ramal a Plan de Hidalgo, del km 0+000 al km 4+000  
Municipio de Papantla



Antes

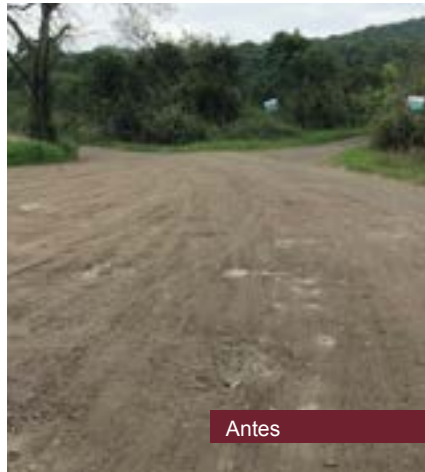

Antes

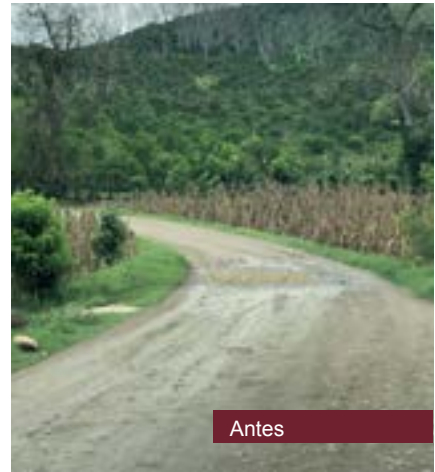

Antes

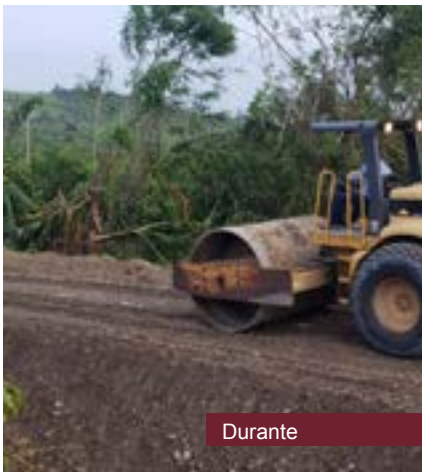

Durante

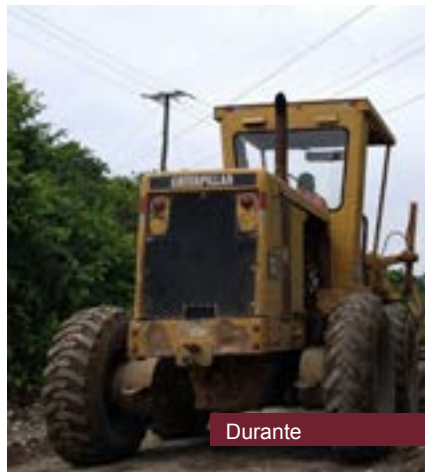

Durante

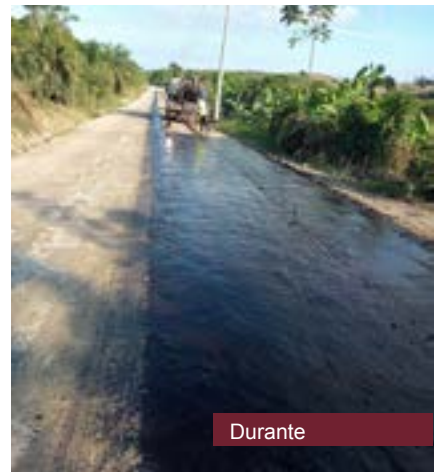

Durante



Después



Después



Después





Mantenimiento del camino Mata Redonda-El Coyote-Joachín, del km 0+000 al km 7+000  
Municipio de Tierra Blanca

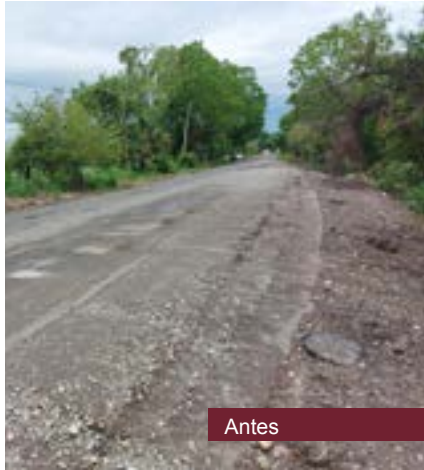

Antes

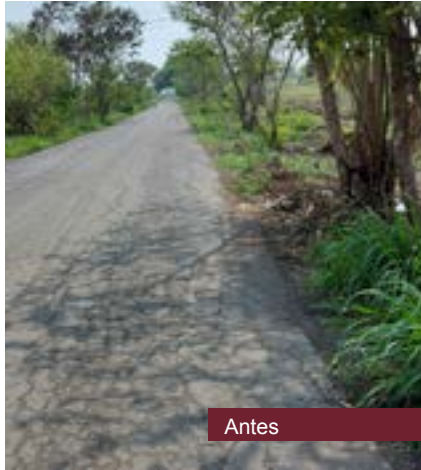

Antes



Antes

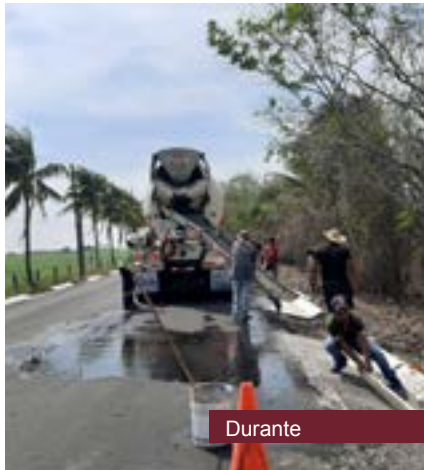

Durante



Durante

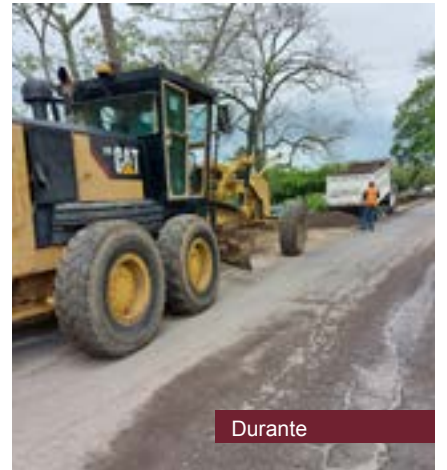

Durante



Después



Después



Después





Construcción del camino E.C. (Sontecomapan-Montepío)-Barra de Sontecomapan, del km 3+500 al km 7+200  
Municipio de Catemaco







Pavimentación del camino Paso del Correo-Primero de Mayo-La Martinica, del km 0+000 al km 5+500  
Municipio de Papantla

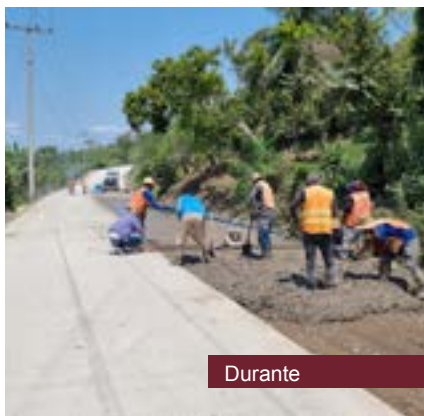
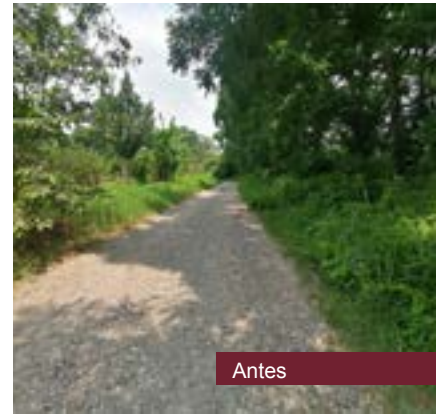





Pavimentación del camino Chacaltianguis-Tuxtilla, del km 0+000 al km 4+800  
Municipio de Chacaltianguis

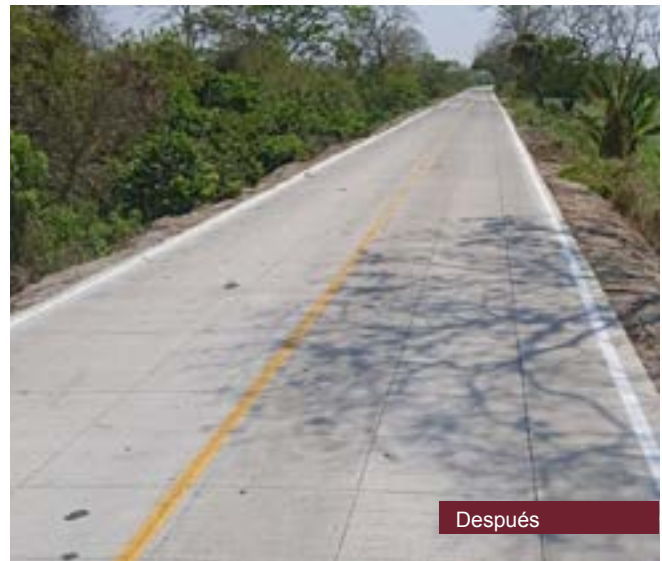
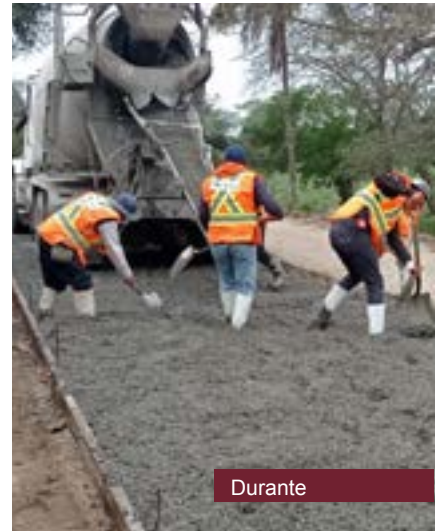





Pavimentación del camino Otatitlán-Ambrosio Alcalde, del km 0+000 al km 3+000  
Municipio de Otatitlán

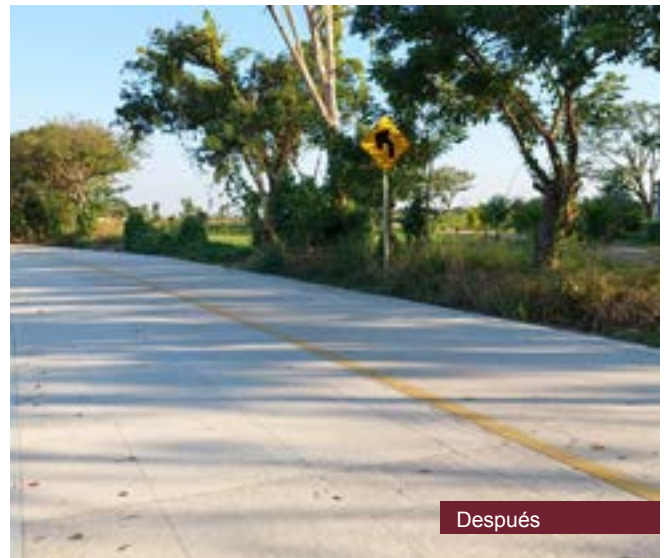
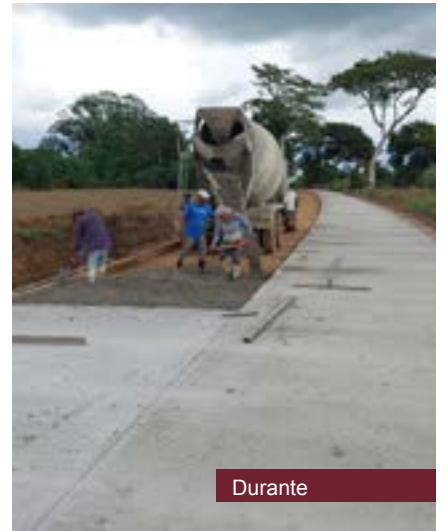



Mantenimiento del camino Villa Juanita-E.C. Fed 145, del km 0+000 al km 4+740  
Municipio de San Juan Evangelista







Pavimentación del camino Ramal-Ahuatepec  
Municipio de Tequila







Mantenimiento del camino Tilapan-Soyata, del km 0+000 al km 5+000  
Municipio de San Andrés Tuxtla

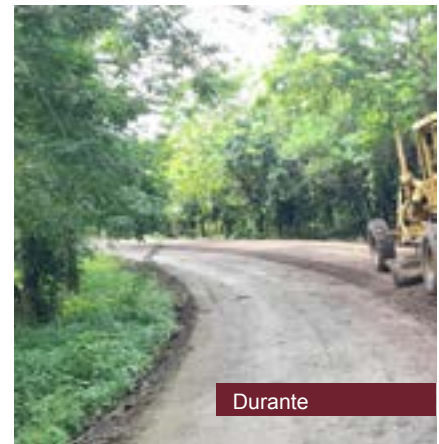
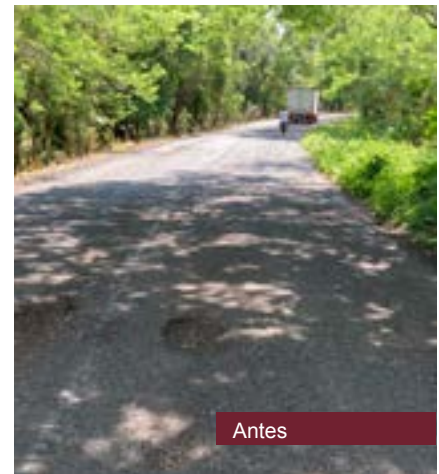
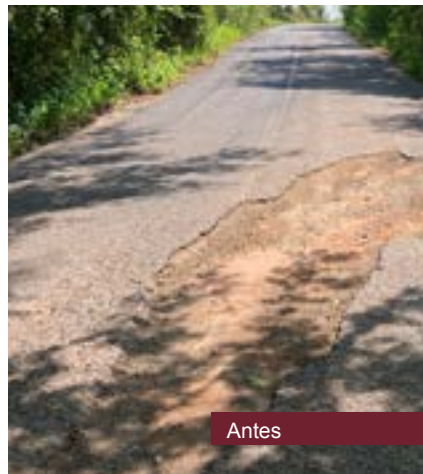
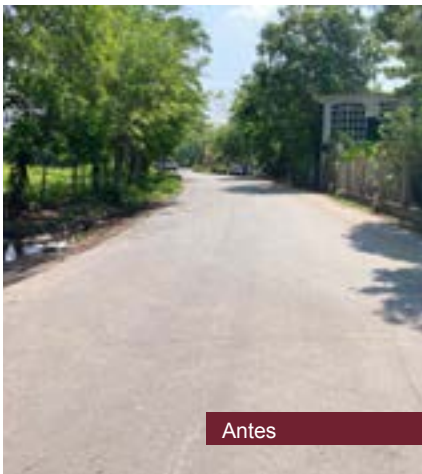



Pavimentación del camino Edén de las Flores-Abasolo del Valle, del km 10+200 al km 13+500  
Municipio de Playa Vicente

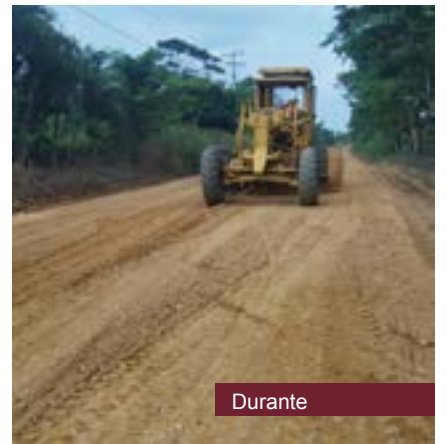
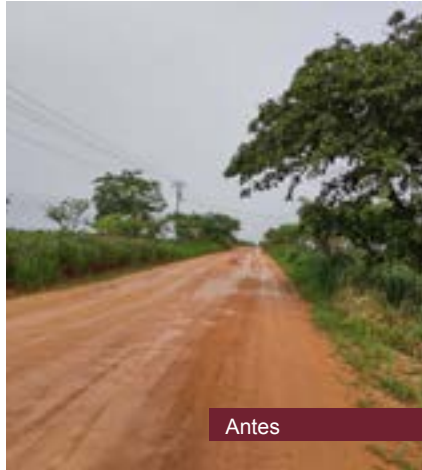
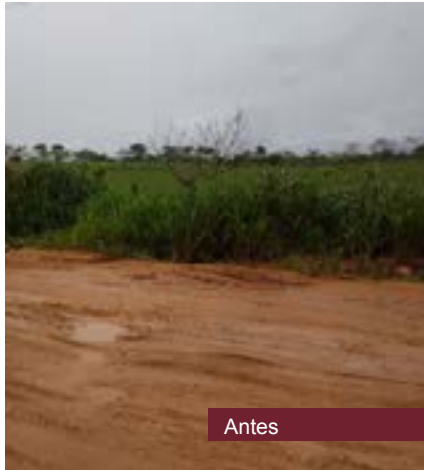





Construcción del camino Juan Díaz Covarrubias-Zapoapan E.C. Carretera 180 Santa Rosa  
Municipio de Hueyapan de Ocampo



Antes

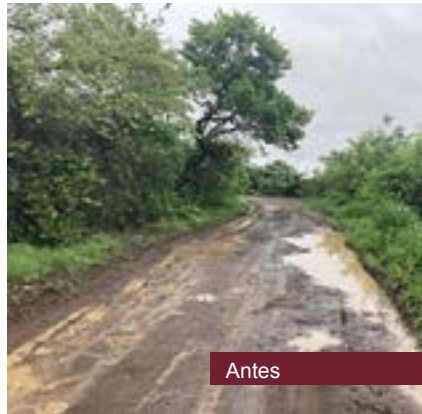

Antes



Antes



Durante



Durante

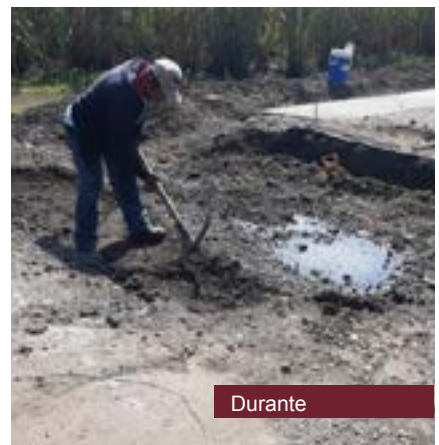

Durante

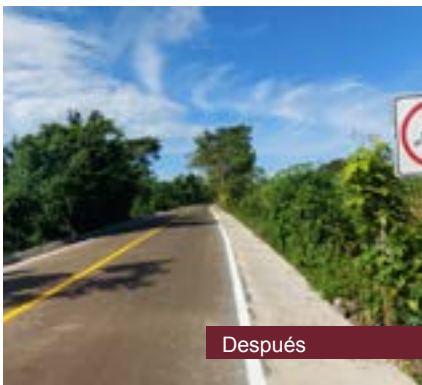

Después



Después



Después





Mantenimiento del camino E.C. Fed. 180-Mandinga y Cardón, del km 0+000 al km 2+100  
Municipio de Alvarado

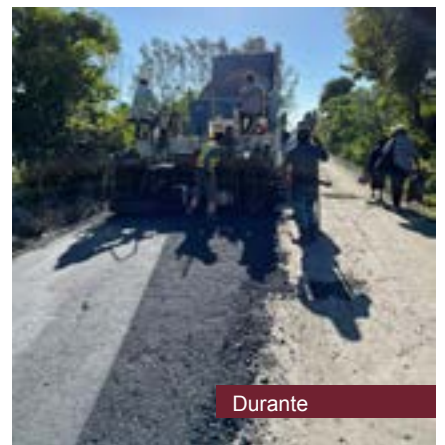
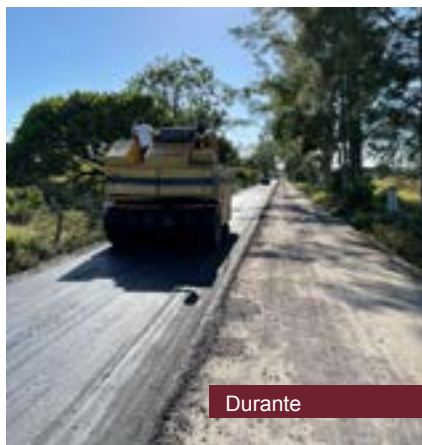
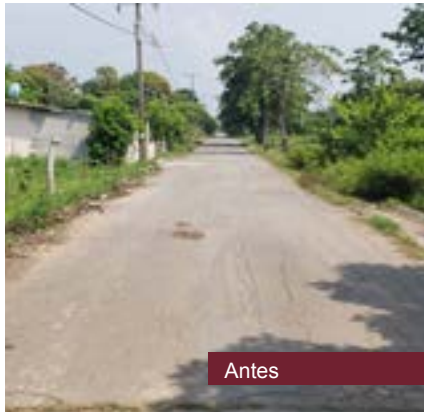





Pavimentación del camino Paso Limón-Loma de Sogotegoyo, del km 0+000 al km 2+300  
Municipio de Hueyapan de Ocampo







Pavimentación del camino Ozuluama-Chicayán-El Retache, del km 0+000 al km 2+000  
Municipio de Ozuluama de Mascareñas

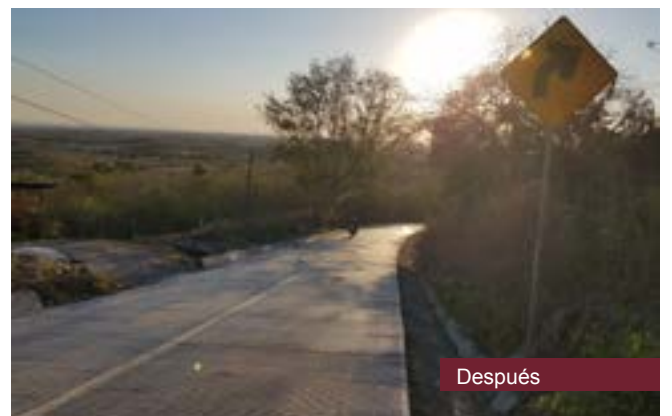
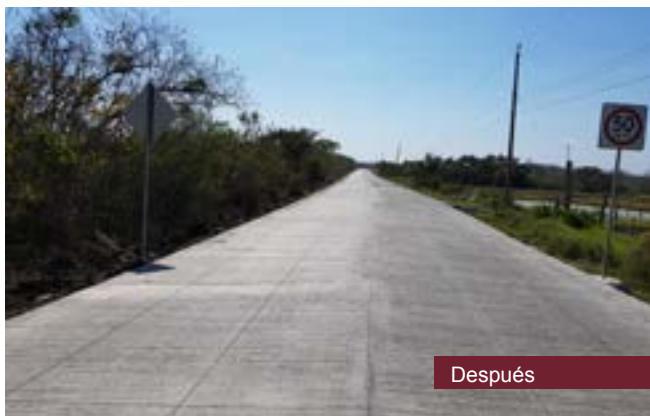



Mantenimiento de la carretera Actopan-Paso la Milpa, en tramos aislados  
Municipio de Actopan

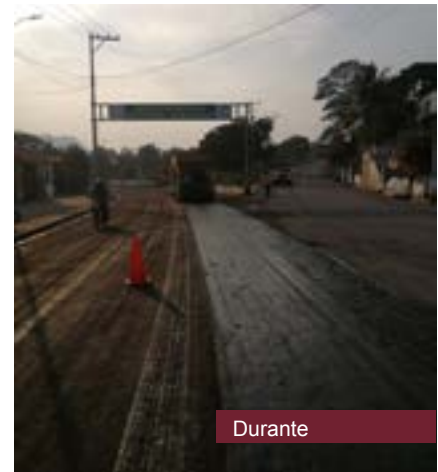
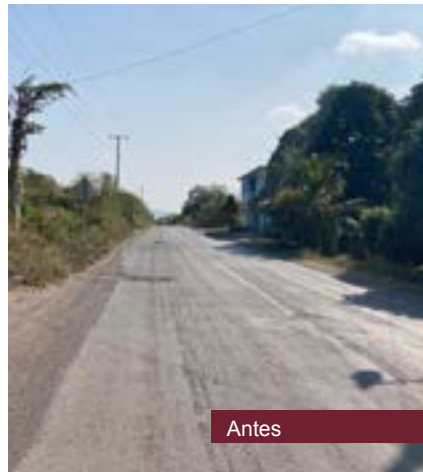
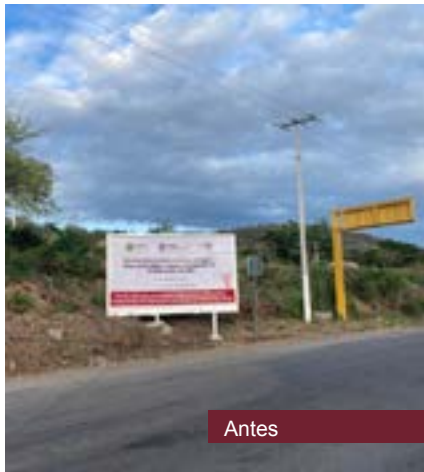





Mantenimiento del camino Boca del Monte-Xochiapa  
Municipio de Santiago Sochiapan

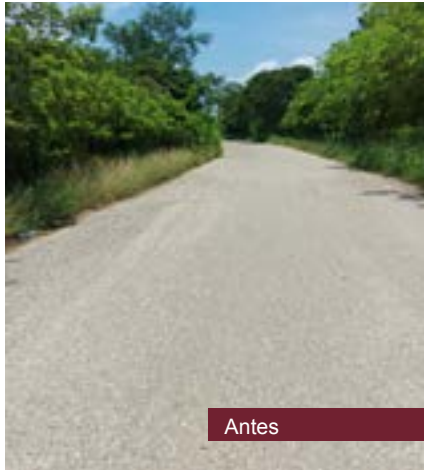

Antes

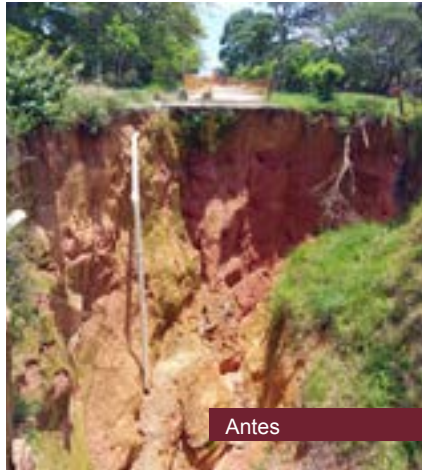

Antes



Antes



Durante



Durante



Durante



Después

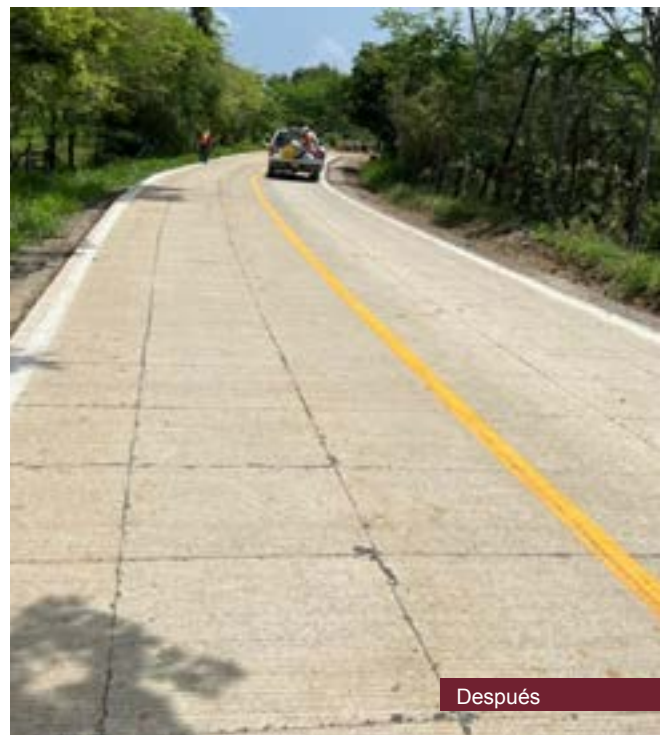

Después





Construcción del camino E.C. (Ramal a la Virgen)-Zúñiga, del km 0+000 al km 2+600  
Municipio de Chinameca

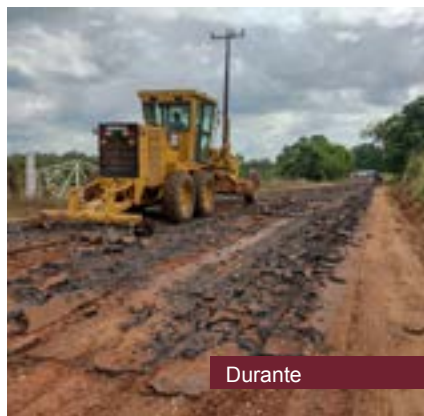





Reconstrucción de muro de contención, rellenos y alcantarillas del camino Coyutla-Filomeno Mata  
Localidad de Cerro Grande, municipio de Filomeno Mata







Rellenos de aproches, reconstrucción de muro de contención y conos de derrame del puente s/n, sobre el camino Lázaro Cárdenas-El Zapote-La Higuera  
Localidad de Chumatlán, municipio de Chumatlán

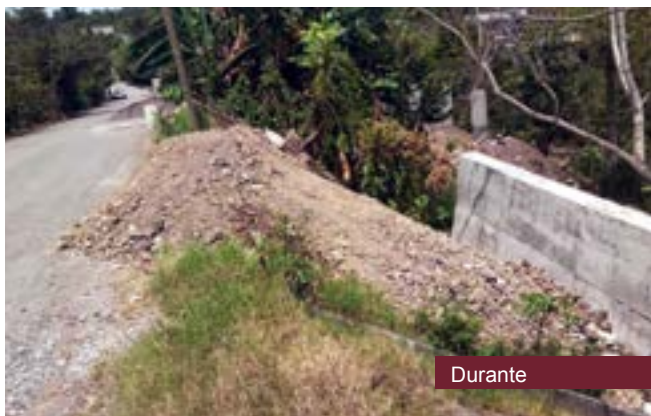





Rellenos de aproches, reconstrucción de muro de contención y conos de derrame del puente s/n, sobre el camino El Chote-Espinal-Coyutla  
Localidad de Oriente, municipio de Espinal





Pavimentación del camino Tehuipango-Mixtla de Altamirano  
Municipio de Tehuipango

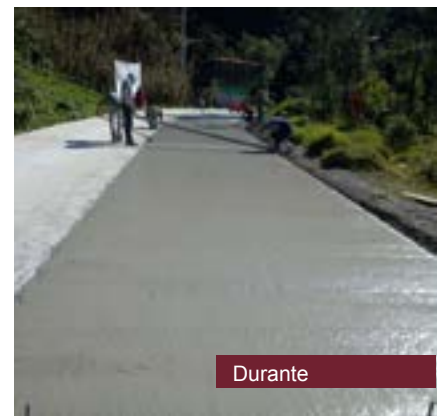
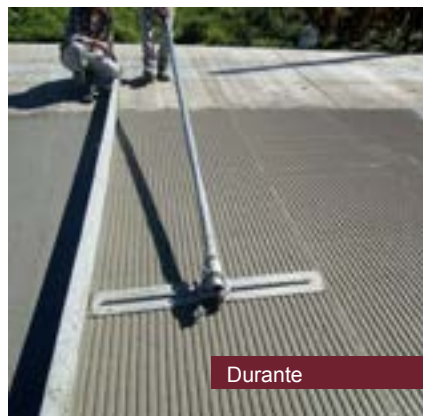
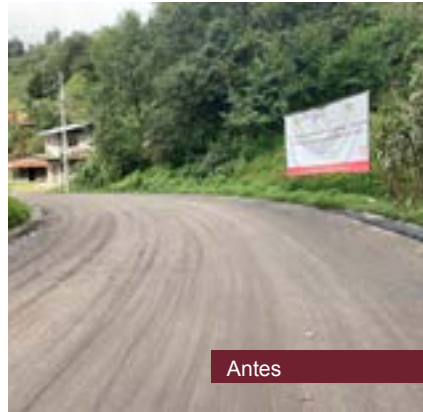





Mantenimiento del camino Las Choapas-Km 8 Cerro de Nanchital  
Municipio de Las Choapas

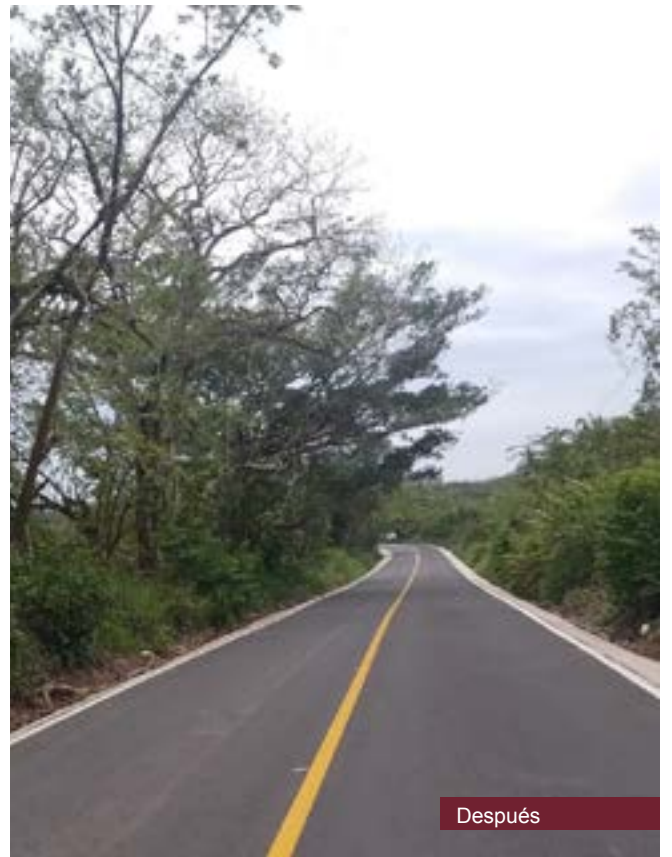



Pavimentación del camino La Gloria-Jareros, del km 0+000 al km 7+200  
Municipio de Úrsulo Galván







Mantenimiento del camino Villa Aldama-San Andrés Buena Vista, del km 0+000 al km 1+800  
Municipio de Villa Aldama





Mantenimiento del camino La Victoria-Países Bajos  
Municipio de Tuxpan

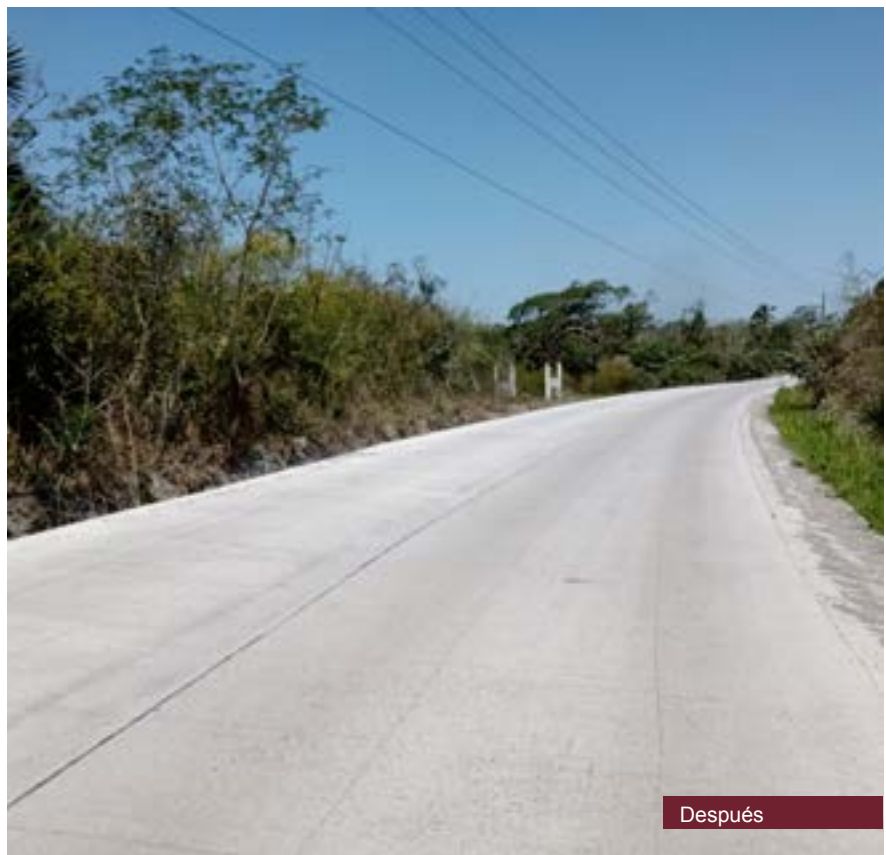
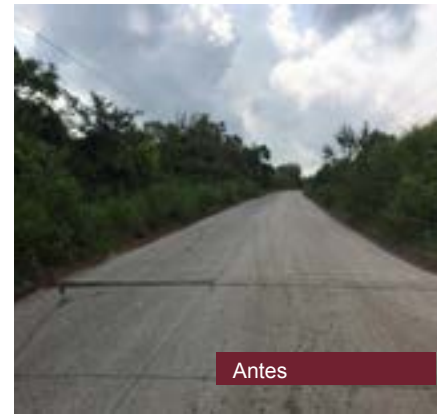
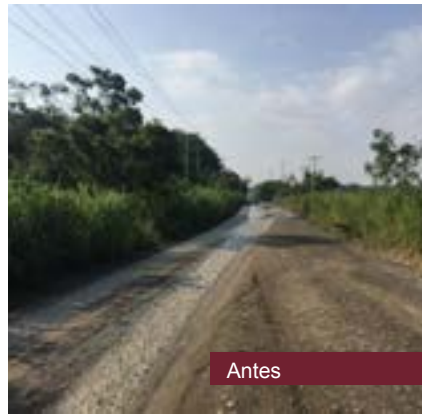
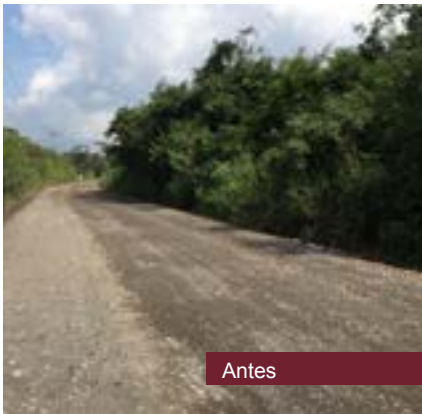





Rehabilitación del camino Jamapa-Medellín  
Municipio de Jamapa





Mantenimiento del camino E.C. (Teocelo-TeXín)-Coyopolan  
Municipio de Teocelo







Construcción de muro de contención en el km 1+000,  
del camino Xoampolco-Juan Marcos (San José Buenavista)  
Municipio de Altotonga







Reconstrucción del puente Nuevo, ubicado en el km 1+100 del camino Misantla-colonia Unión  
Municipio de Misantla







Reconstrucción del puente Nuevo, ubicado en el km 1+100 del camino Misantla-colonia Unión Municipio de Misantla







Reconstrucción de la base hidráulica, carpeta asfáltica y obras complementarias, señalamiento, tramo carretero 5 de Mayo-Ixhuatepec  
Localidad de Ixhuatepec, municipio de Minatitlán

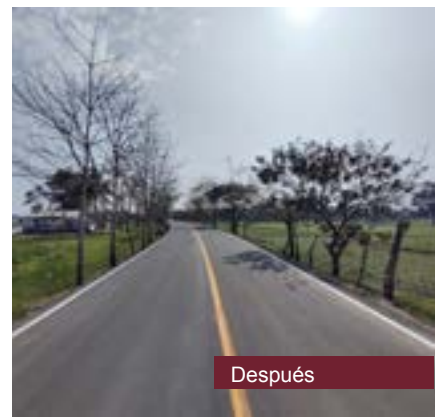
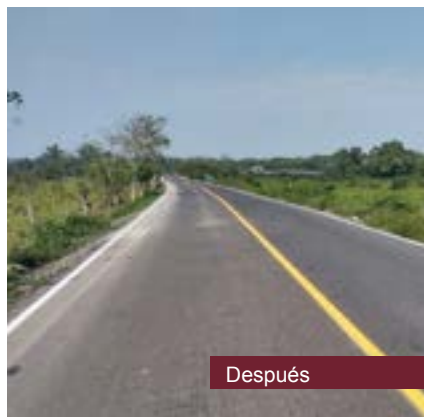





Reconstrucción de carpeta asfáltica, bacheo profundo, obras de drenaje, obras complementarias y señalamiento, tramo carretero Tlacuilolapa I-Filísola-Crucero Chichigapa, del km 27+400 al km 32+800 Localidad de Filísola, municipio de Minatitlán

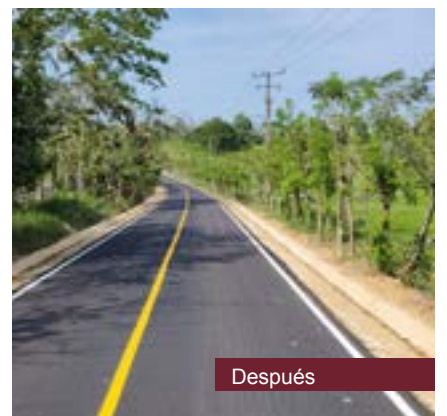
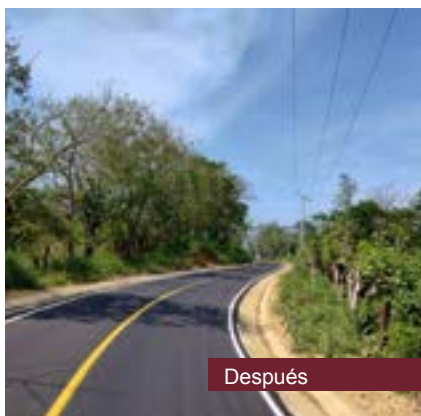
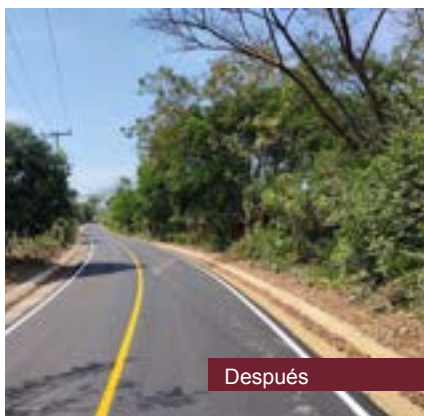





Reconstrucción de la base hidráulica, carpeta asfáltica y obras complementarias,  
tramo Coyutla-Filomeno Mata  
Localidad de Cerro Grande, municipio de Filomeno Mata

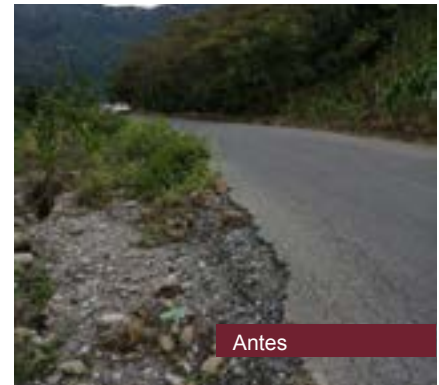
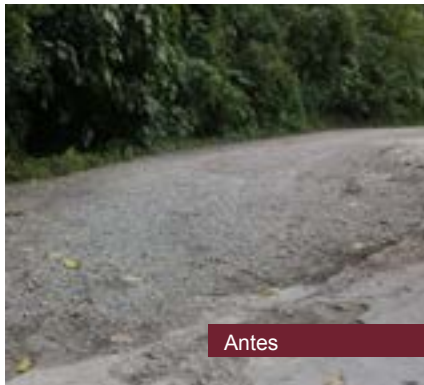





Reconstrucción de la carretera Federal 127, tramo Naranja Dulce-Tzocohuite,  
del km 31+620 al km 33+820  
Municipio de Emiliano Zapata

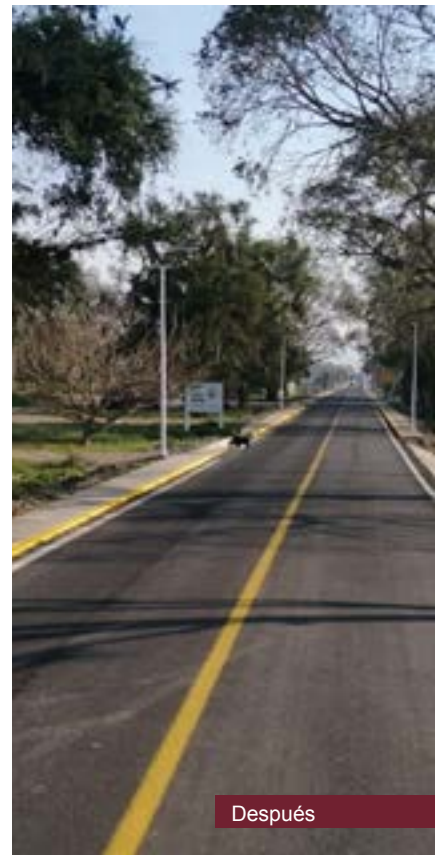





Mantenimiento del camino Paso de San Juan-El Espinal  
Municipio de Jilotepec

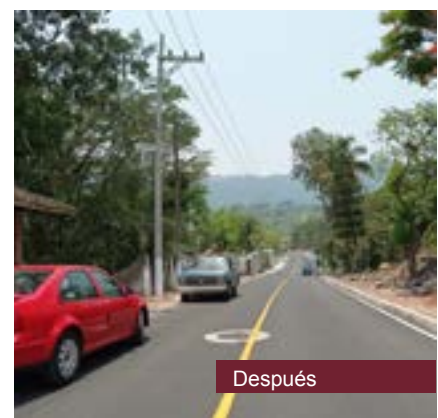





Pavimentación del camino Pocitos-Tembladeras  
Municipio de Xico

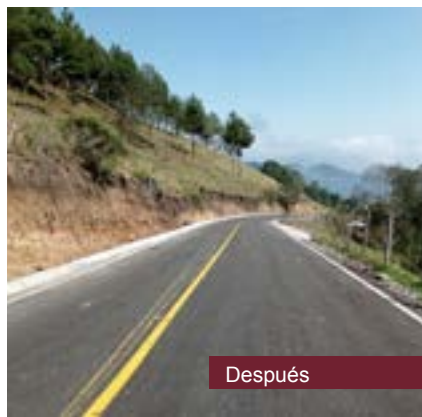
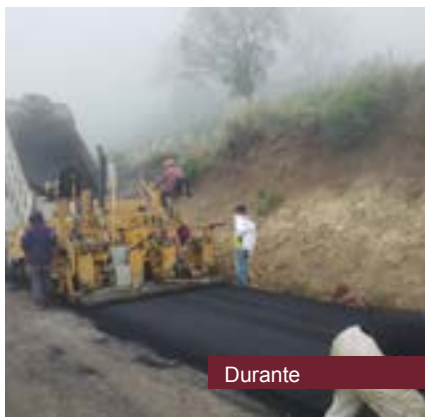
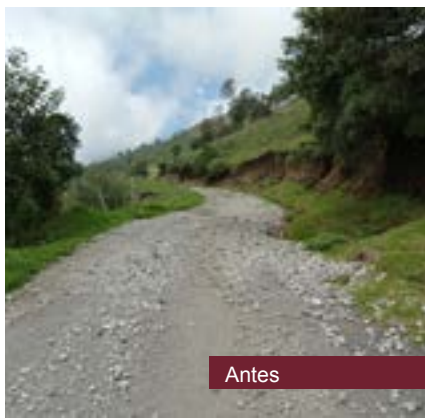



Reconstrucción de la base hidráulica, carpeta asfáltica y obras complementarias, señalamiento, tramo carretero Las Choapas-El Muelle-El Mamey, del km 0+000 al km 1+000  
Localidad de Cerro Grande, municipio de Filomeno Mata

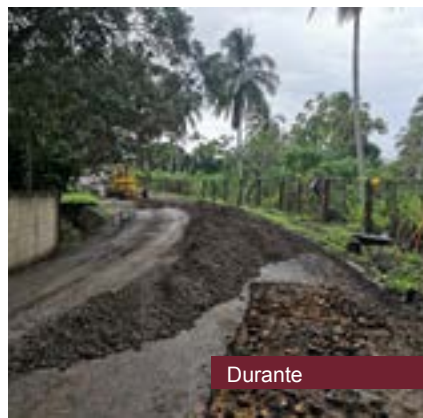
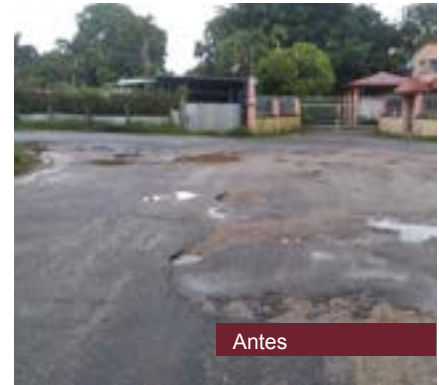
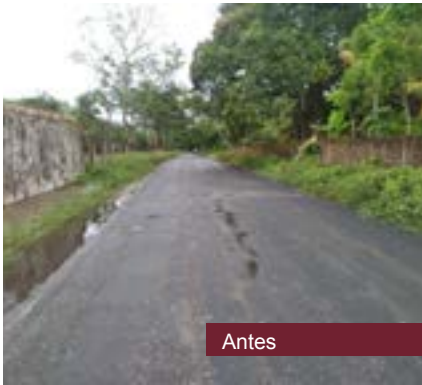





Mantenimiento del camino Las Cañadas Martínez-Rancho Nuevo, del km 0+150 al km 0+650, incluye puente Las Cañadas ubicado en el km 0+400 con una longitud de 60 m Municipio de Martínez de la Torre







Mantenimiento del camino Tecamalucan-Atzompa,  
del km 10+350 al km 10+850, incluye muro de contención en el km 10+600  
Municipio de Soledad Atzompa

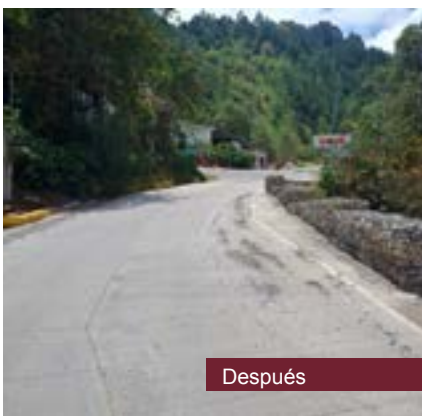
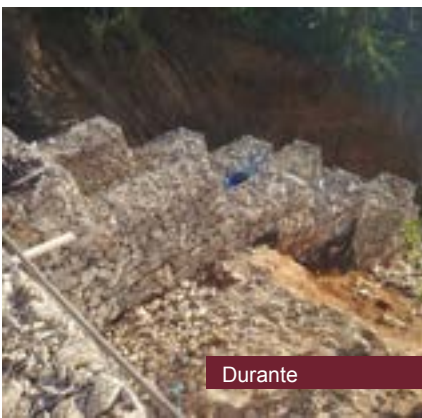





Rellenos de aproches, reconstrucción de muro de contención y conos de derrame,  
tramo puente s/n sobre el camino Oriente Nuevo-Buena Vista  
Localidad de Oriente, municipio de Espinal





Pavimentación del camino Pajapan-Úrsulo Galván, del km 11+720 al km 16+720  
Municipio de Pajapan

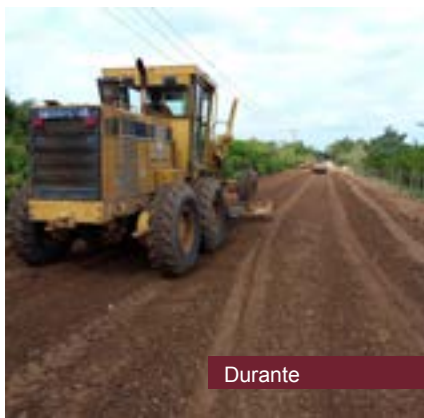
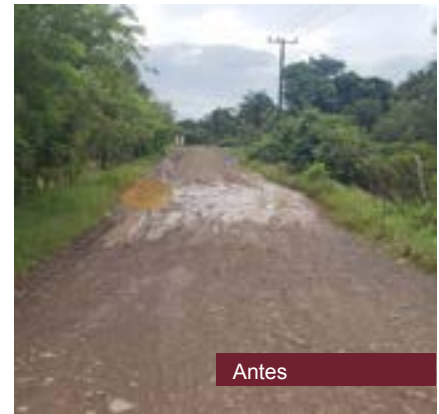
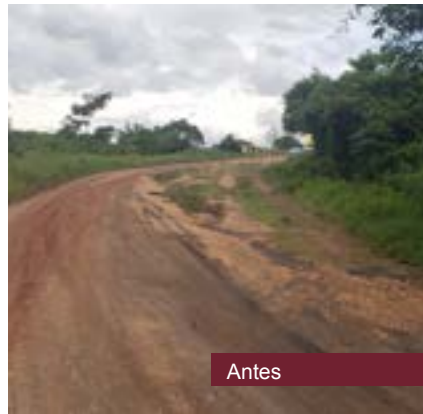





Mantenimiento del camino Xalapa-Alto Lucero, del km 2+950 al 3+140, incluye puente en el km 3+060  
Municipio de Xalapa

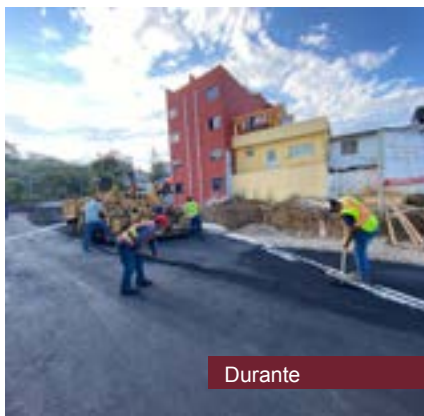
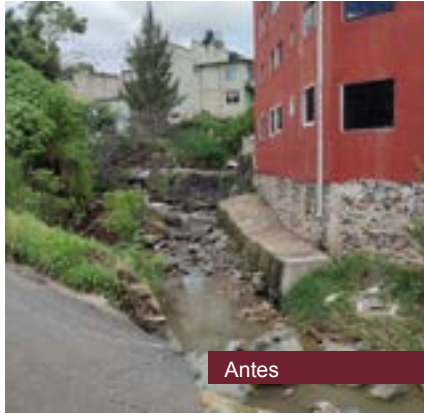



Pavimentación del camino E.C. (Venustiano Carranza)-Peña Hermosa, del km 0+000 al km 0+400  
Municipio de Tatahuicapan de Juárez

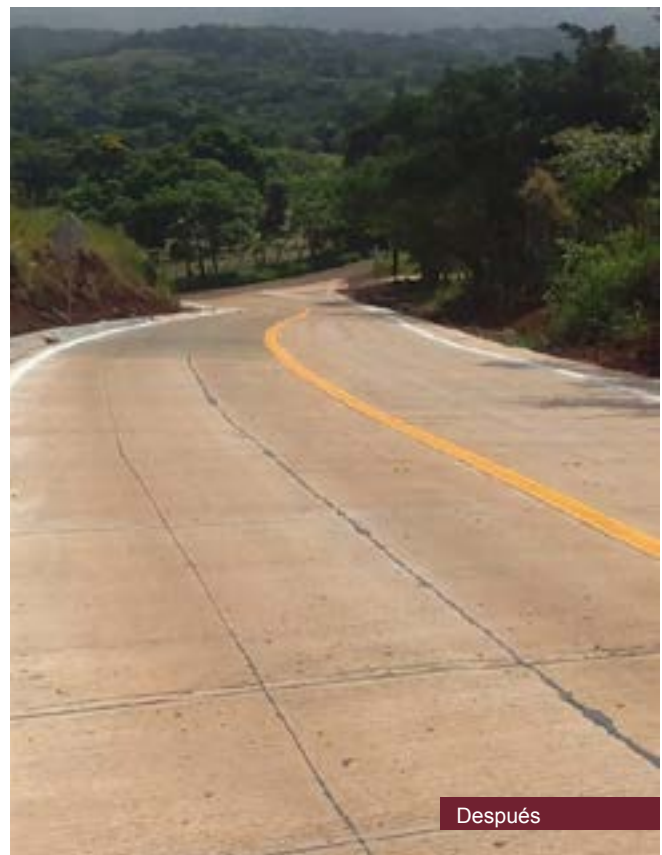
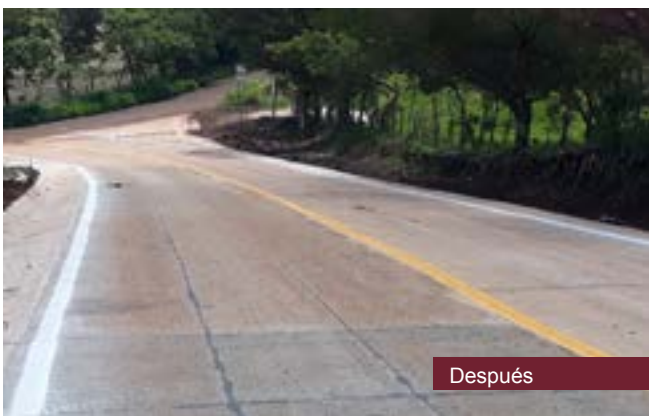
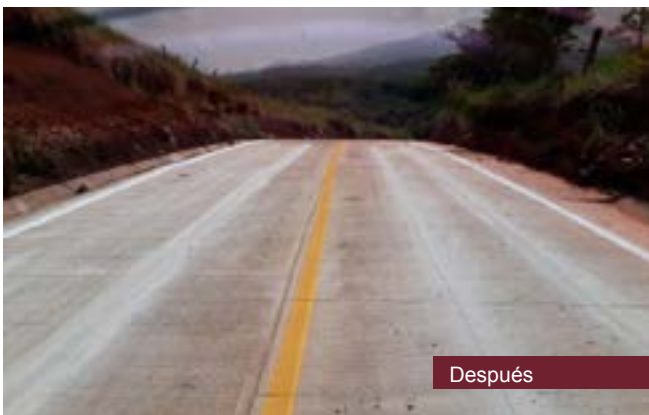
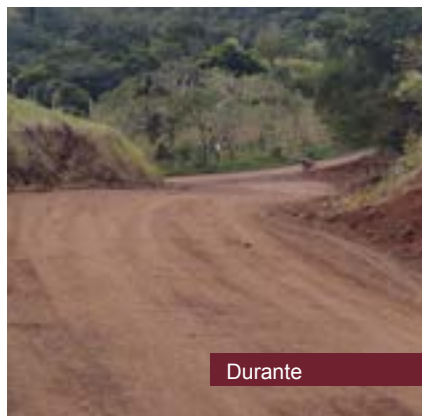





Reconstrucción del camino Huayacocotla-Zontecomatlán de López y Fuentes  
Municipio de Huayacocotla

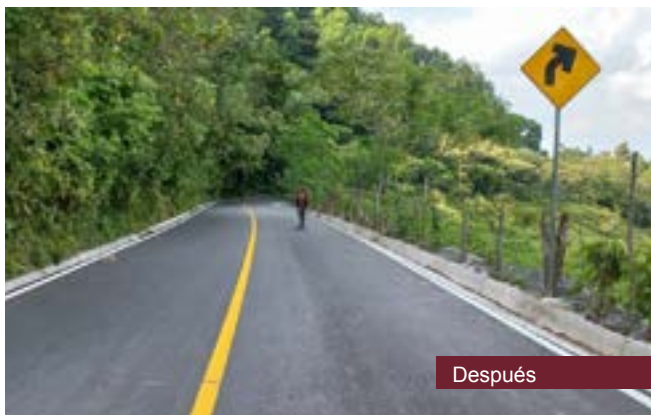
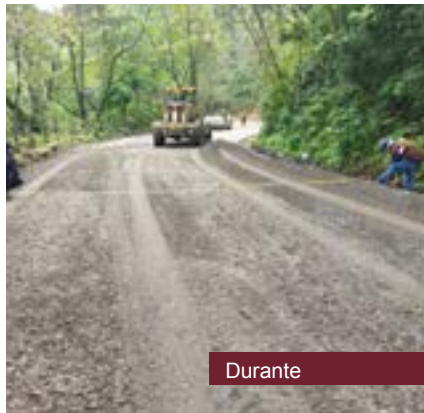
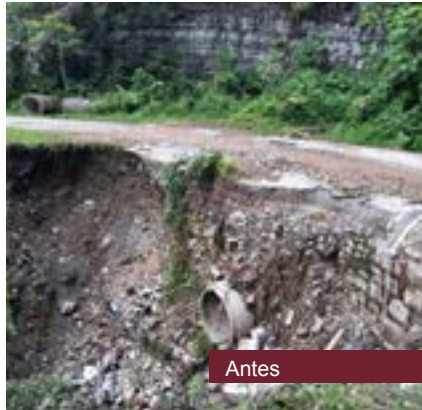





Mantenimiento del camino Cerrillos de Díaz-Jacales,  
del km 8+543 al km 8+943, incluye alcantarilla  
Municipio de Alto Lucero de Gutiérrez Barrios







Mantenimiento carretera Minatitlán-Coatzacoalcos, tramos aislados, km 0+000 al km 18+000, incluye alcantarilla Municipio de Minatitlán

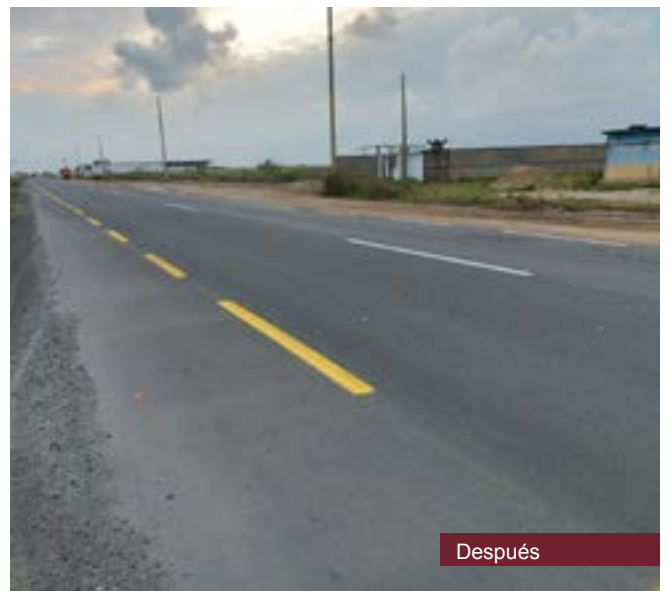



Pavimentación del camino Colatlán-El Aguacate-Barrio Abajo, del km 0+000 al km 1+800  
Municipio Ixhuatlán de Madero



Antes



Antes

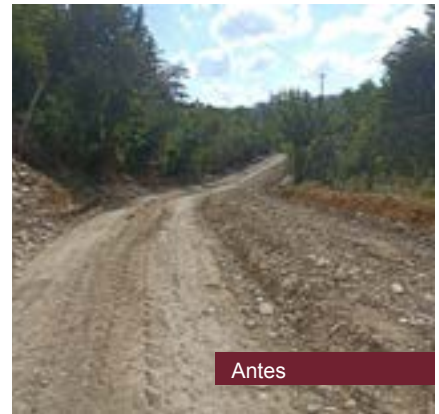

Antes



Durante



Durante



Durante



Después



Después



Después





Mantenimiento del camino La Quinta-Xochitla, del km 3+786 al km 3+814, incluye muro Municipio de Zongolica



Antes

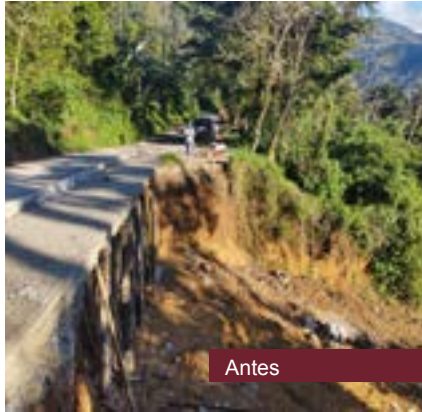

Antes



Antes



Durante



Durante



Después



Después



Después



Después





Rehabilitación del camino El Palmar (Estación El Palmar)-El Roble, del km 7+140 al km 9+140  
Municipio de Emiliano Zapata







Construcción de muros de contención en el camino La Quinta-Xochitla, en el km 3+400 y km 4+000  
Municipio de Zongolica







Mantenimiento camino E.C. Fed. 127-Ixcatepec, km 7+150 al km 7+650,  
incluye muro de contención en el km 7+225  
Municipio de Ixcatepec







Reconstrucción del libramiento Martínez de la Torre, del km 0+000 al km 3+225, incluye 495 metros de accesos Municipio de Martínez de la Torre

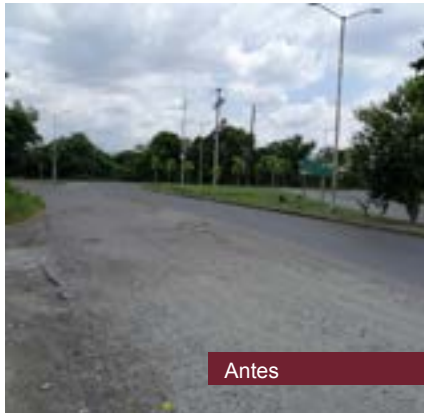

Antes



Antes



Antes

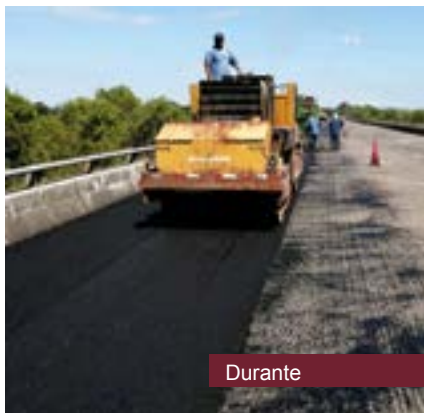

Durante



Durante

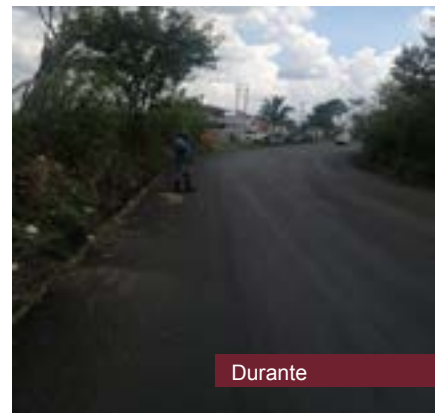

Durante



Después

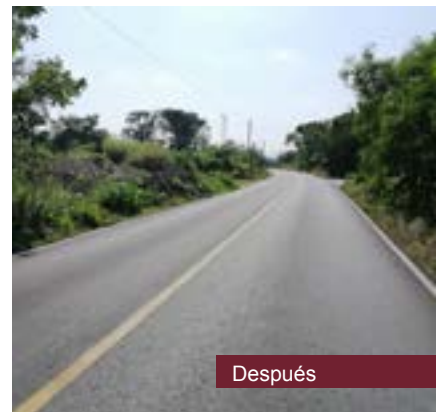

Después



Después



Pavimentación del camino circuito Los Naranjos  
Municipio de Tres Valles

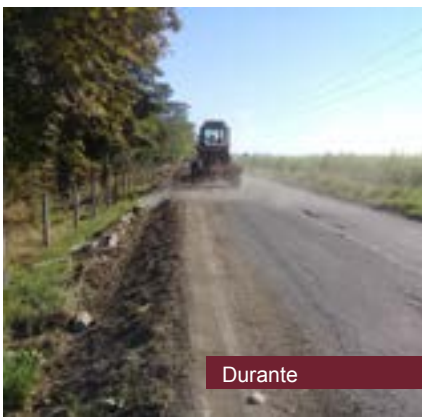
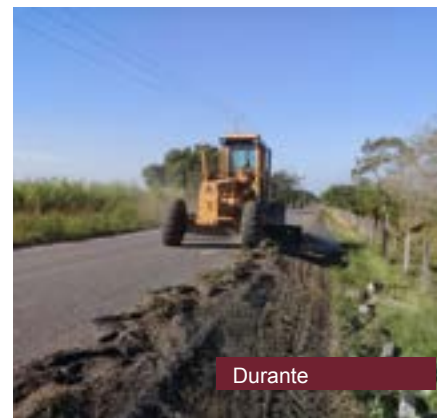
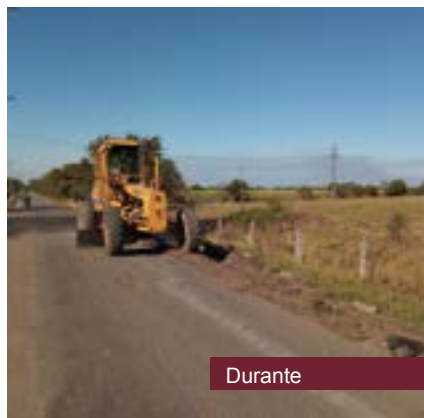
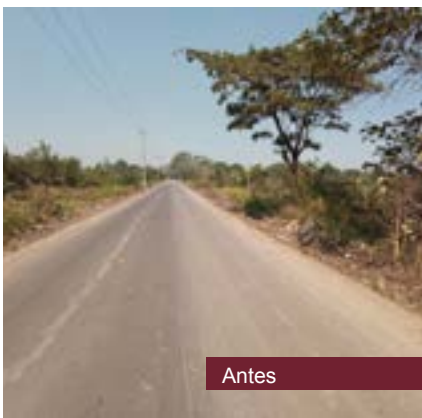





Pavimentación del camino Arroyo Seco-Paso de Varas  
Municipio de Puente Nacional

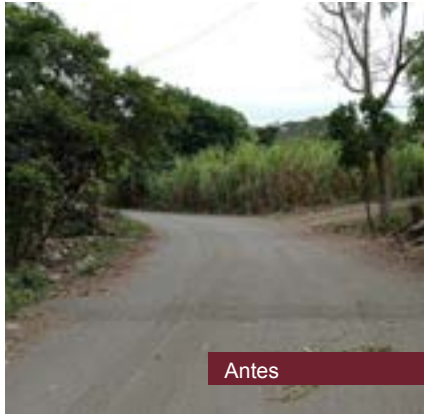

Antes



Antes



Durante



Durante



Durante



Después

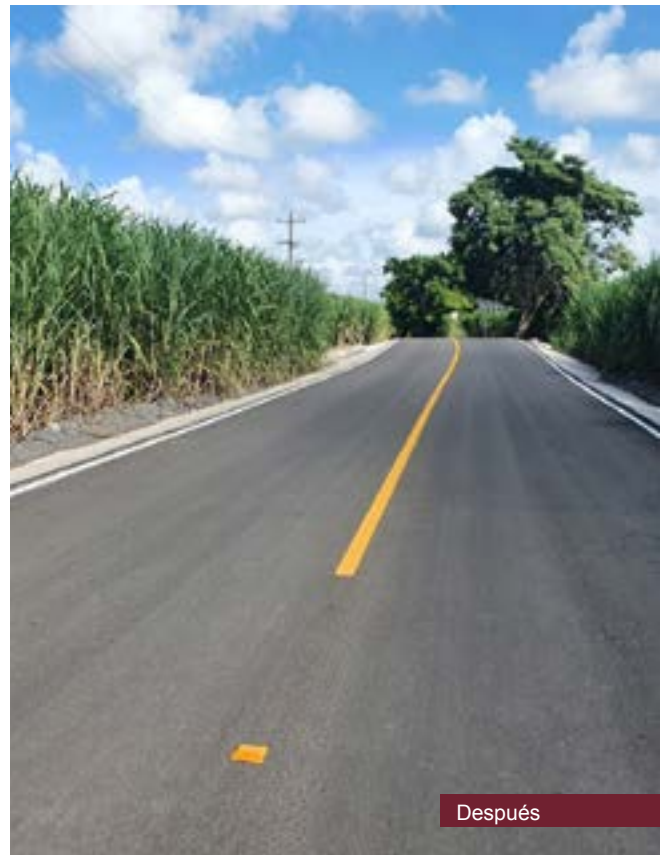

Después





Mantenimiento del camino Zacualpan-Tlachichilco  
Municipio de Zacualpan

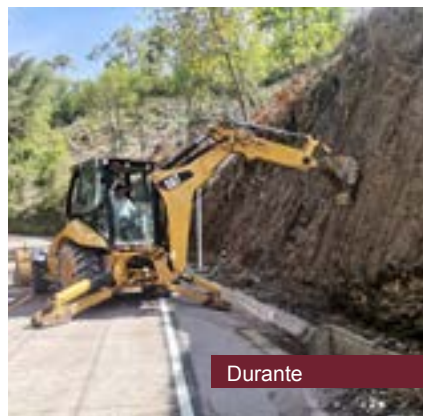





Reconstrucción de muro de contención, en el km 1+000 del camino circuito Xonotla-Monterrey-Tlaltzala-Tlatilpa  
Municipio de Soledad Atzompa

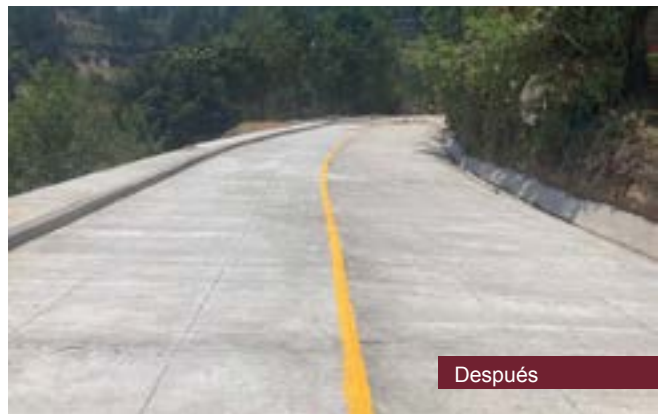
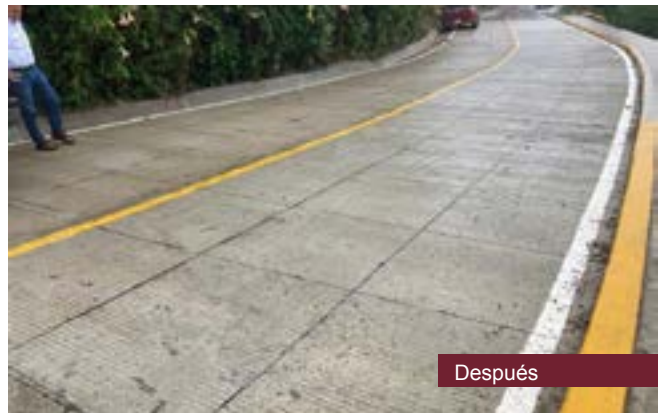
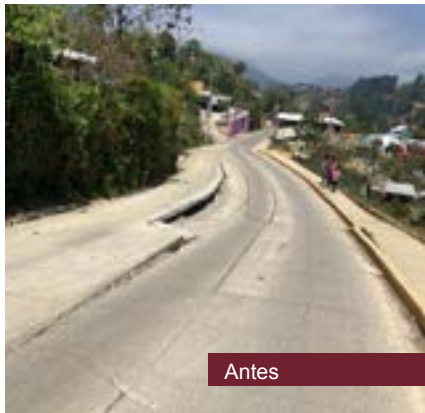





Pavimentación del camino Otatitlán-Ambrosio Alcalde  
Municipio de Tlacojalpan



Antes



Durante



Durante



Durante



Después



Después



Después





Pavimentación del camino de accesos a la localidad de Barrancones  
Municipio de Atzalan





Mantenimiento del camino E.C. (Gildardo Muñoz)-Coatzintla  
Municipio de Papantla







Mantenimiento del libramiento de Coatepec  
Municipio de Coatepec



Durante



Después



Después



Pavimentación del camino Atotonilco-Rincón de Atotonilco,  
del km 0+000 al km 1+710  
Municipio de Calchualco

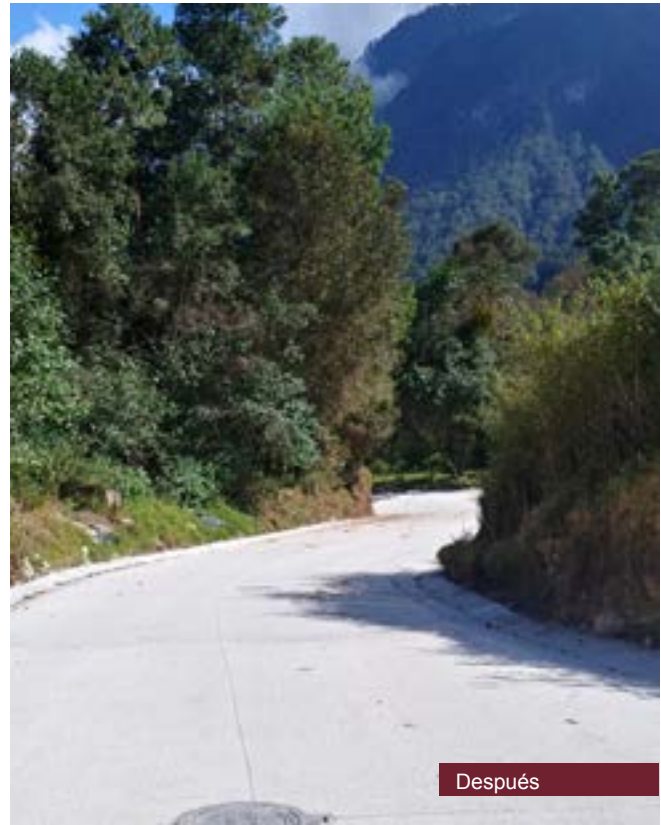





Reconstrucción de la superficie de rodamiento mediante revestimiento, obras complementarias del camino E.C. (Capoacan-Estero de Zicatlán-J. Guadalupe Rodríguez)-Cahuapan Municipio de Minatitlán

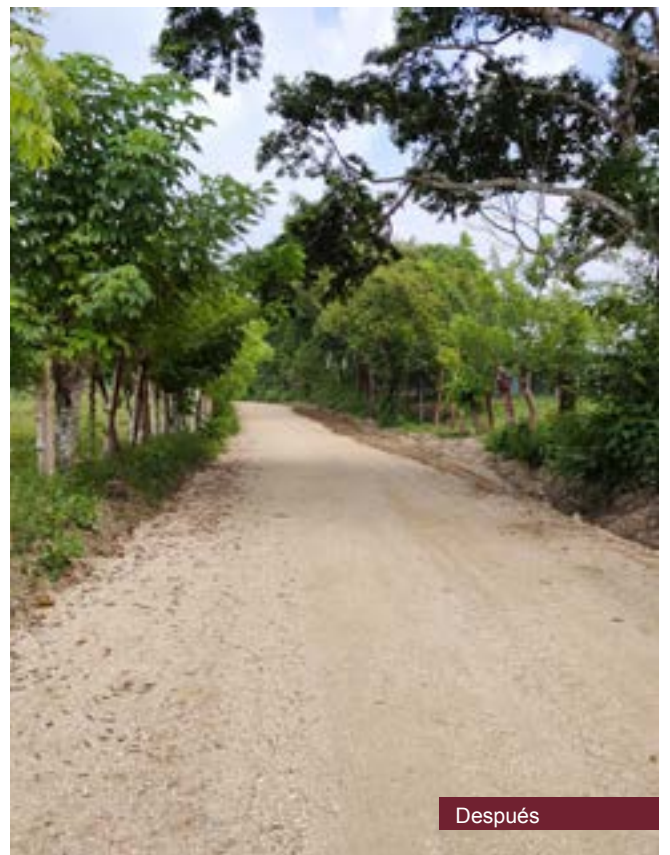





Reconstrucción de la superficie de rodamiento mediante revestimiento, obras complementarias del camino La Ceiba-Francisco Villa  
Localidad de La Ceiba, municipio de Filomeno Mata







Reconstrucción de la superficie de rodamiento mediante revestimiento, obras complementarias, tramo carretero Agua Dulce-La Gloria, del km 0+000 al km 7+000  
Localidad de La Gloria, municipio de Agua Dulce



Antes



Después



Durante

Reconstrucción de la superficie de rodamiento mediante revestimiento, obras complementarias, tramo carretero Tlacuilolapa I-Filísola-Crucero de Chichigapa, del km 32+800 al km 55+100  
Localidad de Filísola, municipio de Minatitlán



Antes

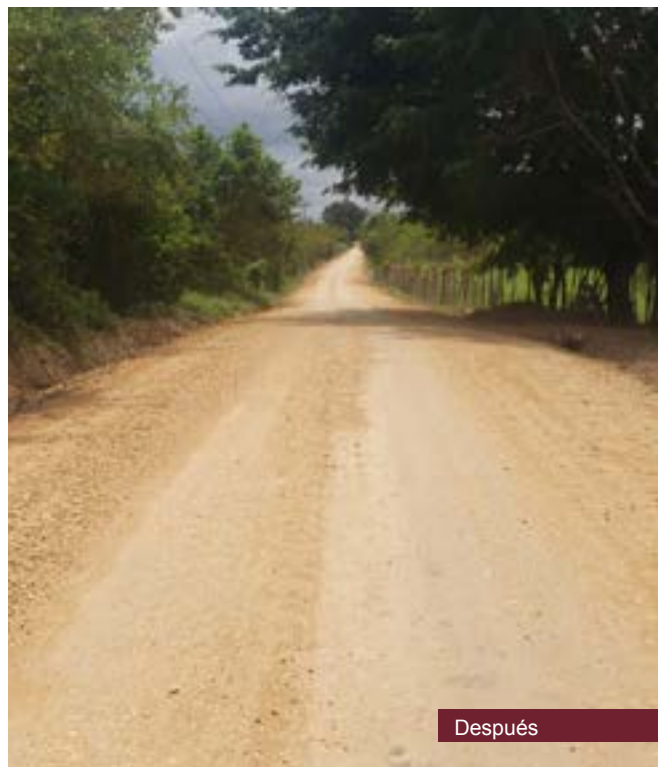

Después



Durante





Construcción de huellas de rodamiento de concreto hidráulico en el camino Ingenio del Rosario-Mesa del Laurel Municipio de Coatepec







Reconstrucción de la superficie de rodamiento mediante revestimiento, obras complementarias, tramo Cerro Grande-La Ceiba, del km 0+000 al km 10+000  
Localidad de Cerro Grande, municipio de Filomeno Mata

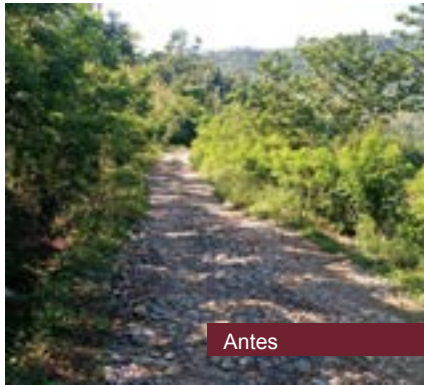

Antes

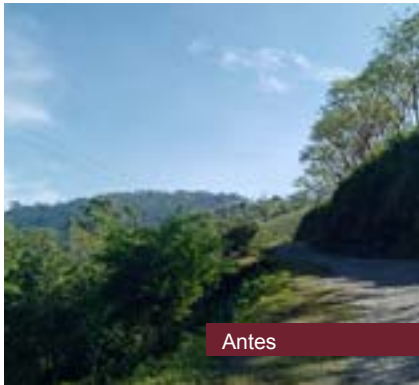

Antes



Antes



Después



Después



Después





Reconstrucción de la superficie de rodamiento mediante revestimiento, obras complementarias en el camino E.C. (Coatzacoalcos -Chiapas)-Pancho Villa-Lázaro Cárdenas, del km 0+000 al km 3+600\* Municipio de Las Choapas



Reconstrucción de la superficie de rodamiento mediante revestimiento, obras complementarias en el camino La Capilla-Ceiba Blanca, del km 0+000 al km 14+000\* Municipio de Las Choapas







Reconstrucción de la superficie de rodamiento, revestimiento, obras complementarias en el camino E.C. (Coatzacoalcos-Chiapas)-puente Malpasito-Candelaria-Playa Santa-Amatán\*  
Municipio de Las Choapas

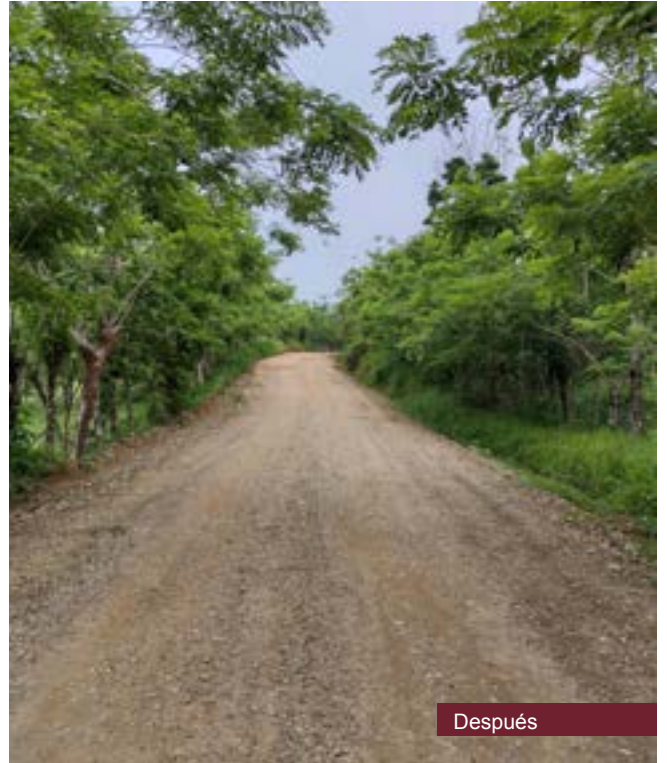

Reconstrucción de la superficie de rodamiento mediante revestimiento, obras complementarias en el camino Adalberto Tejeda-Poblado Nuevo-Arroyo Grande, del km 0+000 al km 10+100\*  
Municipio de Las Choapas

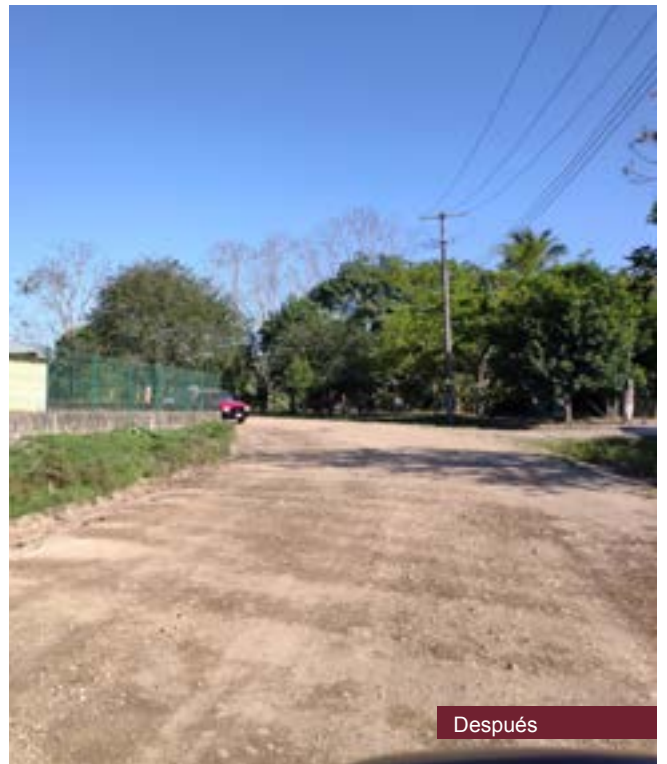





Construcción de puente en el km 0+300 del camino Platón Sánchez-Zacatianguis\*  
Municipio de Platón Sánchez







Reconstrucción del puente vehicular El Mazate, sobre el camino Las Delicias-Tecuanapa, en el km 1+360\*  
Municipio de Las Choapas





Pavimentación del camino Zacualpan-Tlachichilco, del km 10+000 al km 16+500\*  
Municipios de Tlachichilco y Zacualpan



Pavimentación del camino Vicente Guerrero-Los Higueros, del km 2+700 al km 7+100\*  
Municipio de Tantima







Reconstrucción del puente vehicular El Mazate, sobre el camino Las Delicias-Tecuanapa, en el km 6+180\*  
Municipio de Las Choapas



Pavimentación del camino La Pedrera-El Tecomate, del km 0+000 al km 2+500\*  
Municipio de Chicontepec





Pavimentación del camino Ixhuatlán de Madero-Pisa Flores, del km 4+200 al km 7+800\*  
Municipio de Ixhuatlán de Madero







Pavimentación del camino Naranjos-Mata de Caña-La Pimienta, del km 0+000 al km 7+000\*  
Municipio de Naranjos Amatlán





Reconstrucción de la base hidráulica, carpeta asfáltica, obras complementarias y señalamiento del camino Paralelo-Las Choapas, del km 0+000 al km 7+500\*  
Municipio de Las Choapas



Construcción del camino La Pimienta-La Guásima, del km 5+000 al km 8+780\*  
Municipio de Chicontepec

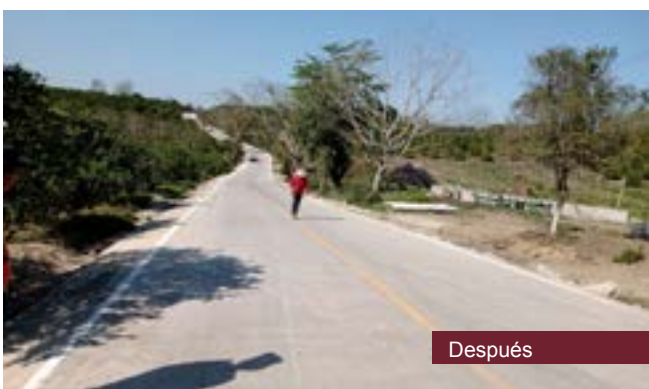





Reconstrucción de la base hidráulica, carpeta asfáltica, obras complementarias y señalamiento del camino Nanchital-Las Choapas, del km 23+000 al km 29+000\*  
Municipio de Las Choapas



Pavimentación del camino San Isidro-Zapotalito-La Central, del km 0+000 al km 3+000\*  
Municipio de Tempoal





Pavimentación del camino Tlachichilco-Landero y Coss, del km 0+000 al km 3+600\*  
Municipio de Tlachichilco



Antes



Antes



Antes

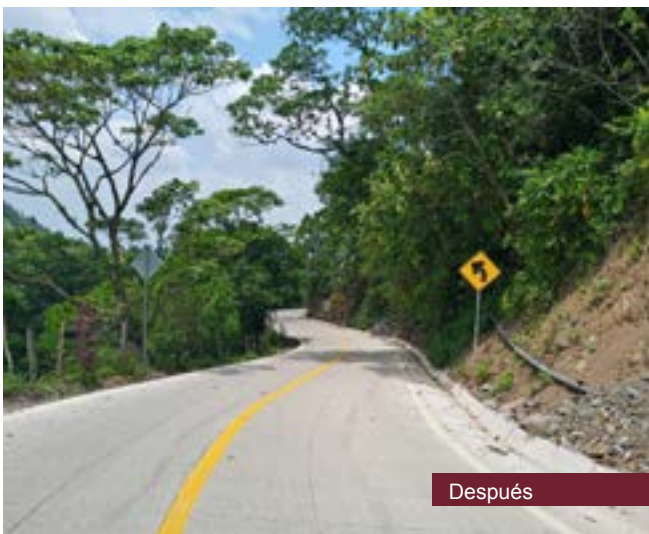

Después

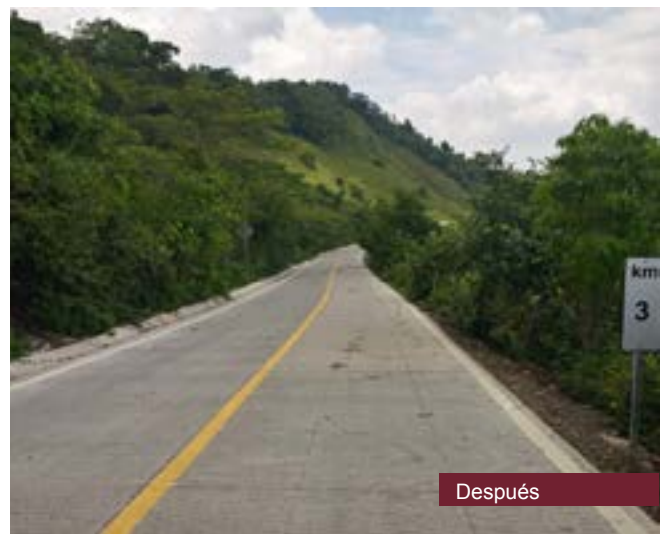

Después



Después





Mantenimiento del camino E.C. Fed. 127-Gildardo Muñoz-Vista Hermosa, del km 0+000 al km 10+800\*  
Municipio de Papantla





Pavimentación del camino El Ciervo-Barra de Palmas, del km 13+560 al km 16+560\*  
Municipio de Nautla



Pavimentación del camino Cacalixpa-Tonalixco, del km 1+000 al km 1+770\*  
Municipio de Rafael Delgado







Mantenimiento del camino Paso Doña Juana-Playa San Ángel, del km 0+000 al km 3+400\*  
Municipio de Úrsulo Galván

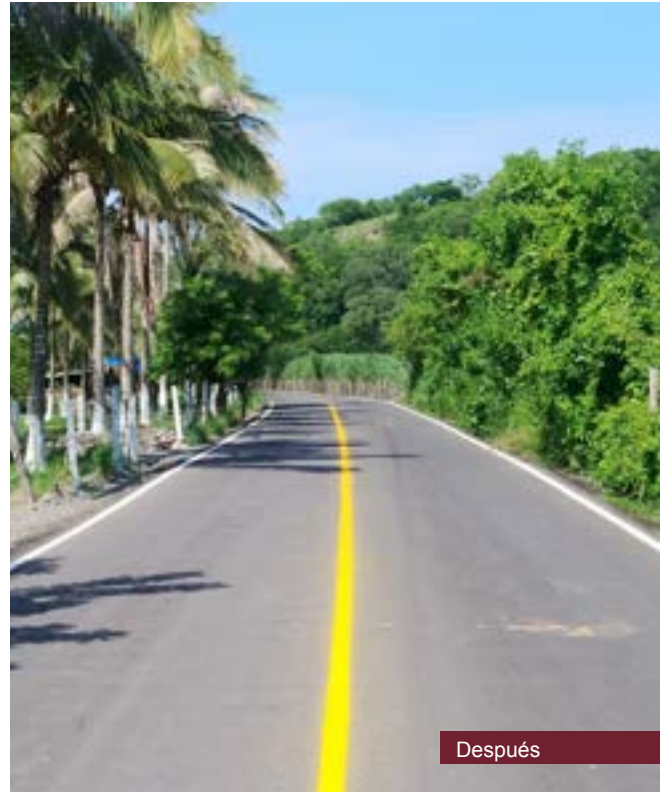

Construcción del camino Los Perales-Ocotepec-Totolatempa, del km 0+000 al km 2+500\*  
Municipio de Los Reyes





Mantenimiento del camino El Pueblito-El Higo, del km 0+000 al km 0+500,  
incluye puente en el km 0+350 con una longitud de 34 m\*  
Municipio de El Higo

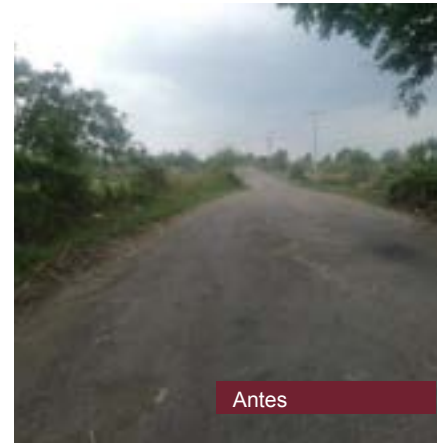
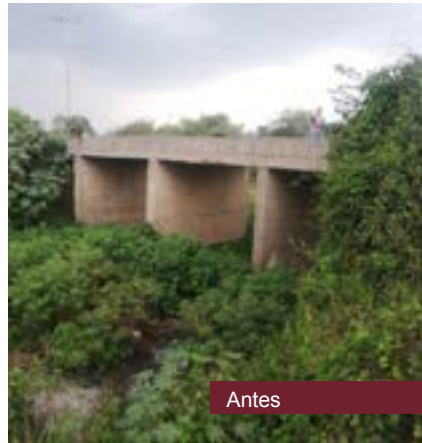





Construcción de los accesos al Instituto Tecnológico Superior de Zongolica,  
del km 0+000 al km 1+660\*  
Municipio de Zongolica

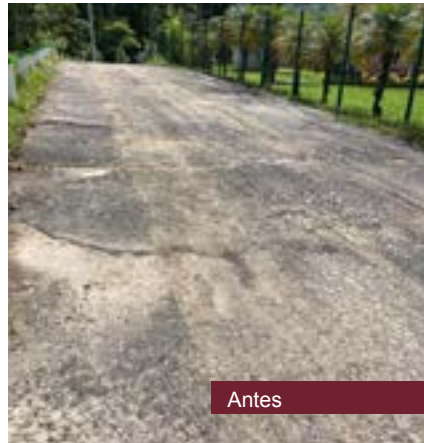
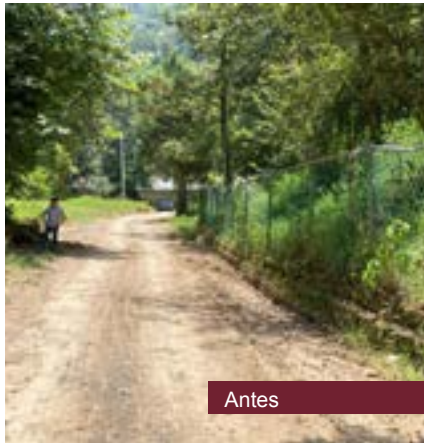





Mantenimiento del camino Chalma-Chapopote Chico, del km 0+000 al km 2+800\*  
Localidad de Chalma, municipio de Chalma







Construcción del camino El Atorón-La Defensa, del km 0+000 al km 3+000\*  
Municipio de Colipa

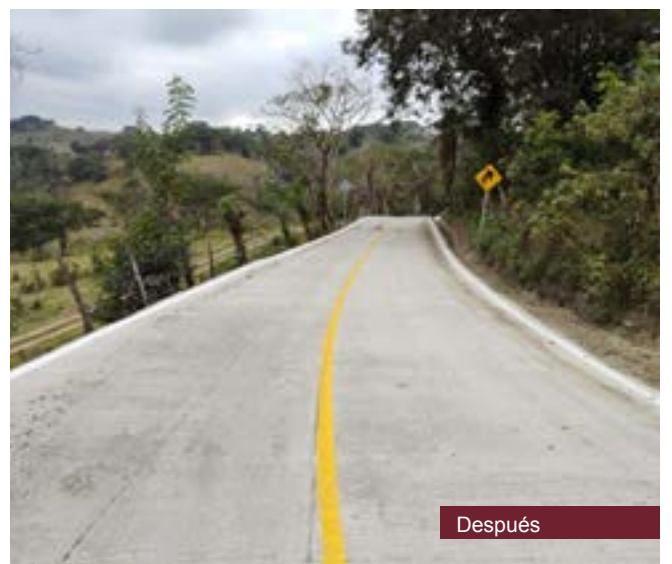
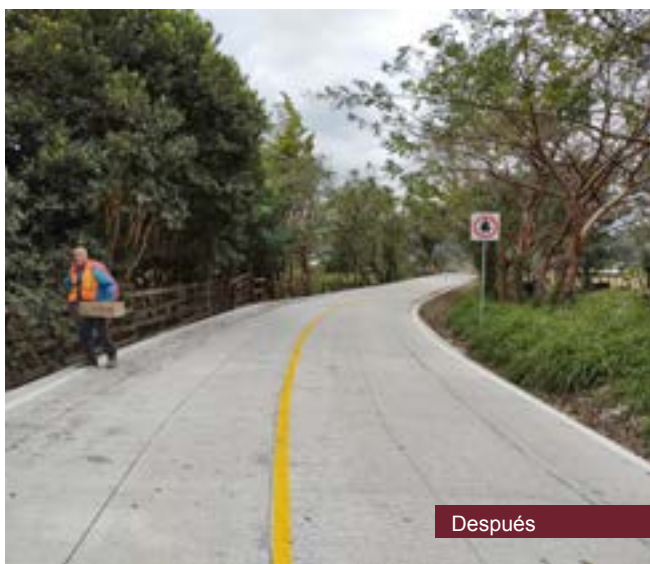
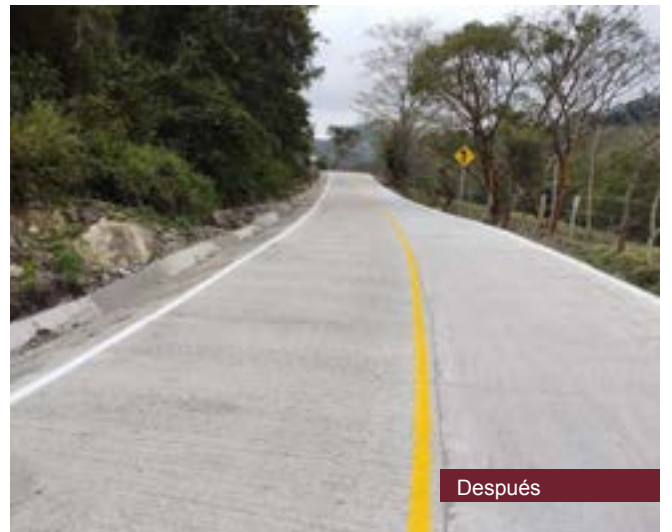



Construcción del camino Tejocotal-E.C. (Tembladeras-Valle Alegre), del km 0+000 al km 4+747\*  
Municipio de Xico







Mantenimiento del camino E.C. Texín-E.C. Ixhuacán de los Reyes, del km 0+000 al km 9+400\*  
Municipio de Ixhuacán de los Reyes

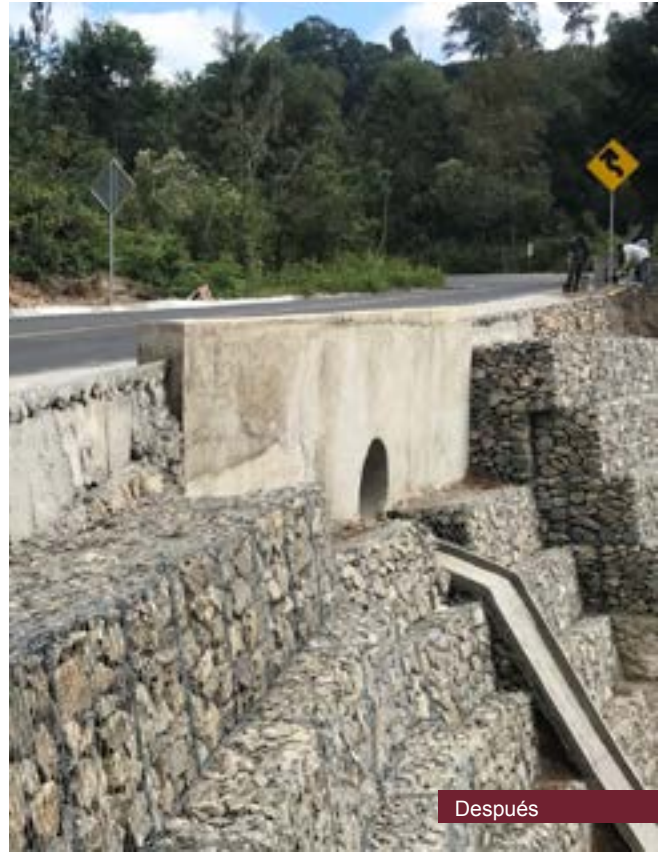





Pavimentación del camino Tantima-La Ceiba-El Crucero (Terrero), del km 3+000 al km 5+000\*  
Municipio de Tantima







Construcción del camino E.C. (Mexcatla-Ixcacuatitla)-Ateno, del km 0+000 al km 2+500\*  
Municipio de Chicontepec

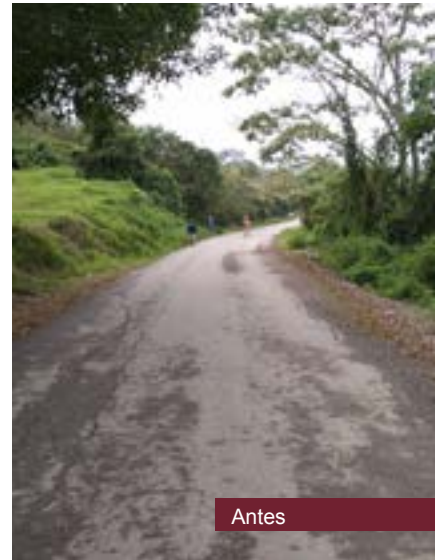
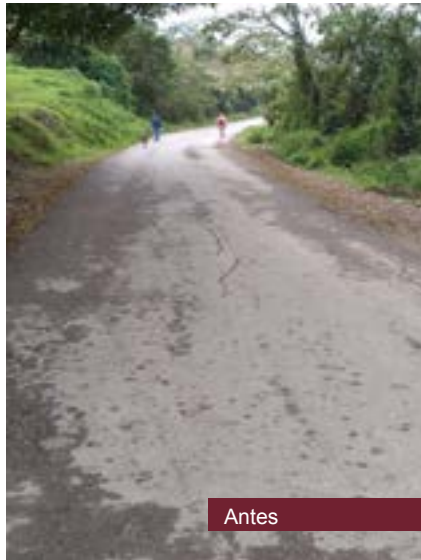



Pavimentación del camino E.C. (Potrero del Llano-Temapache)-Tecnológico-Lucio Blanco-Tierra Blanca Booxter, del km 0+000 al km 4+000\*  
Municipio de Álamo Temapache

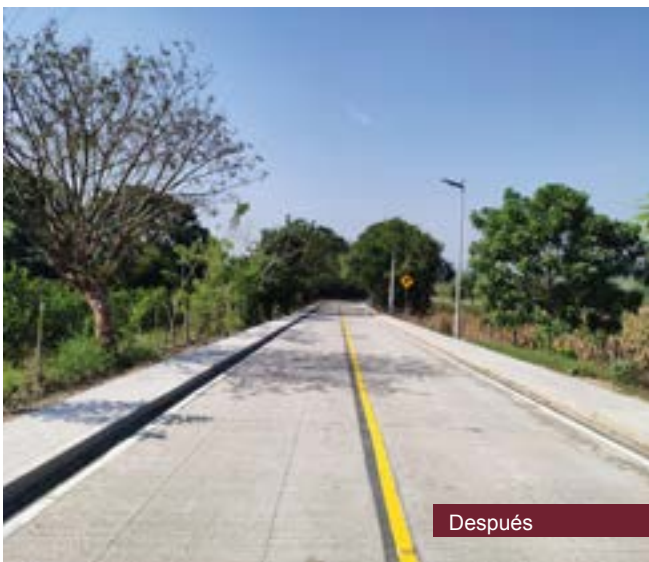





Pavimentación del camino a la localidad Loma de San Rafael en el acceso oeste del km 0+000 al km 0+992, el acceso este del km 0+000 al km 1+198 y el acceso norte del km 0+000 al km 0+664\*  
Localidad de Loma de San Rafael, municipio de Úrsulo Galván

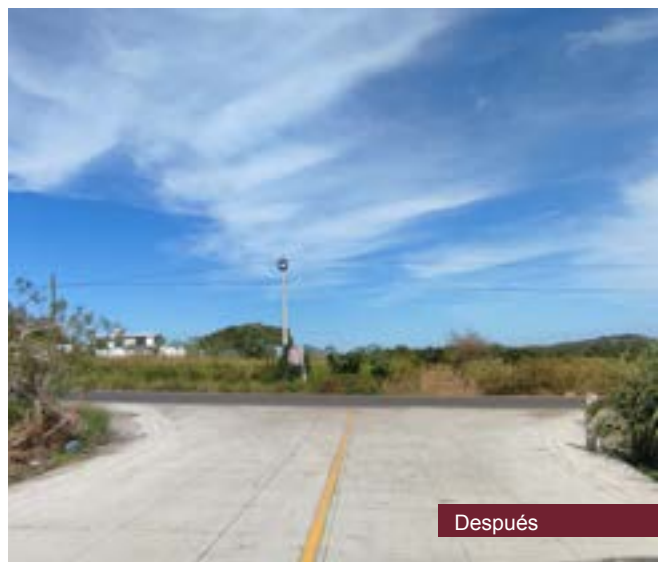
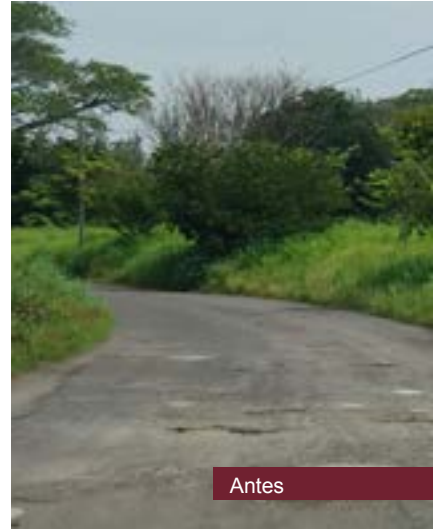
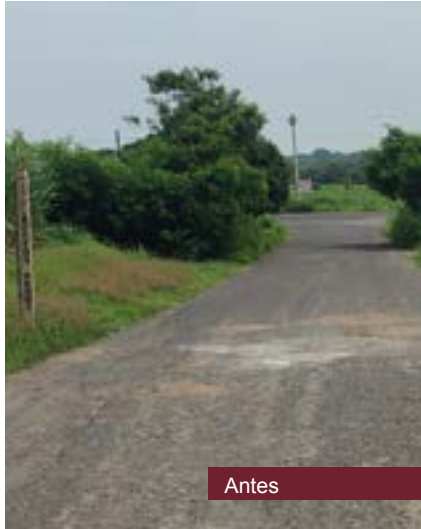



Pavimentación del camino Tlaltzala-Vista Hermosa, del km 0+000 al km 2+100\*  
Municipio de Soledad Atzompa







Construcción del camino Ramal a Tlilcalco, del km 0+000 al km 1+700\*  
Localidad de Tlilcalco, municipio de Xoxocotla







Pavimentación del camino Ilimatlán-Zontecomatlán, del km 0+000 al km 2+000\*  
Municipio de Ilimatlán

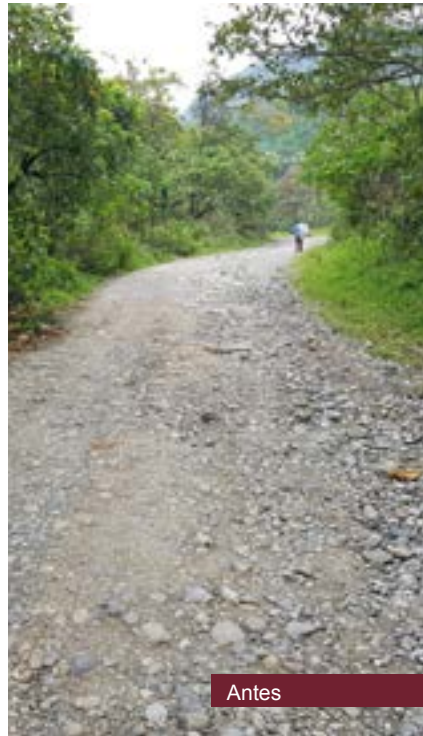





Rehabilitación del puente Chaparro Grande en el km 15+400 del camino Plan de Arroyos-El Tesoro-El Azotal\*  
Municipio de Atzalan

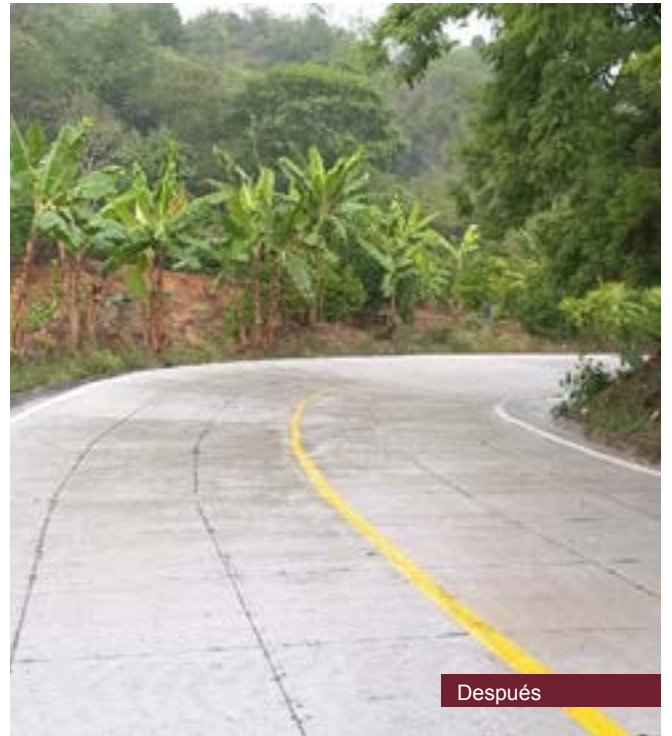
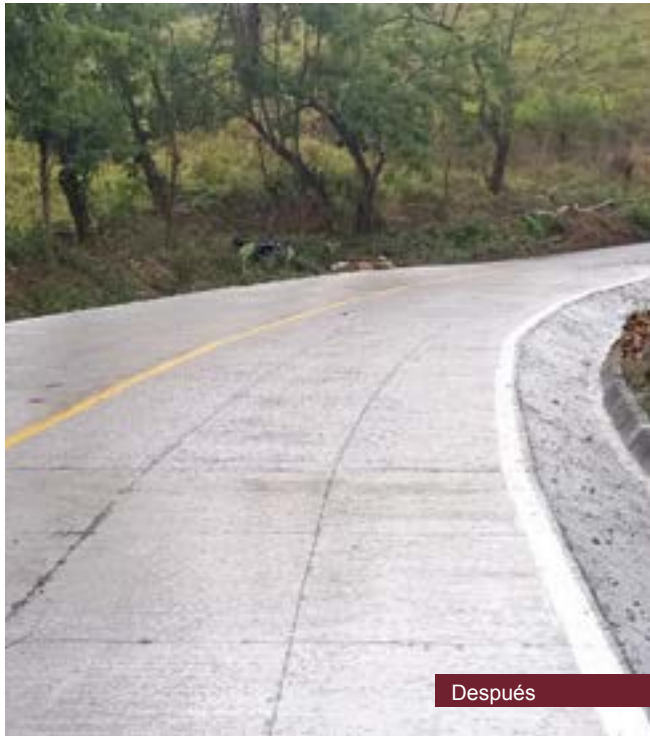



Construcción de pavimento hidráulico en calles Progreso, Tres de Mayo, Cinco de Febrero y Circuito Ricardo Mota Trujillo Municipio de Tenochtitlán

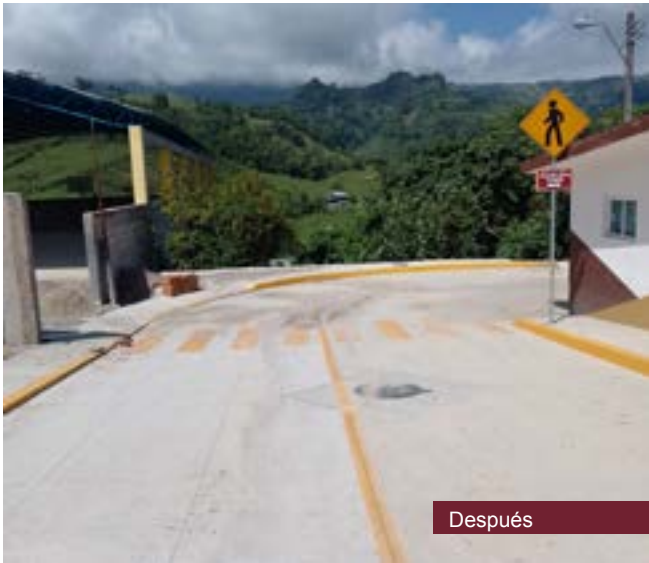





Pavimentación de la calle Belisario Domínguez,  
entre la calle Paulino Martínez y Francisco Murguía  
Localidad de Nogales, municipio de Nogales



Construcción de pavimento hidráulico en av. Manuel Ávila Camacho, del km 0+000 al km 0+181  
Localidad de Pompeya, municipio de Atzalan





Construcción de acceso con concreto hidráulico  
Localidad de Manlio Fabio Altamirano, municipio de Manlio Fabio Altamirano



Construcción de pavimento hidráulico en la calle Avenida Xalapa  
Localidad de El Huérfano, municipio de Chiconquiaco







Pavimentación de la calle Huitzilopochtli  
Localidad de Minatitlán, municipio de Minatitlán



Modernización del camino Poza Rica-Barra de Cazonces  
Localidad de Poza Rica de Hidalgo, municipio de Poza Rica de Hidalgo





Reconstrucción del E.C. (Xalapa-Alto Lucero)-San Antonio Paso del Toro, del km 0+300 al km 0+750  
Localidad de Xalapa-Enríquez, municipio de Xalapa

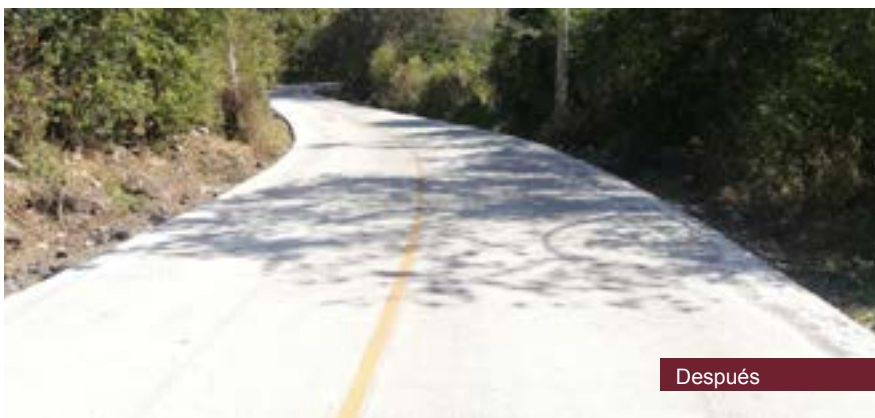





Construcción de pavimento hidráulico en calles Manlio Fabio Altamirano y Vicente Guerrero  
Localidad de Manlio Fabio Altamirano, municipio de Cazones de Herrera







Pavimentación de la calle Sonora, entre calle Los Charros y privada Los Charros, del km 0+000 al km 0+138, calle Prof. Mario Jorge Pérez Martínez, del km 0+000 al km 0+045 Localidad de Huayacocotla, municipio de Huayacocotla







Construcción de pavimento hidráulico en calle Dr. Carlo Saint de la Peña,  
del km 0+000 al km 1+100 (incluye mantenimiento entre calle Petirrojo y Cóndor)  
Localidad de Úrsulo Galván, municipio de Úrsulo Galván







Pavimentación de acceso a la localidad de La Lobera, del km 0+000 al km 0+375  
Localidad de La Lobera, municipio de Las Vigas de Ramírez







Construcción de barda perimetral para la Unidad Integral de Servicios Médicos Forenses  
Localidad de Nogales, municipio de Nogales





Mantenimiento y rehabilitación de la Casa de la Cultura  
Localidad de Otatitlán, municipio de Otatitlán



Antes



Antes



Durante



Durante



Durante

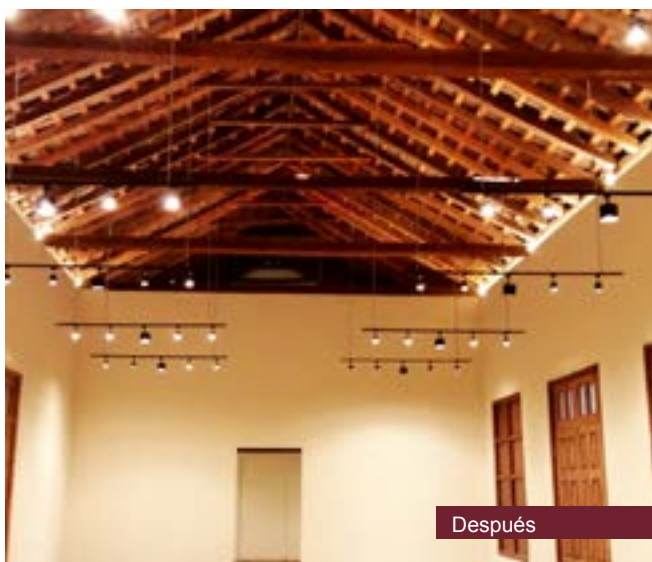

Después

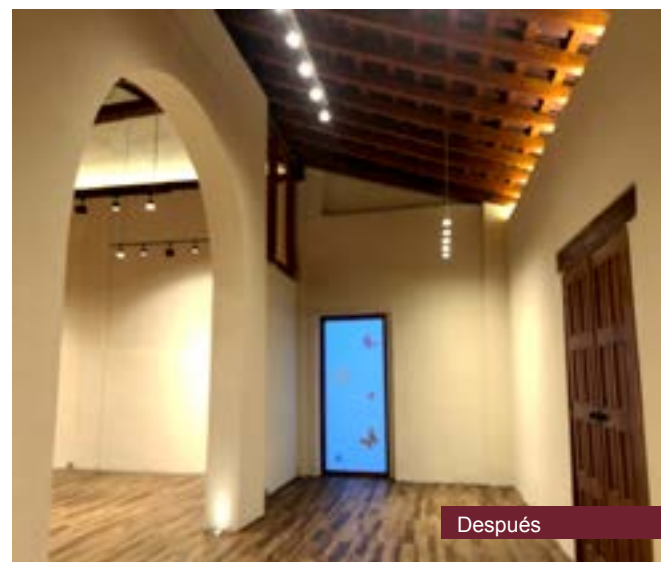

Después





Construcción de drenaje pluvial en calle Mercedes Caraza y privada José Antonio Ariza  
Localidad de Xalapa-Enríquez, municipio de Xalapa







Rehabilitación del puente Chorreras  
Localidad de Barra de Corazones, municipio de Tamiahua



Antes



Antes



Antes



Durante

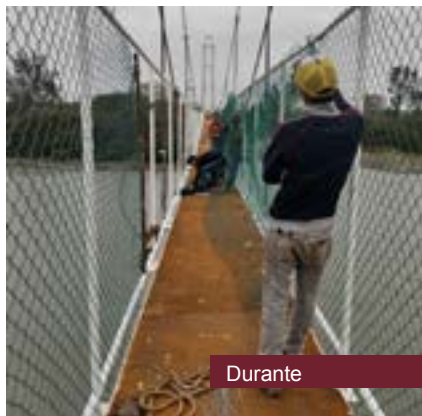

Durante



Durante



Después



Después





Construcción de polideportivo  
Localidad de Uxpanapa, municipio de Uxpanapa







Obra complementaria en calle Salvador Díaz Mirón (incluye drenaje pluvial y luminaria)  
Localidad de Chinampa de Gorostiza, municipio de Chinampa de Gorostiza

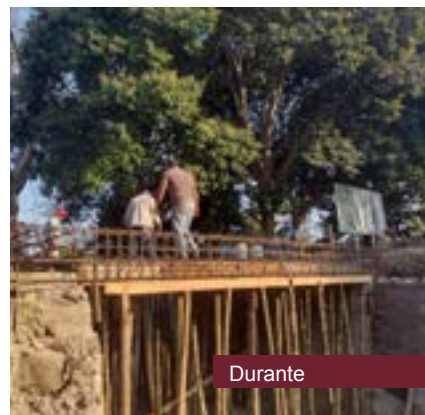





Mantenimiento al estacionamiento y pista de entrenamiento de la Escuela Náutica Mercante  
Localidad de Veracruz, municipio de Veracruz





Rehabilitación de canchas de usos múltiples  
Localidad de Otatitlán, municipio de Otatitlán







Construcción de tirolesa turística sobre el río Papaloapan  
Localidad de Otatitlán, municipio de Otatitlán

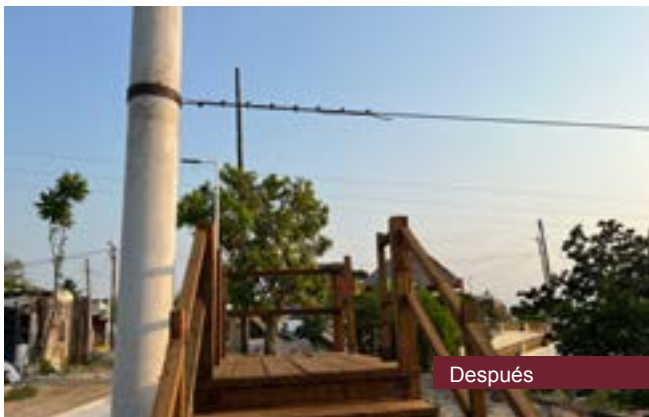





Construcción de muelles flotantes  
Municipios de Carlos A. Carrillo, Chacaltianguis, Otatitlán y Tlacojalpan

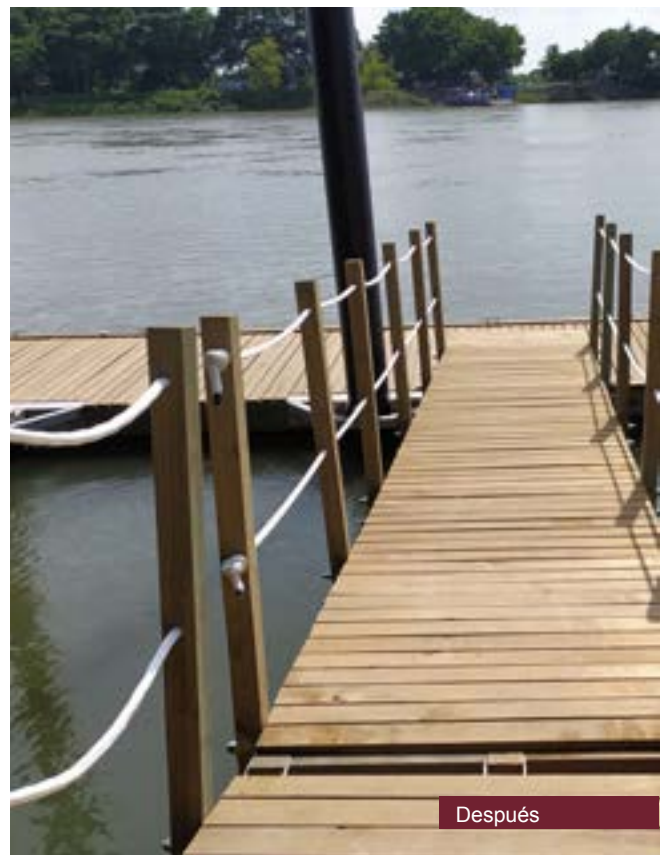





Construcción de Unidad Deportiva (primera etapa)  
Localidad de Villa Aldama, municipio de Villa Aldama







Pavimentación con adocreto de los accesos a diversas playas  
Localidades de Guadalupe, La Vigüeta y Monte Gordo, municipio de Tecolutla



Antes

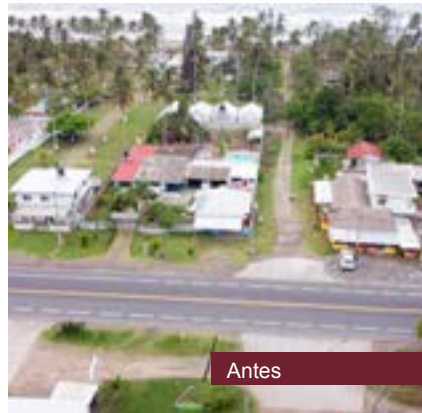

Antes



Antes



Durante



Durante



Después



Durante



Después





Mantenimiento del estacionamiento del Centro de Alta Especialidad Dr. Rafael Lucio  
Localidad de Xalapa-Enriquez, municipio de Xalapa

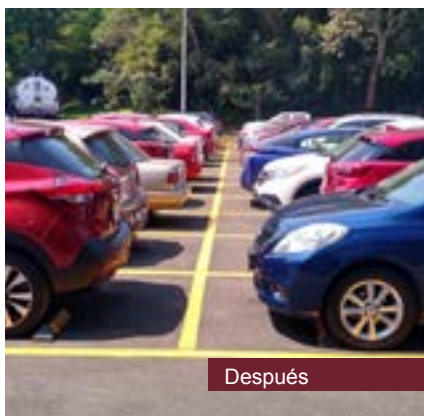
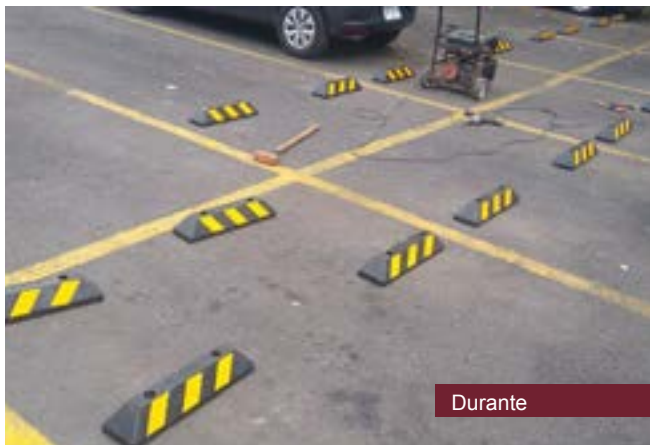
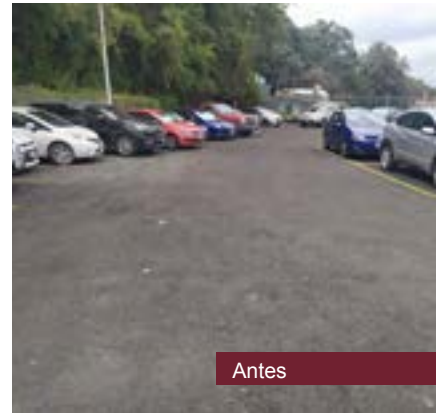





Pavimentación de la calle Dos Ríos, del km 0+000 al km 0+200  
Localidad de Mixquiapan, municipio de Jalacingo

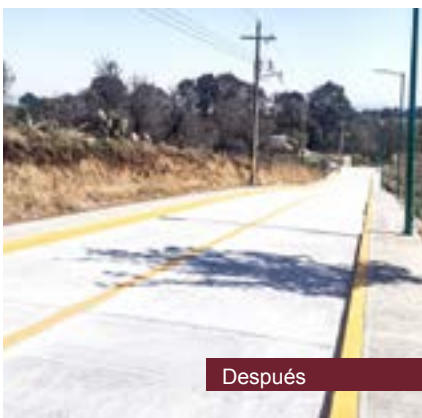
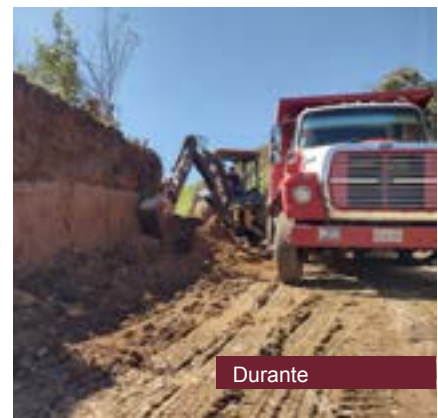
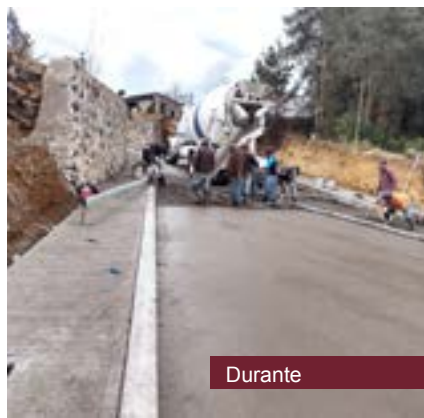





Mantenimiento y rehabilitación de la Casa Veracruz  
Localidad de Xalapa-Enríquez, municipio de Xalapa

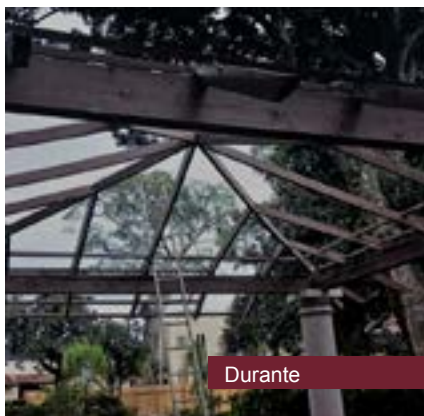
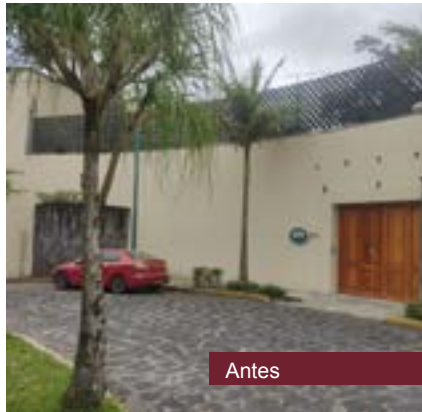





Modernización con pavimento hidráulico en boulevard Rafael Tapia  
Municipio de Camerino Z. Mendoza

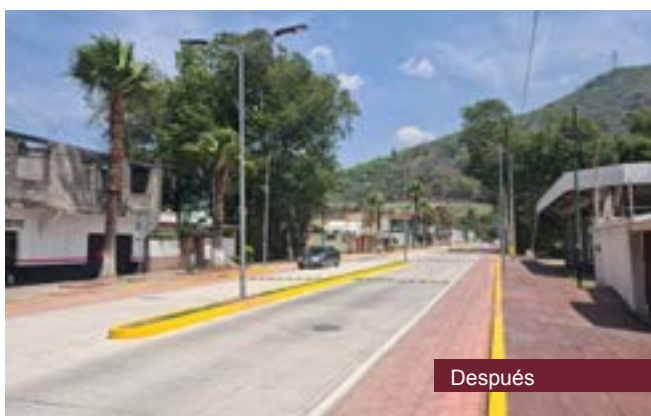
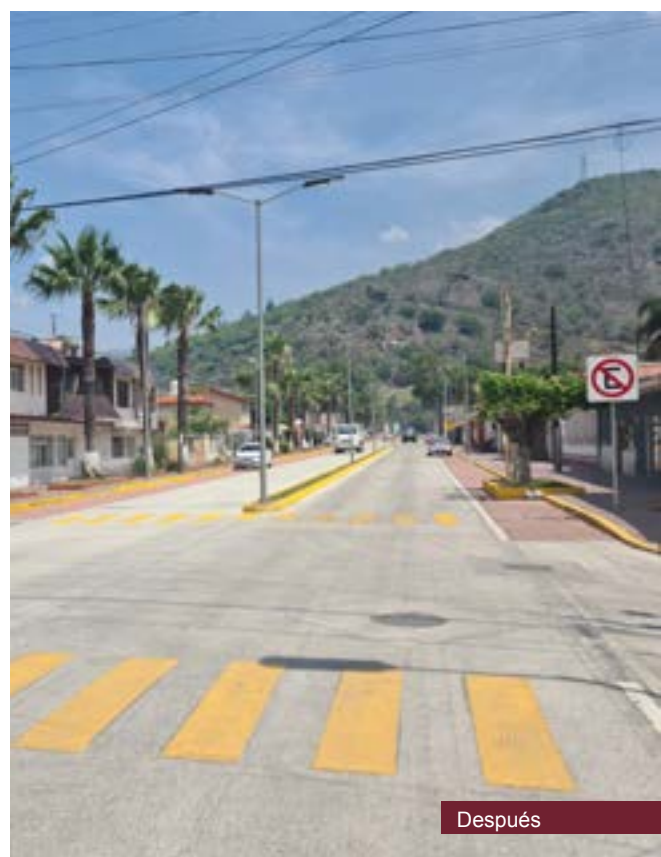
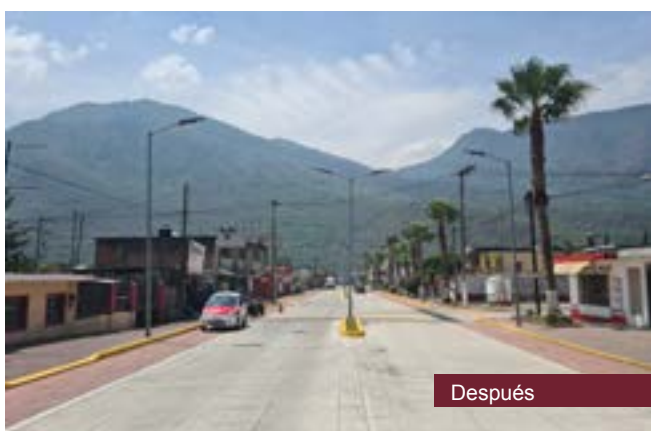
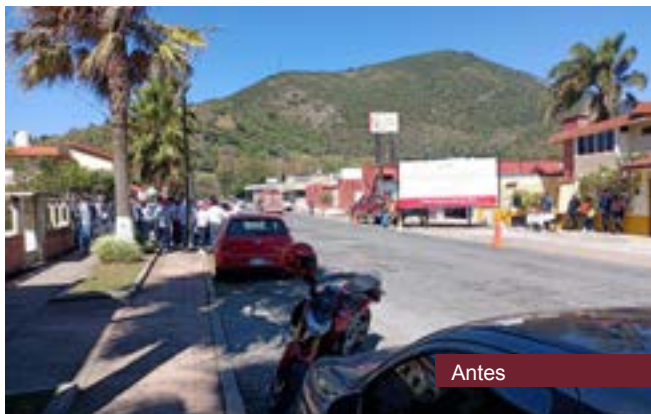





Mantenimiento de puentes peatonales en la carretera Xalapa-Coatepec  
Localidad de Coatepec, municipio de Coatepec



Antes



Antes



Durante



Durante



Después



Después





Construcción de puente colgante  
Localidad de Otatitlán, municipio de Otatitlán







Construcción del panteón forense  
Localidad de Coatzacoalcos, municipio de Coatzacoalcos







Construcción de andadores peatonales y alumbrado público en carretera Poza Rica-Coatzintla, del km 0+440 al km 2+100 Municipio de Poza Rica de Hidalgo



Durante



Durante



Durante



Después



Después



Después





Construcción de pavimento hidráulico  
en calle Miguel Hidalgo  
Localidad de Cosoleacaque, municipio de Cosoleacaque

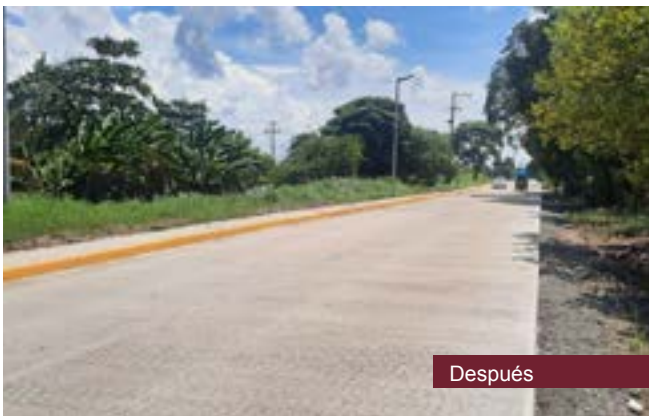
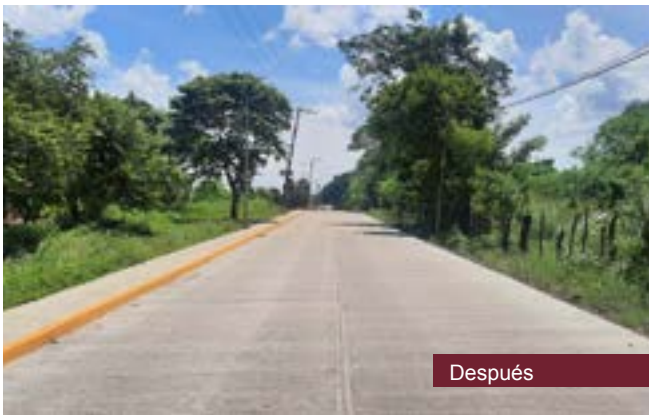

Construcción de pavimento hidráulico en calle Tierra Blanca, entre calles Agua Dulce y Marte; calle Marte, entre calles Tierra Blanca y 2 Poniente  
Localidad de Xalapa-Enríquez, municipio de Xalapa



Sustitución de luminarias en la cabecera municipal  
Localidad de Cosamaloapan, municipio de Cosamaloapan de Carpio







Construcción de vueltas izquierdas en av. Maestros Veracruzanos,  
del km 0+000.00 al 0+047.50; y en carretera Xalapa-Veracruz, del km 4+467.00 al 4+616.50  
Municipio de Xalapa







Dragado del canal de navegación de la Laguna de Alvarado, incluye protección marginal costera  
Localidad de Alvarado, municipio de Alvarado

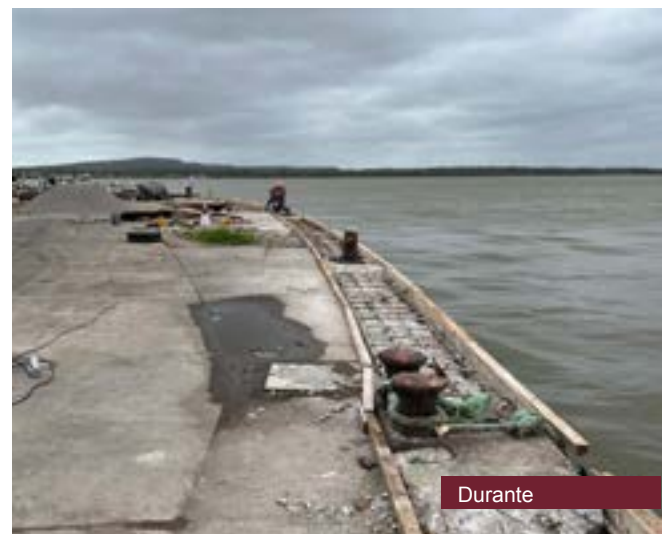





Construcción de la torre Orgullo Veracruzano para las oficinas administrativas del Gobierno del Estado  
Localidad de Xalapa-Enríquez, municipio de Xalapa







Sustitución del tercer equipo de bombeo con capacidad de 2,250 litros por segundo para la estación de bombeo La Zamorana Localidad de Veracruz, municipio de Veracruz



Antes



Antes



Antes



Durante

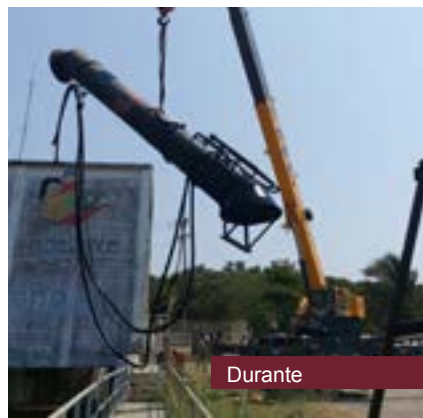

Durante



Durante



Después



Después



Después





Construcción del Mercado del Calzado de la carretera Naolinco-Misantla\*  
Localidad de Acatlán, municipio de Acatlán

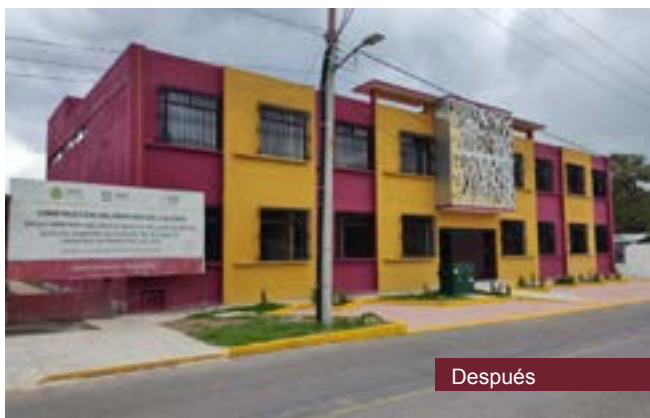





Construcción de pavimento hidráulico en la calle Frontera, entre calle Emiliano Zapata y Pípila\*  
Localidad de Cerro Azul, municipio de Cerro Azul



Construcción de red de alcantarillado sanitario\*  
Localidad de Mesa de Guadalupe, municipio de Alto Lucero de Gutiérrez Barrios







Construcción de pavimento hidráulico en las calles Ignacio Allende, Miguel Hidalgo y Pino Suárez\*  
Localidad de Mata de Oate, municipio de Chontla



Construcción de domo en cancha de usos múltiples\*  
Localidad de Xoxocotla, municipio de Xoxocotla





Construcción de pavimento hidráulico en calle Central Norte, entre calle Ferrocarril Interoceánico y avenida Lázaro Cárdenas; calle Rafael Valenzuela, entre avenida Lázaro Cárdenas y calle Manuel M. Contreras\*  
Localidad de Xalapa-Enríquez, municipio de Xalapa

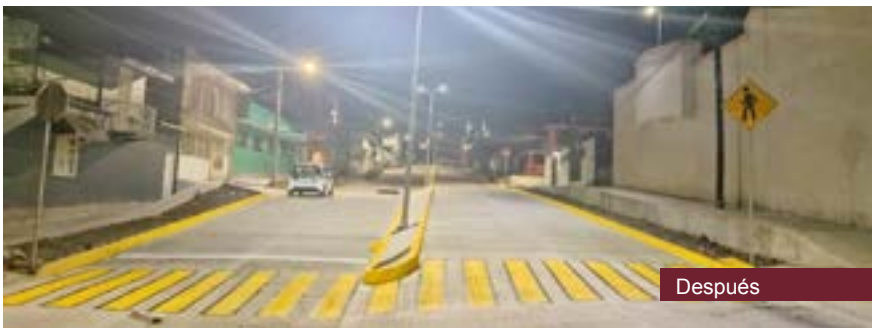

Construcción de pavimento hidráulico en calle Tulipanes, entre calles Flor del Río y Guadalupe Victoria\*  
Localidad de Kilómetro Veinticuatro, municipio de Chinampa de Gorostiza







Construcci3n de pavimento hidr3ulico en calle Valle Dorado, entre calles Huizache y Valle Turquesa (incluye circuito Valle Dorado); calle Emilio Leyzegui, entre calle Miguel Ramos Arizpe y avenida Encanto\*  
Localidad de Xalapa-Enrriquez, municipio de Xalapa

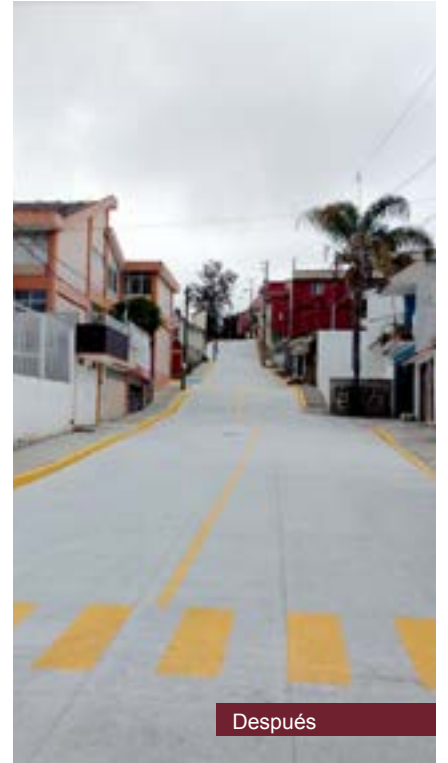

Construcci3n de pavimento hidr3ulico en avenida 3lvvaro Obreg3n, entre calles Emiliano Zapata y Veracruz\*  
Localidad de Tlacotepec de Mej3a, municipio de Tlacotepec de Mej3a





Construcción de pavimento hidráulico en calle Montes de Xalapa entre prolongación Esteban Mascareñas y Monte Claro (incluye drenaje pluvial, drenaje sanitario y agua potable entre calle Santa Amalia y Monte Alto, del km 0+000 al km 0+376)\*  
Localidad de Xalapa-Enríquez, municipio de Xalapa



Construcción de pavimento en calle Emiliano Zapata, entre Carretera Transistmica 185 y calle Benito Juárez\*  
Localidad de Aguilera, municipio de Sayula de Alemán







Modernización con pavimento hidráulico en calle circuito Las Gaviotas, circuito Las Aves y calles Colibríes, Pasaje de las Gaviotas, Águila Azul, Educación Física y Petirrojo (incluye mantenimiento en calle Dr. Carlo Saint de la Peña)\*  
Localidad de Playa de Chachalacas, municipio de Úrsulo Galván



Construcción de pavimento hidráulico en calle Ignacio Zaragoza, entre avenida Miguel Alemán y Jorge Serdán\*  
Localidad de Tenochtitlán, municipio de Tenochtitlán





Construcción de pavimento hidráulico en calles Continente Americano y Continente Europeo (incluye privada),  
privada Continente Americano, calles Océano Pacífico y Desierto de Kalahari\*  
Localidad de Xalapa-Enríquez, municipio de Xalapa

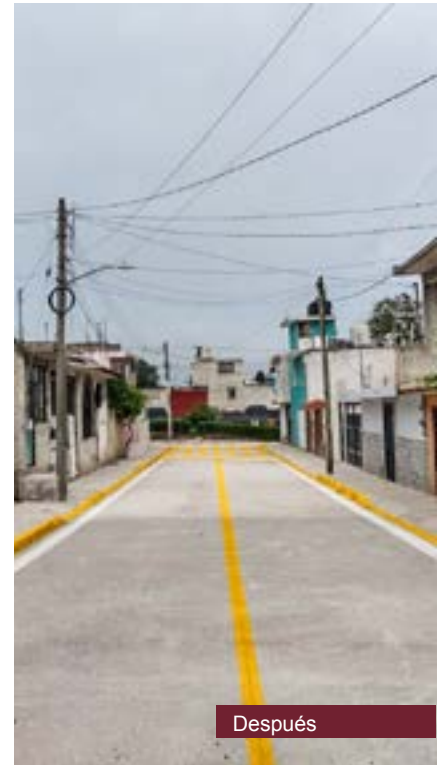

Construcción de pavimento hidráulico en calle Norte Dos, del km 0+000 al km 0+144  
y calle 5 de Febrero, del km 0+000 al km 0+203\*  
Localidad de Tuxtilla, municipio de Tuxtilla







Construcción de pavimento hidráulico en calles Plutarco Elías Calles, Francisco Javier Mina, Victoria y Alfonso Reyes Flores (incluye mantenimiento en camino Nautla-Jicaltepec)\*  
Municipio de Nautla



Construcción de pavimento hidráulico en calles Yucatán, Guerrero y Morelos\*  
Localidad de Lerdo de Tejada, municipio de Lerdo de Tejada

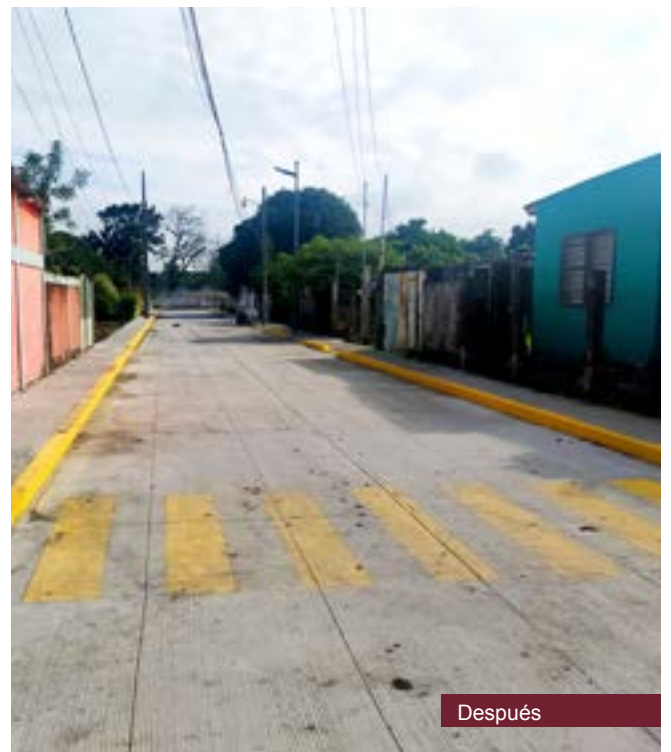



Rehabilitación de empedrado a base de piedra ahogada en concreto en la calle Miguel Hidalgo\*  
Localidad de Chumatlán, municipio de Chumatlán



Reconstrucción con pavimento hidráulico en calle Juan Escutia\*  
Localidad de Xoxocotla, municipio de Xoxocotla







Rehabilitación de avenida Vista Hermosa y avenida Justo Fernández  
(incluye muro en calle Rafael Moreno Valle)\*  
Localidad de Xalapa-Enríquez, municipio de Xalapa

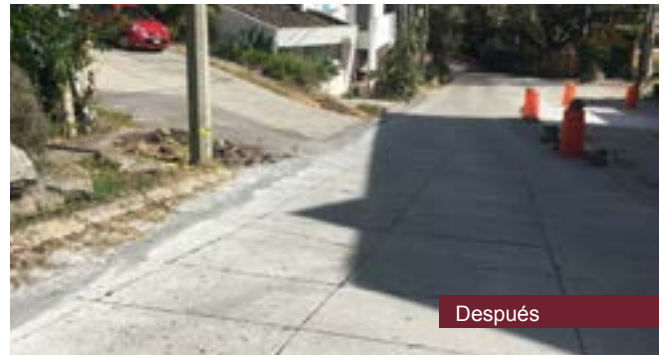

Construcción de pavimento hidráulico en la calle Constitución\*  
Localidad de Estación Juanita, municipio de San Juan Evangelista





Rehabilitación de gradas, edificio, iluminación, sistemas de riego y obra exterior para los campos de fútbol en la unidad deportiva Leyes de Reforma\*  
Localidad de Boca del Río, municipio de Boca del Río



Construcción de pavimento hidráulico en calle Libertad, entre avenida Miguel Alemán y calle Emiliano Zapata\*  
Localidad de Úrsulo Galván, municipio de Úrsulo Galván







Construcción de pavimento hidráulico en calles Teresita Peñafiel, Miguel Hidalgo, Libertad, Adolfo López Mateos, Progreso, Independencia y Bugambilias\* Localidad de Chicuasén, municipio de Actopan

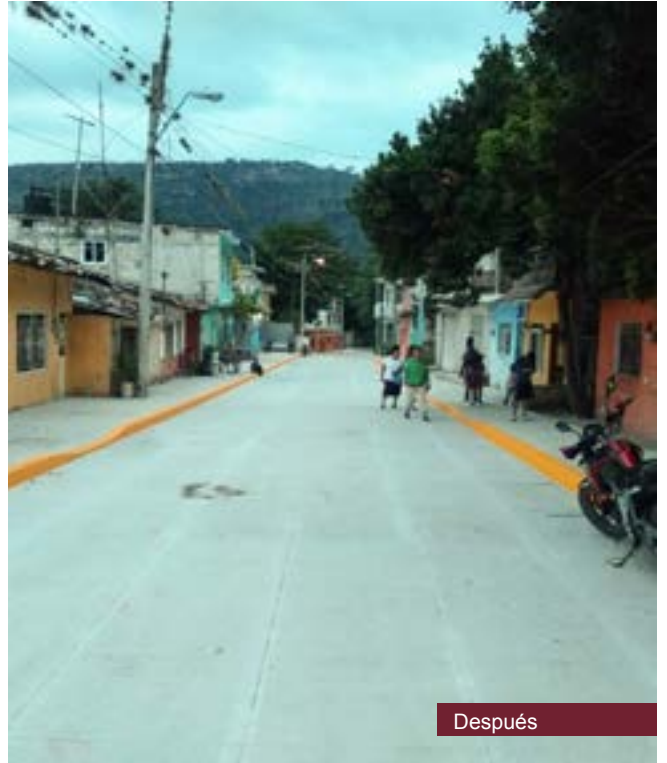

Construcción de pavimento hidráulico en calles Romualdo Grande Hernández, Mujeres Veracruzanos y 2 de Junio\* Localidad de Romantla, municipio de Chiconamel





Pavimentación en concreto hidráulico de la calle 20 de Noviembre, del km 0+000 al km 0+395\*  
Localidad de Chiltoyac, municipio de Xalapa



Modernización de la carretera Federal 180, del km 0+000 al km 0+500\*  
Localidad de Catemaco, municipio de Catemaco







Rehabilitación de empedrado a base de piedra ahogada en concreto en la calle Independencia\*  
Localidad de Chumatlán, municipio de Chumatlán



Modernización de la carretera Coatzintla-Acceso al Tajín\*  
Municipio de Papantla





Construcción de pavimento hidráulico en calle Violeta, entre avenida 20 de Noviembre y calle Monterrey\*  
Localidad de Anáhuac, municipio de Pueblo Viejo



Construcción de pavimento hidráulico en calle Adolfo López Mateos\*  
Localidad de Los Tigres, municipio de Juan Rodríguez Clara







Construcción de pavimento en avenida Orquídeas (incluye andador lateral en la carretera Xalapa-Actopan)\*  
Localidad de Trapiche del Rosario, municipio de Actopan



Construcción de pavimento hidráulico en calle Dante Delgado Rannauro\*  
Localidad de Ixpuchapan, municipio de Jáltipan





Construcción de pavimento hidráulico en calle Chico Domínguez, prolongación 5 de Mayo y calles a la Unidad Deportiva\* Localidad de Actopan, municipio de Actopan



Después



Después



Después

Construcción de pavimento hidráulico en calles Constitución y Cuauhtémoc\* Localidad de Hueyapan de Ocampo, municipio de Hueyapan de Ocampo



Después

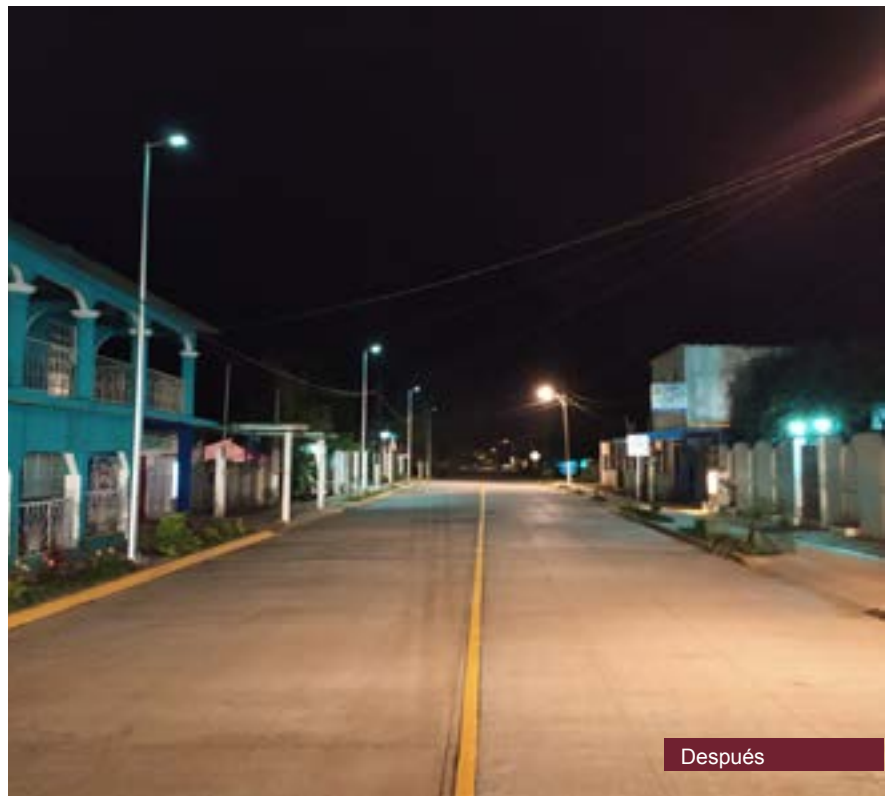

Después





Modernización con pavimento hidráulico en avenida Revolución, entre carretera Huayacocotla-San Alejo y calle Revolución\*  
Localidad de Huayacocotla, municipio de Huayacocotla



Construcción de pavimento hidráulico en calle Melchor Ocampo, del km 0+000 al km 0+345\*  
Localidad de Rincón Caletón, municipio de Saltabarranca





Construcción de pavimento hidráulico en calles Vicente Guerrero, Adalberto Tejeda y Zona Centro\*  
Localidad de Tlacolula, municipio de Chicontepec

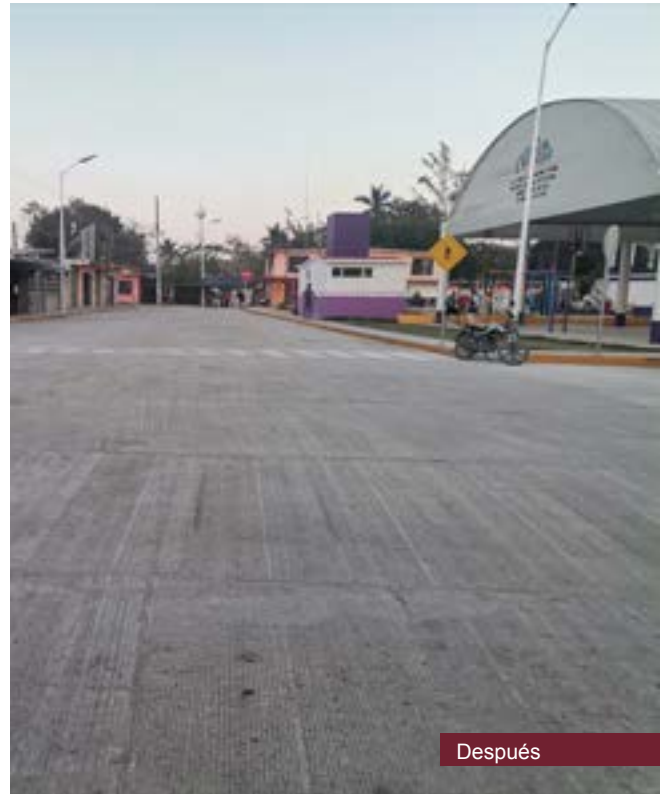

Reconstrucción de pavimento hidráulico en calle Guadalupe Victoria\*  
Localidad de Coscomatepec, municipio de Coscomatepec

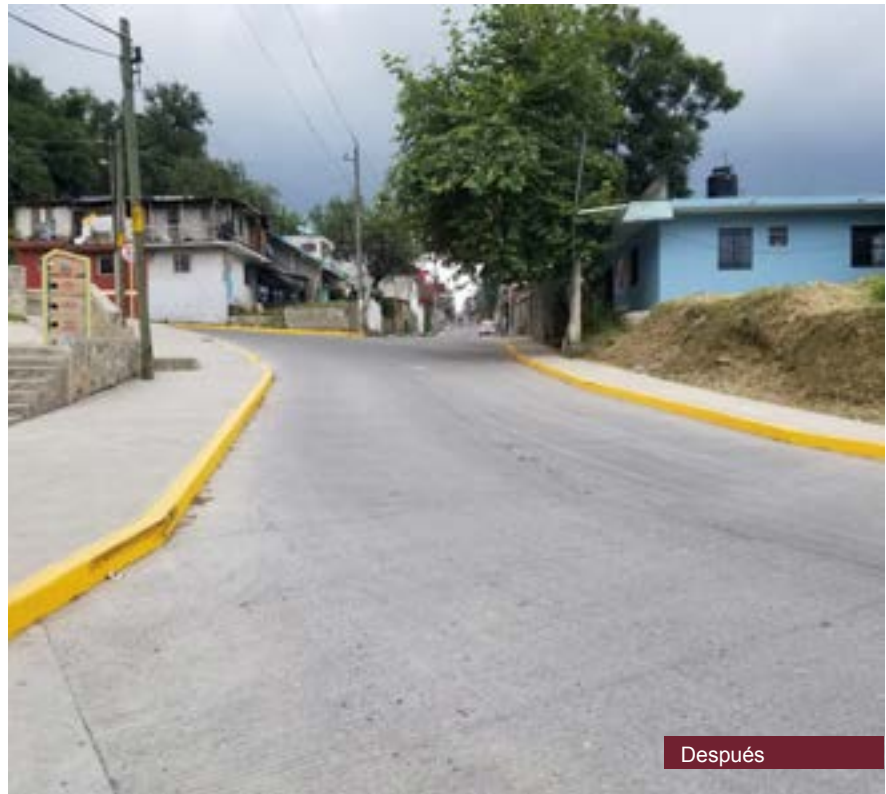
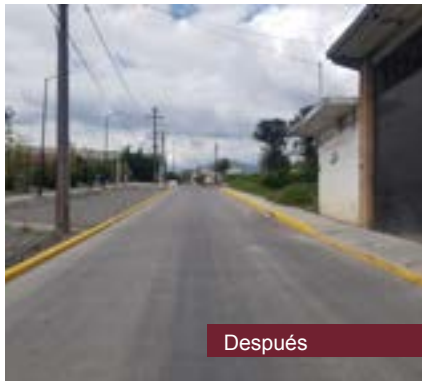





Modernización con pavimento hidráulico en calles Miguel Hidalgo y José María Morelos y Pavón\*  
Municipio de Cosoleacaque

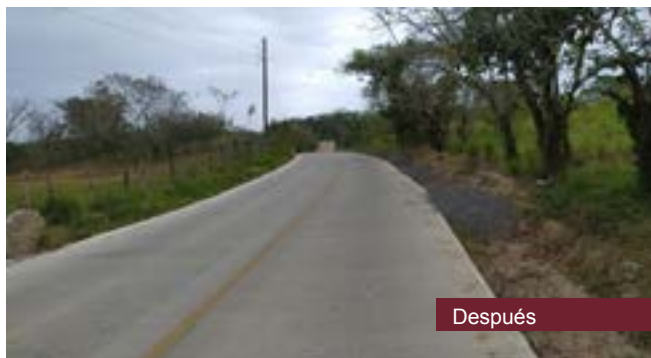

Construcción de pavimento hidráulico en calle El Higo y Niños Héroes\*  
Localidad de San Juan Otontepec, municipio de Chontla





Construcción de pavimento hidráulico en calle andador del Bosque  
(incluye drenaje pluvial en calle Agua Dulce y Reforma Agraria)\*  
Localidad de Xalapa-Enríquez, municipio de Xalapa



Construcción de pavimento hidráulico en calle Juan Rufo, del km 0+000 al km 0+216\*  
Localidad de Colonia Teodoro A. Dehesa, municipio de Colipa







Construcción del Centro de Conciliación Laboral y el Archivo General de la Secretaría de Trabajo, Previsión Social y Productividad (primera etapa)\*  
Localidad de Xalapa-Enríquez, municipio de Xalapa



Construcción de pavimento hidráulico en circuito Higuera, del km 0+000 al km 0+488\*  
Localidad de Plan de la Higuera (El Toche), municipio de Actopan





Construcción de pavimento hidráulico en camino a Landero y Coss,  
del km 0+000 al km 0+398 y del km 0+717 al km 0+912\*  
Localidad de Tlachichilco, municipio de Tlachichilco



Rehabilitación del Estadio de Beisbol José Ángel Chávez\*  
Localidad de Ignacio de la Llave, municipio de Ignacio de la Llave

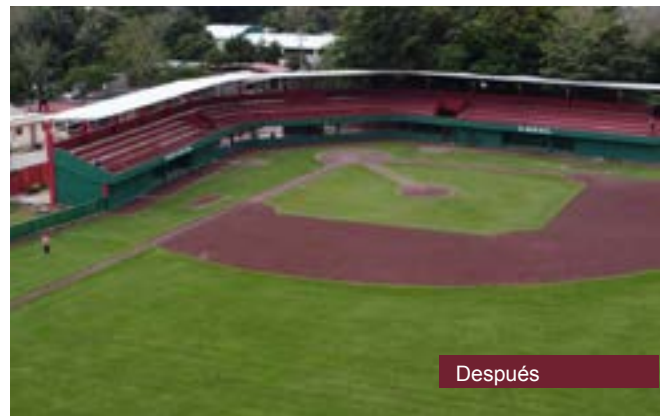





Modernización con pavimento hidráulico  
del camino a Pacho Nuevo\*  
Localidad de Pacho Nuevo, municipio de Emiliano Zapata



Pavimentación en calle Principal, del km 0+000 al km 0+211\*  
Localidad de Mancuerna, municipio de Tatatila





Pavimentación en calle Principal, entre carretera Fed. 180 (Tuxpan-Tampico) y carretera Brecha La Huasteca\*  
Localidad de Horconcos, municipio de Ozuluama de Mascareñas



Ampliación del área femenil del Centro Penitenciario de Amatlán\*  
Localidad de La Toma, municipio de Amatlán de los Reyes







Mantenimiento y modernización del distribuidor vial Bicentenario (incluye vialidades laterales)\*  
Localidad de Xalapa-Enríquez, municipio de Xalapa

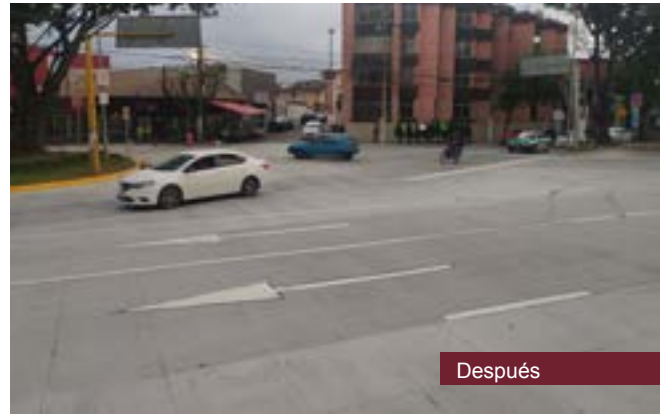

Construcción de pavimento hidráulico en calle Camino al Panteón\*  
Localidad de Zacualpan, municipio de Zacualpan





Construcción de bordes de tierra compactada para la captación de agua de escurrimiento pluvial  
Municipio de Álamo Temapache



Apoyo para el retiro de derrumbes  
Municipio de Zacualpan







Rehabilitación de diversos caminos  
Municipio de Actopan

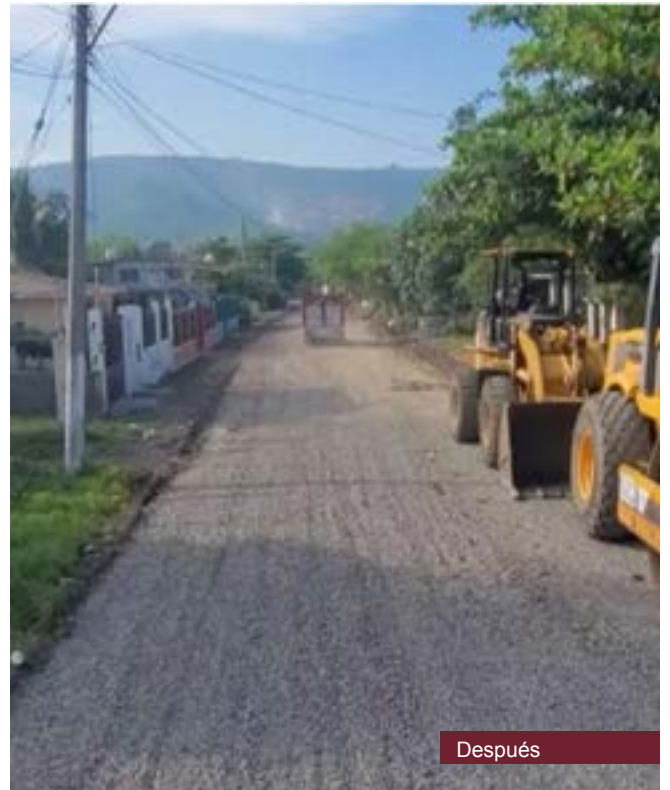

Construcción de bordes de tierra compactada para la captación de agua de escurrimiento pluvial  
Municipio de Pánuco







Rehabilitación de diversos caminos  
Municipio de Tlacojalpan



Conservación de diversos caminos  
Municipio de Chicontepec







Construcción de bordes de tierra compactada para la captación de agua de escurrimiento pluvial  
Municipio de Pánuco



Construcción de bordes de tierra compactada para la captación de agua de escurrimiento pluvial  
Municipio de Álamo Temapache





Mantenimiento preventivo y correctivo a equipos de telecomunicación, caseta de telecomunicaciones y sustitución de estructura y antena de torre en caseta







Mantenimiento preventivo y correctivo a equipos de telecomunicación, caseta de telecomunicaciones y sustitución de estructura y antena de torre en caseta









# **SEDARPA**

**SECRETARÍA DE DESARROLLO  
AGROPECUARIO, RURAL Y PESCA**

Se presenta el avance con corte al 30 de septiembre del 2022  
para efectos de impresión del presente Informe.



Construcción de un bordo para captura y almacenamiento de agua  
Localidad de Cebadilla, municipio de Ozuluama de Mascareñas







Construcción de un bordo para captura y almacenamiento de agua  
Localidad de Mata Negra, municipio de Tempoal







Construcción de un bordo para captura y almacenamiento de agua  
Localidad de La Noria, municipio de Tempoal







Construcción de un bordo para captura y almacenamiento de agua  
Localidad de Palo Solo, municipio de Tempoal







Construcción de un bordo para captura y almacenamiento de agua  
Localidad de Tancoy, municipio de Tempoal







Construcción de un bordo para captura y almacenamiento de agua  
Localidad de Tres Palmas, municipio de Tempoal







Rehabilitación de camino sacacosecha  
Localidad de El Palmar, municipio de Papantla







Rehabilitación de camino sacacosecha  
Localidad de San Andrés Buenavista, municipio de Villa Aldama







Rehabilitación de camino sacacosecha  
Localidad de Juilapa, municipio de Acayucan







Rehabilitación de camino sacacosecha  
Localidad de Arroyo Bermejo, municipio de Playa Vicente







Rehabilitación de camino sacacosecha  
Localidad de Palmarillo, municipio de Tamalín







Rehabilitación de camino sacacosecha  
Localidad de La Camelia (Palo Blanco), municipio de Álamo Temapache







Rehabilitación de camino sacacosecha  
Localidad de Javier Rojo Gómez, municipio de Álamo Temapache







Rehabilitación de camino sacacosecha  
Localidad de Tierra Blanca Boxter, municipio de Álamo Temapache







Rehabilitación de camino sacacosecha  
Localidad de Ejido Álamo Tortuga, municipio de Álamo Temapache



Antes



Durante



Después





Rehabilitación de camino sacacosecha  
Localidad de Vegas de la Soledad y Soledad Dos, municipio de Álamo Temapache







Rehabilitación de camino sacacosecha  
Localidad de Casas Viejas, municipio de Juan Rodríguez Clara







Rehabilitación de camino sacacosecha  
Localidad de San Felipe de Jesús, municipio de Comapa







Rehabilitación de camino sacacosecha  
Localidad de Tres Zapotes, municipio de Santiago Tuxtla







Rehabilitación de camino sacacosecha  
Localidad de La Palma, municipio de Hueyapan de Ocampo







Rehabilitación de camino sacacosecha  
Localidad de Loma de la Palma, municipio de Hueyapan de Ocampo







Rehabilitación de camino sacacosecha  
Localidad de Samaria, municipio de Hueyapan de Ocampo







Rehabilitación de camino sacacosecha  
Localidad de El Mirador, municipio de Tezonapa



Antes



Durante



Después





Rehabilitación de camino sacacosecha  
Localidad de Cerro Colorado, municipio de Sotepan







Rehabilitación de camino sacacosecha  
Localidad de La Concepción, municipio de Tihuatlán

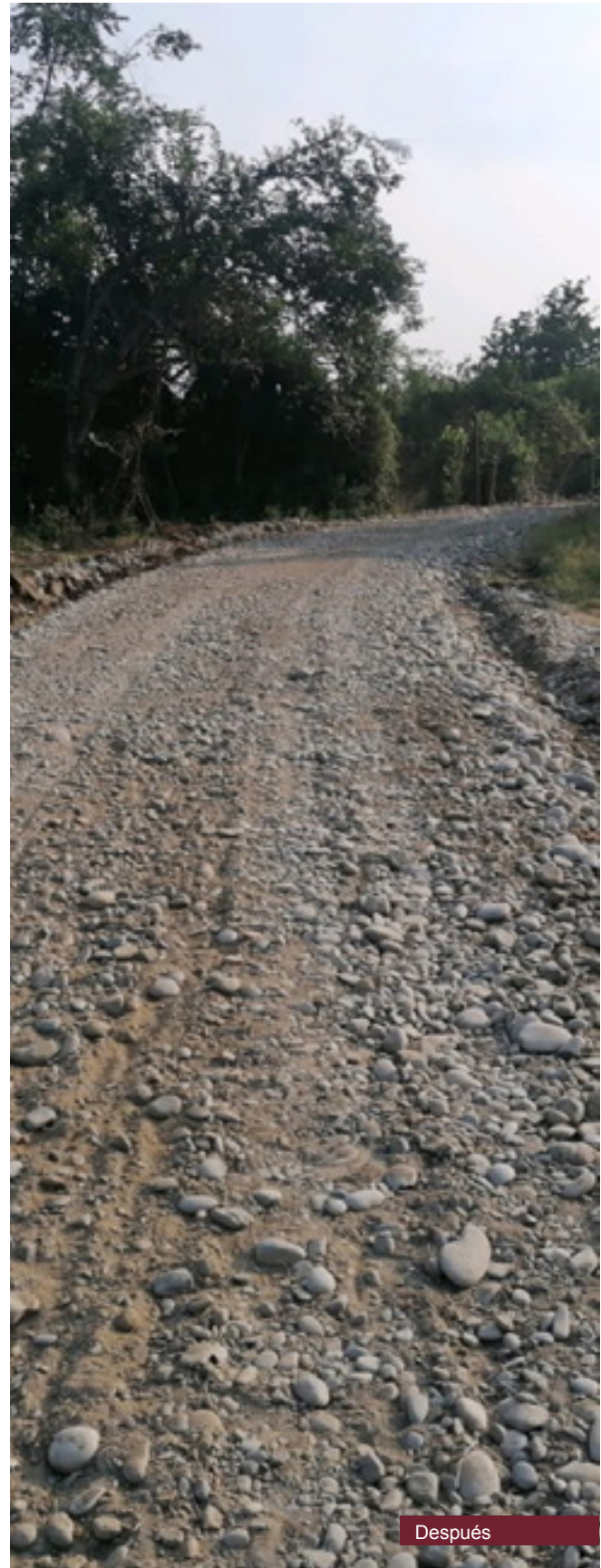





Rehabilitación de camino sacacosecha  
Localidad de Papatlarillo, municipio de Tihuatlán



Antes



Durante



Después





Rehabilitación de camino sacacosecha  
Localidad de Ramón Caracas Lara,  
Municipio de Tihuatlán







Construcción de obras de infraestructura eléctrica para la ampliación del voltaje de zonas rurales de desarrollo agropecuario (2a y 3a etapas)  
Municipios de Camarón de Tejada, Paso del Macho y Zentla









# **IEEV**

**INSTITUTO DE ESPACIOS  
EDUCATIVOS DEL  
ESTADO DE VERACRUZ**



Construcción de aula didáctica y obra exterior en el preescolar Manuel M. Oropeza, con clave 30EJN0368D  
Localidad de Colonia Ejidal, municipio de Cotaxtla





Rehabilitación de edificios y obra exterior en el preescolar Rosario Castellanos, con clave 30DJN1467L  
Localidad de La Selva, municipio de Huayacocotla





Rehabilitación de edificios y servicios sanitarios en el preescolar Cuitláhuac, con clave 30DJN0336M  
Localidad de San Sebastián, municipio de Tantoyuca

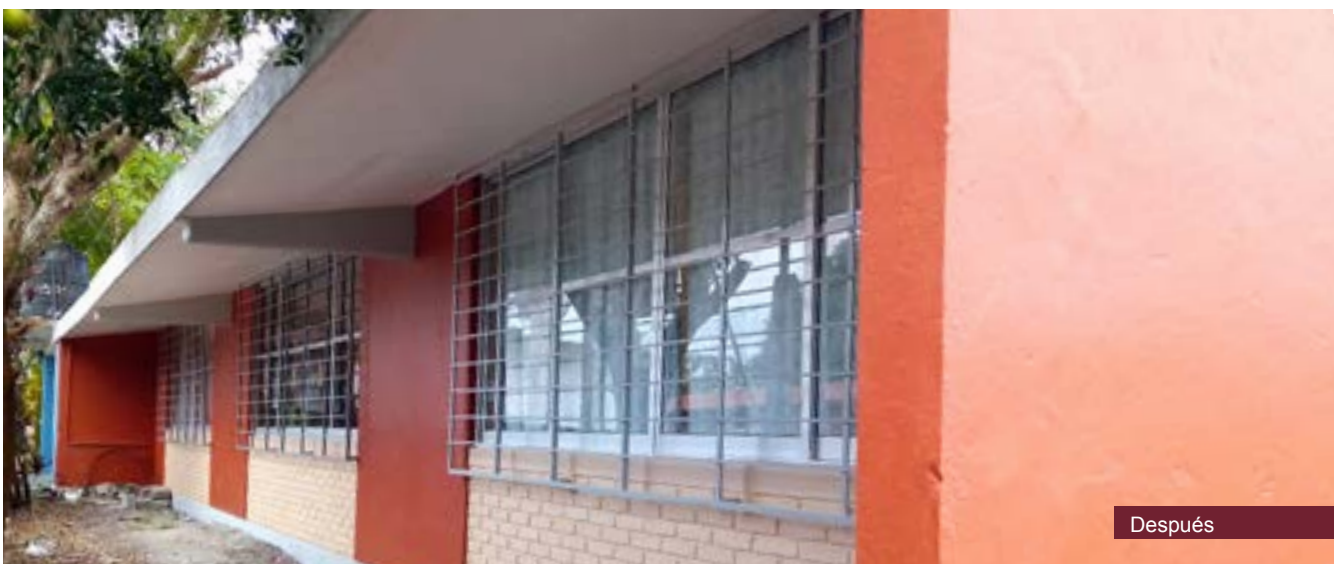
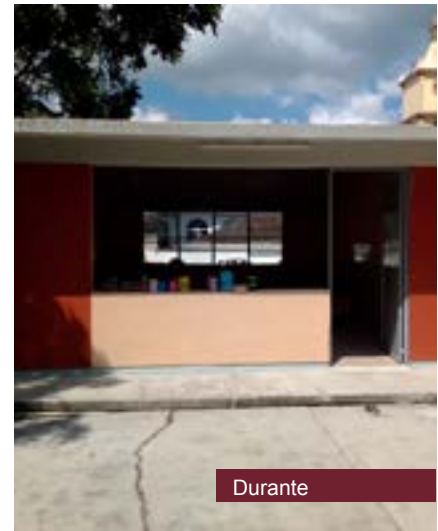





Obra exterior en el preescolar Francisco Gabilondo Soler, con clave 30DJN0451D  
Localidad de Poza Rica de Hidalgo, municipio de Poza Rica de Hidalgo





Rehabilitación de edificios y obra exterior en el preescolar  
Antón Semiónovich Makárenko, con clave 30DJN3363D  
Localidad de Veracruz, municipio de Veracruz





Rehabilitación de edificios y obra exterior en el preescolar  
Federico Froebel, con clave 30DJN2029T  
Localidad de Arroyo Azul, municipio de Carrillo Puerto





Rehabilitación de edificios, servicios sanitarios y obra exterior en el preescolar Genoveva Cortés, con clave 30EJN1016H  
Localidad de Xalapa-Enríquez, municipio de Xalapa







Rehabilitación de edificios, servicios sanitarios y obra exterior  
en el preescolar María Montessori, con clave 30EJN1051N  
Localidad de San Rafael, municipio de San Rafael



Antes



Durante



Después



Después



Después



Después



Rehabilitación de edificios, construcción de aula didáctica, servicios sanitarios, dirección y obra exterior en el preescolar Benito Pérez Galdós, con clave 30DJN1285C  
Localidad de Ejido El Burro, municipio de Agua Dulce



Antes



Antes



Durante



Durante



Después



Después





Construcción de techado de plaza cívica, rehabilitación de edificios y obra exterior en el preescolar Francisco Javier Clavijero, con clave 30DJN3871H  
Localidad de Xalapa-Enríquez, municipio de Xalapa





Rehabilitación de edificios, servicios sanitarios y obra exterior en el preescolar Francisco Gabilondo Soler, con clave 30DJN1258F Localidad de El Viejón Viejo, municipio de Actopan







Rehabilitación de edificios, servicios sanitarios y obra exterior en el preescolar  
Antón Semiónovich Makárenko, con clave 30EJN1465M  
Localidad de Córdoba, municipio de Córdoba



Antes



Antes



Durante



Después



Después



Después



Por sustitución: construcción de servicios sanitarios y obra exterior en el preescolar Francisco Zarco, con clave 30DJN3351Z  
Localidad de Paso Carretas, municipio de Tlaxicoyan







Por sustitución: construcción de 2 aulas didácticas y rehabilitación de edificios en el preescolar Virginia Aguilar, con clave 30EJN0073S Localidad de Tamalín, municipio de Tamalín





Construcción de aula didáctica, rehabilitación de edificios y obra exterior en el preescolar Lic. Benito Juárez García, con clave 30DCC1132J  
Localidad de Tonalixco, municipio de Tlilapan



Antes



Antes



Durante



Durante



Después



Después





Rehabilitación de edificios y obra exterior en el Centro de Atención Múltiple de educación especial núm. 60, con clave 30DML0045W  
Localidad de Xalapa-Enríquez, municipio de Xalapa

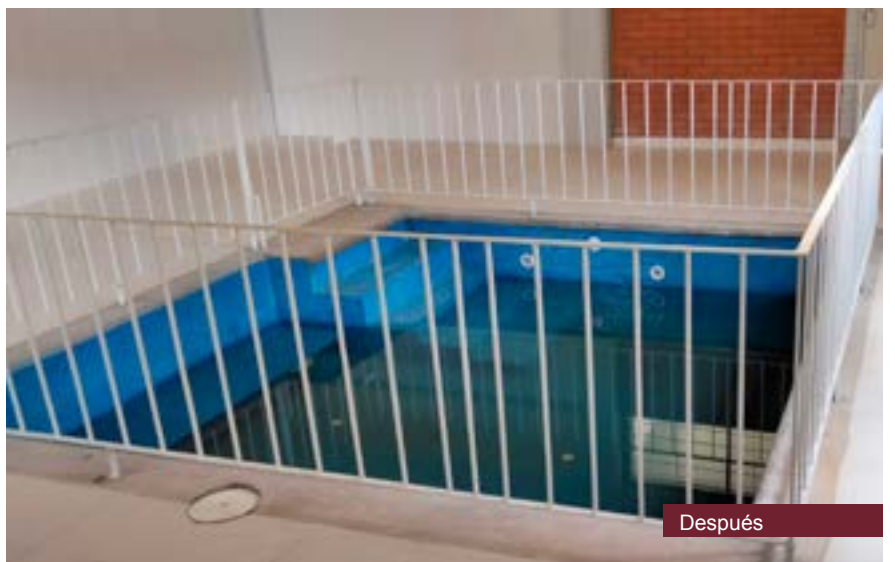





Rehabilitación de edificios y obra exterior en el preescolar José Vasconcelos,  
con clave 30DCC07131  
Localidad de San Pablo Mitecatlán, municipio de Ilatatlán



Antes



Antes



Durante



Durante



Después

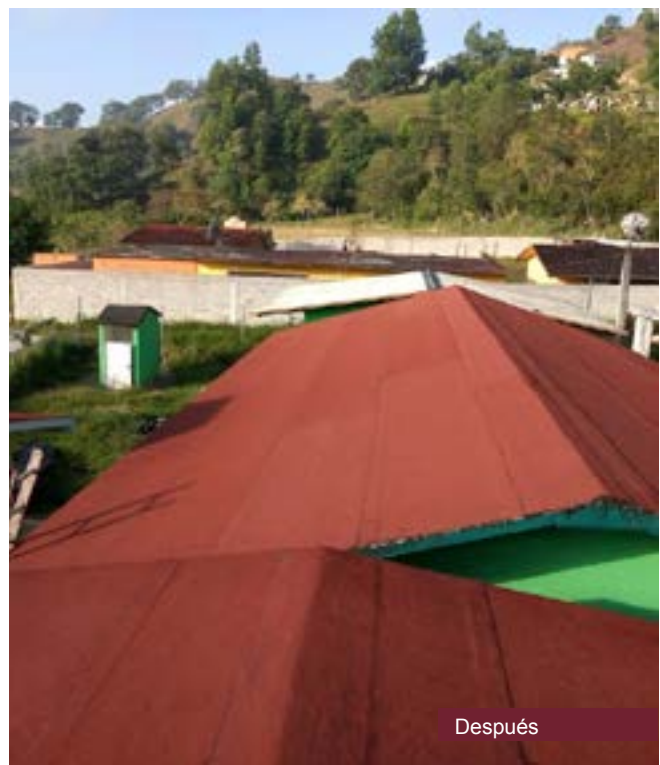

Después





Por sustitución: construcción de servicios sanitarios rurales, rehabilitación de edificios y obra exterior en el preescolar Venustiano Carranza, con clave 30DJN2411Q Localidad de Tierra Colorada, municipio de Acayucan





Rehabilitación de edificios, construcción de 2 aulas didácticas, servicios sanitarios, dirección y obra exterior en el preescolar Niños Héroes, con clave 30DJN4009T  
Localidad de Jacarandas, municipio de Emiliano Zapata

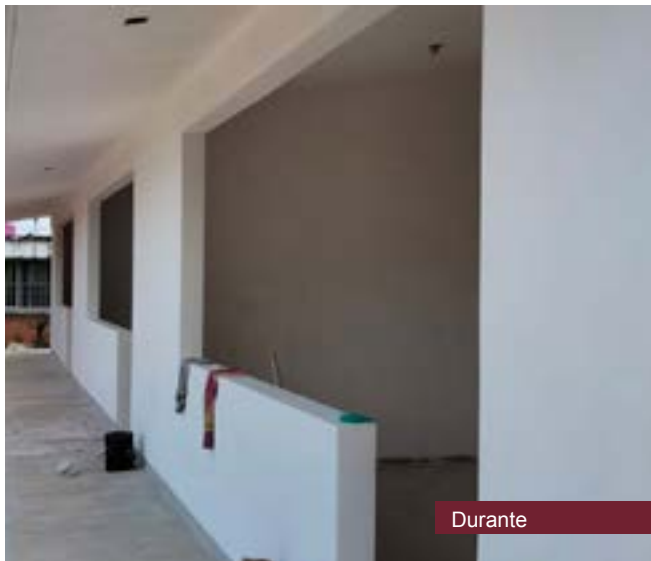





Construcción de aula didáctica, rehabilitación de edificios, servicios sanitarios y obra exterior en el preescolar María Enriqueta, con clave 30EJN0318W  
Localidad de Zontecomatlán de López y Fuentes, municipio de Zontecomatlán de López y Fuentes







Construcción de aula didáctica, rehabilitación de edificios, servicios sanitarios y obra exterior en el preescolar Rubén Darío, con clave 30DJN0804P  
Localidad de Corozal, municipio de Tempoal



Antes



Antes



Durante



Después



Después



Después





Rehabilitación de edificios, construcción de servicios sanitarios y obra exterior en el preescolar Abraham Castellanos, con clave 30DJN2623T  
Localidad de Gutiérrez Zamora, municipio de Chiconquiaco





Construcción de 5 aulas didácticas, servicios sanitarios, dirección y obra exterior en el preescolar Gabriel Leyva, con clave 30DJN1265P  
Localidad de Nogales, municipio de Nogales



Antes



Antes



Durante



Durante



Después



Después





Rehabilitación de edificios, servicios sanitarios y obra exterior en el preescolar Esperanza Serrano, con clave 30EJN0120M  
Localidad de Cosautlán de Carvajal, municipio de Cosautlán de Carvajal



Antes



Antes



Durante



Durante



Después



Después



Rehabilitación de edificios, servicios sanitarios y obra exterior en el preescolar Sor Juana Inés de la Cruz, con clave 30DJN2875X Localidad de Las Flores, municipio de Tantima







Rehabilitación de edificios y obra exterior en el preescolar Sor Juana Inés de la Cruz, con clave 30DJN1953D Localidad de La Unión (El Poblado), municipio de Nautla



Antes



Antes



Durante



Después



Después



Después





Rehabilitación de cercado perimetral y obra exterior en el preescolar 8 de Mayo, con clave 30DJN1327L  
Localidad de El Jobo, municipio de Tuxpan



Antes

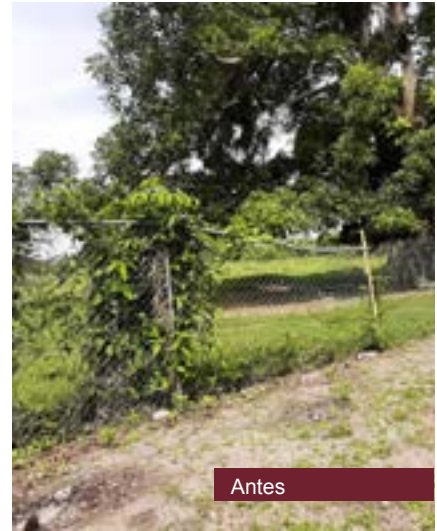

Antes



Durante



Durante



Después



Después



Rehabilitación de edificios y obra exterior en el preescolar Paulo Freire, con clave 30EJN0952X  
Localidad de Xalapa-Enríquez, municipio de Xalapa

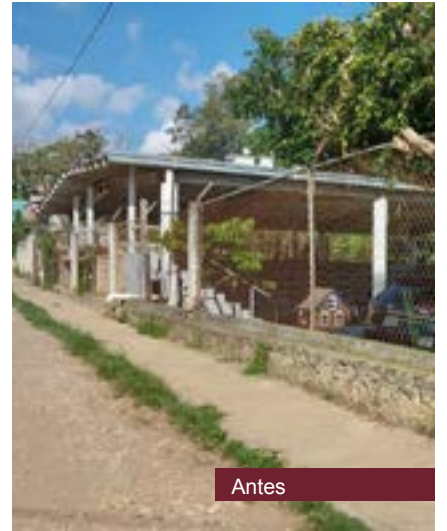





Rehabilitación de edificios y obra exterior en el preescolar El Tajín,  
con clave 30DJN0434N  
Localidad de Poza Rica de Hidalgo, municipio de Poza Rica de Hidalgo



Rehabilitación de edificios en el preescolar Rosaura Zapata,  
con clave 30EJN0224H  
Localidad de Santiago Tuxtla, municipio de Santiago Tuxtla







Rehabilitación de edificios y obra exterior en el preescolar  
Ramona Ochoa Ortiz de Montiel, con clave 30EJN1186B  
Localidad de El Rodeo, municipio de Acajete



Antes



Antes



Durante



Durante



Después



Después



Construcción de aula didáctica, rehabilitación de edificios, servicios sanitarios y obra exterior en el preescolar Graciela Rivera de Pozos, con clave 30EJN0196B\*  
Localidad de Sumidero, municipio de Ixtaczoquitlán



Antes



Durante



Durante



Después



Después



Después





Rehabilitación de edificios, servicios sanitarios y obra exterior  
en el preescolar Bertha Von Glümer, con clave 30DJN2313P\*  
Localidad de Las Mesas, municipio de Chacaltianguis





Rehabilitación de edificios y obra exterior en el preescolar Niños Héroes, con clave 30DJN2163Z\*  
Localidad de El Paisano, municipio de Las Vigas de Ramírez







Obra exterior en la primaria Benito Juárez García, con clave 30DPR1056Z  
Localidad de Xalapa-Enríquez, municipio de Xalapa

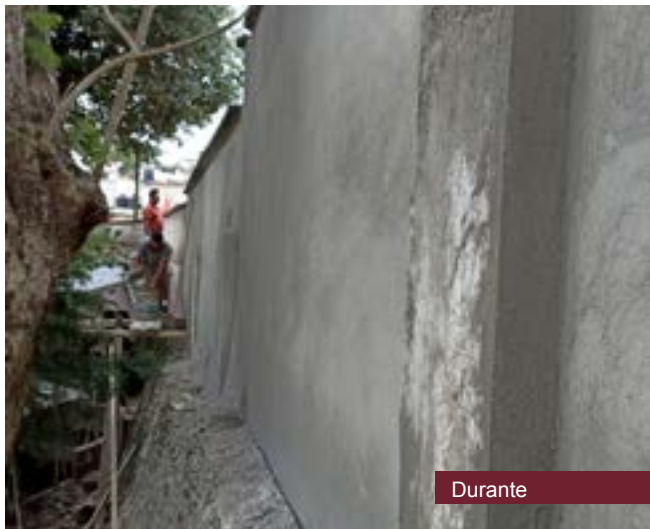



Rehabilitación de edificios y servicios sanitarios en la primaria Amado Nervo, con clave 30EPR1129A  
Localidad de Ocotepec, municipio de Jalacingo

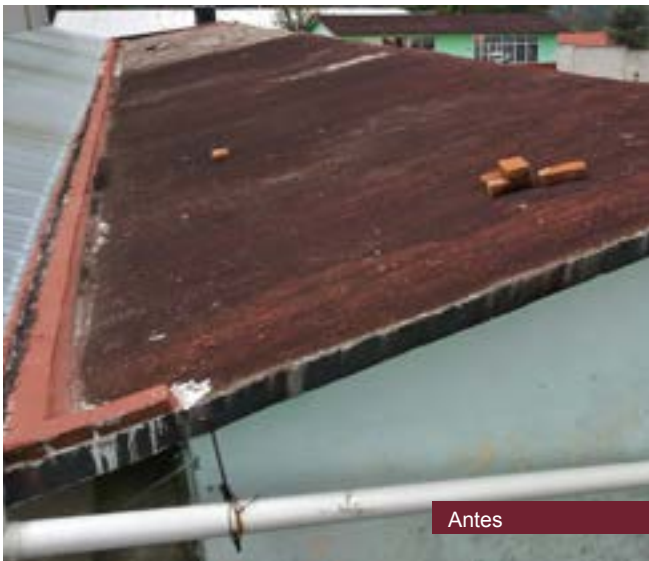





Rehabilitación de edificios y obra exterior en la primaria Cuitláhuac, con clave 30DPR1614V  
Localidad de El Manantial, municipio de Tierra Blanca





Construcción de aula y obra exterior en la primaria Dr. Eduardo R. Coronel, con clave 30EPR1477H  
Localidad de Almolonga, municipio de Naolinco







Rehabilitación de edificios en la primaria Sor Juana Inés de la Cruz, con clave 30DPR5412Z  
Localidad de Las Bajadas, municipio de Veracruz



Antes



Durante



Durante



Después



Después



Después



Construcción de aula didáctica y obra exterior en la primaria Francisco Villa, con clave 30EPR2982V  
Localidad de El Fortín, municipio de Vega de Alatorre







Rehabilitación de edificios y obra exterior en la primaria La Patria es Primero, con clave 30DPB0088K  
Localidad de Ricardo Flores Magón, municipio de Mecatlán

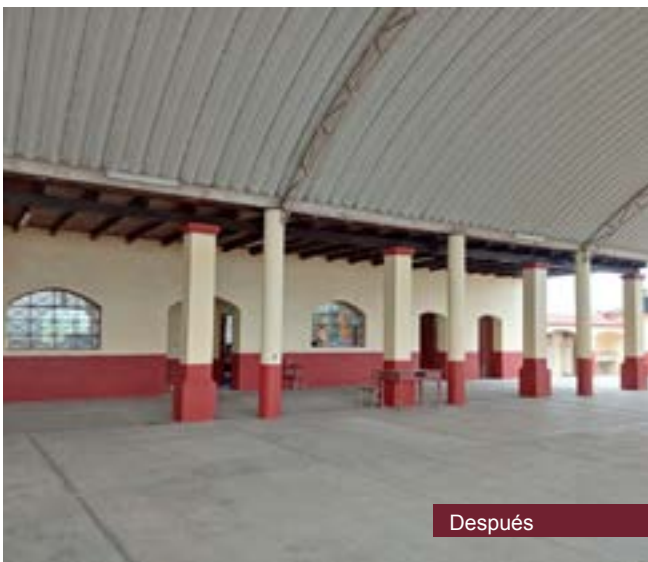



Rehabilitación de edificios y servicios sanitarios en la primaria  
Gabriela Mistral, con clave 30DPR5519S  
Localidad de Veracruz, municipio de Veracruz

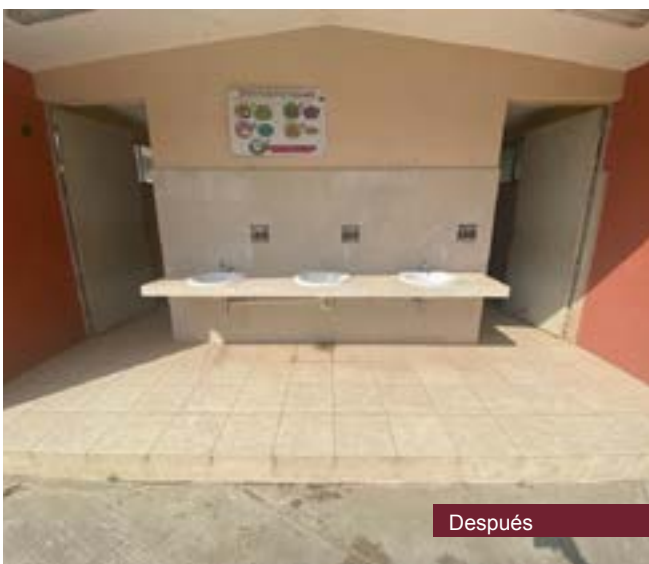
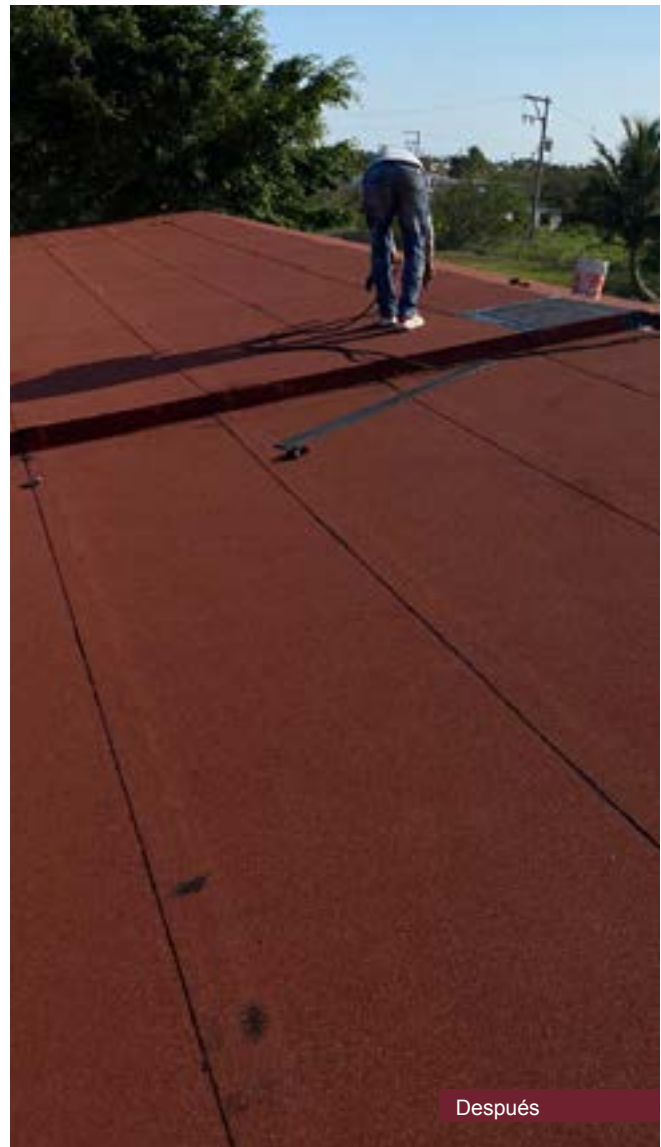





Sustitución de cerco perimetral y obra exterior en la primaria  
Lázaro Cárdenas del Río, con clave 30DPR3647Z  
Localidad de El Aguacate, municipio de Coacoatzintla

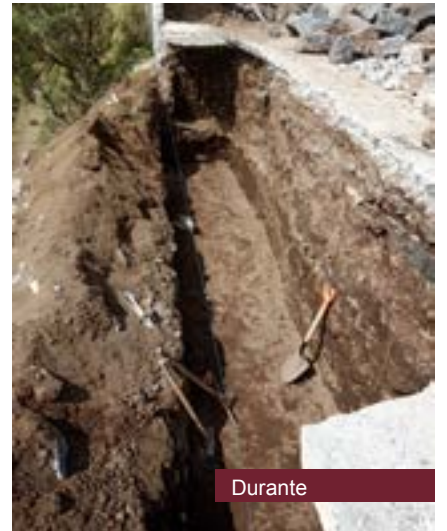





Construcción de 2 aulas didácticas y obra exterior en la primaria  
Dr. Valentín Gómez Farías, con clave 30EPR1829U  
Localidad de Chichicaxtle, municipio de Puente Nacional



Durante



Durante



Durante



Después



Después

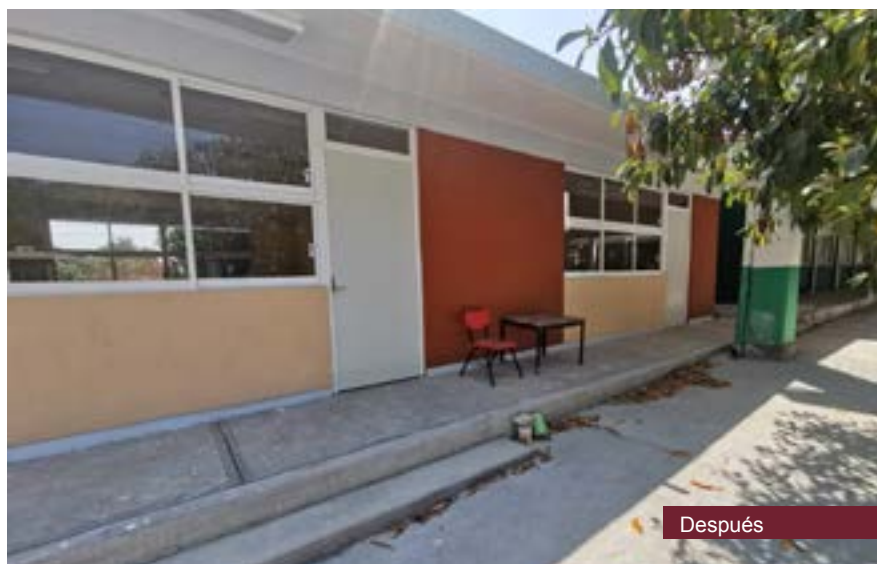

Después





Rehabilitación de edificios y obra exterior en la primaria  
Gral. Lázaro Cárdenas del Río, con clave 30DPR0367W  
Localidad de La Reforma (Kilómetro 9), municipio de Misantla





Rehabilitación de edificios y servicios sanitarios en la primaria  
Lázaro Cárdenas del Río, con clave 30EPR3834T  
Localidad de San Rafael, municipio de San Rafael







Construcción de 4 aulas didácticas y obra exterior en la primaria  
Wenceslao Victoria Soto, con clave 30EPR3981C  
Localidad de Coatzacoalcos, municipio de Coatzacoalcos



Durante



Durante



Después



Después



Después

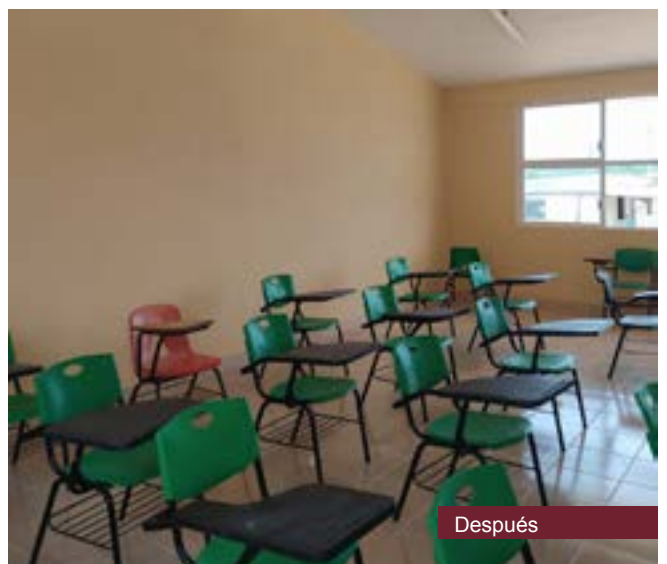

Después



Por sustitución, construcción de 2 aulas didácticas, servicios sanitarios y rehabilitación de edificios en la primaria 21 de Marzo, con clave 30DPR2256E Localidad de Buena Vista, municipio de Ixtaczoquitlán





Por sustitución: construcción de 3 aulas didácticas, rehabilitación de edificios y obra exterior en la primaria José Mariano Abasolo, con clave 30DPR0189J  
Localidad de Las Choapas, municipio de Las Choapas



Antes



Antes



Durante



Durante



Después



Después



Rehabilitación de edificios, servicios sanitarios y obra exterior en la primaria Hermenegildo Galeana, con clave 30EPR0921U Localidad de Villa Unión, municipio de Fortín







Rehabilitación de edificios, servicios sanitarios y obra exterior en la primaria Lic. Adolfo López Mateos, con clave 30DPR1567A Localidad de Zoatzingo, municipio de Altotonga

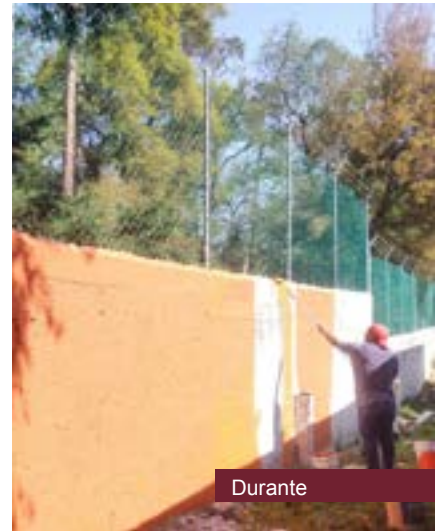



Construcción de servicios sanitarios, rehabilitación de edificios y obra exterior en la primaria Emancipación, con clave 30DPR31191  
Localidad de Huiloapan de Cuauhtémoc, municipio de Huiloapan de Cuauhtémoc







Construcción de aula didáctica, rehabilitación de edificios y obra exterior en la primaria Gral. Ignacio Zaragoza, con clave 30EPR0466V Localidad de Progreso de Zaragoza, municipio de Coahuilán

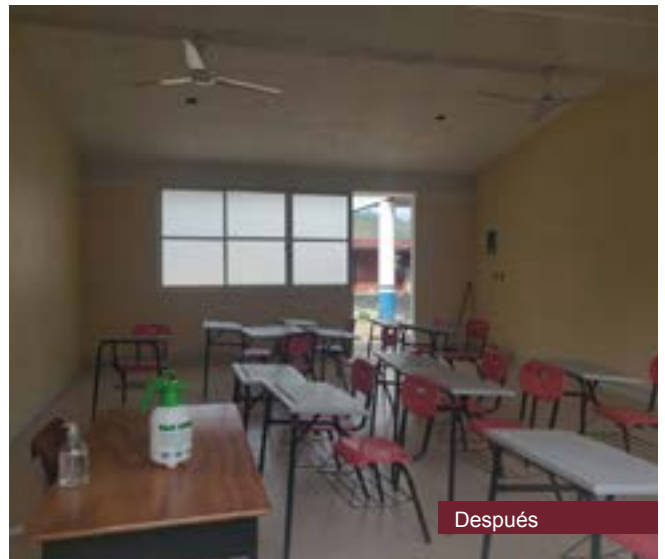



Rehabilitación de edificios, servicios sanitarios y obra exterior  
en la primaria Úrsulo Galván, con clave 30EPR1170R  
Localidad de Jalcomulco, municipio de Jalcomulco





Rehabilitación de edificios, servicios sanitarios y dirección  
en la primaria Emiliano Zapata, con clave 30EPR3916C  
Localidad de Córdoba, municipio de Córdoba

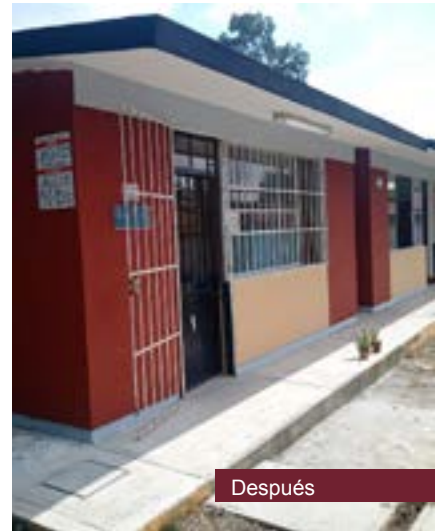



Construcción de servicios sanitarios, rehabilitación de servicios sanitarios y obra exterior en la primaria Ignacio Zaragoza, con clave 30DPR1483T  
Localidad de El Lindero, municipio de Tantoyuca







Construcción de aula de usos múltiples, rehabilitación de edificios y obra exterior en la primaria Margarita Morán Veliz, con clave 30EPR3984Z  
Localidad de Xalapa-Enríquez, municipio de Xalapa





Rehabilitación de edificios y servicios sanitarios en la primaria  
Profr. Rafael Ramírez Castañeda, con clave 30DPR0151X  
Localidad de Oluta, municipio de Oluta







Construcción de 2 aulas didácticas y rehabilitación de edificios, servicios sanitarios y obra exterior en la primaria Organización de las Naciones Unidas, con clave 30DPR5142X  
Localidad de Coatzacoalcos, municipio de Coatzacoalcos

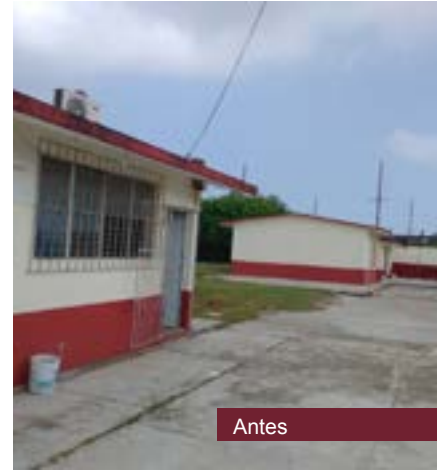



Construcción de 2 aulas didácticas, servicios sanitarios, rehabilitación de edificios y obra exterior en la primaria Mtro. Raúl Contreras Ferto, con clave 30EPR3966K Localidad de Fraccionamiento Arboledas San Ramón, municipio de Medellín de Bravo







Rehabilitación de edificios, servicios sanitarios y obra exterior en la primaria Jesús Pérez Montiel, con clave 30DPR4361C  
Localidad de Tamiagua, municipio de Tamiagua

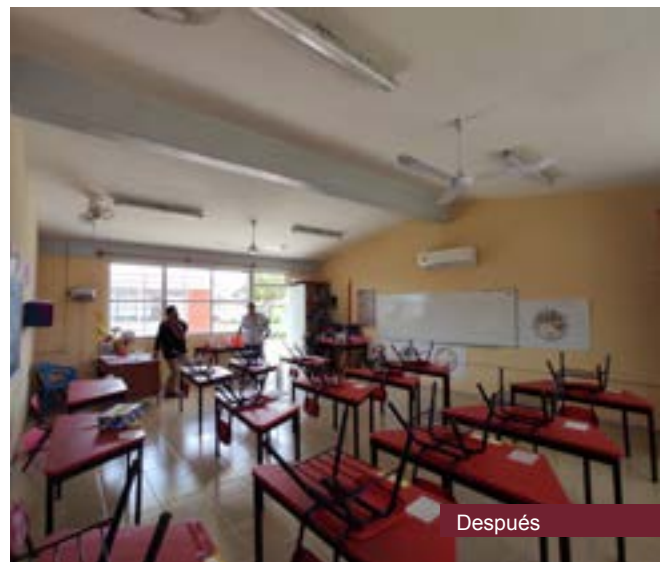





Construcción de muro de contención y rehabilitación de edificios en la primaria Enrique C. Rébsamen, con clave 30EPR2685V Localidad de Palapa, municipio de Zongolica







Por sustitución: construcción de aula didáctica y obra exterior en la primaria Venustiano Carranza, con clave 30DPR1527Z Localidad de El Zapotal, municipio de Tantima



Antes



Antes



Durante



Durante



Después



Después





Rehabilitación de edificios y obra exterior en la primaria Gral. Emiliano Zapata, con clave 30DPR3003I  
Localidad de Santa Ana, municipio de Alto Lucero de Gutiérrez Barrios







Rehabilitación de edificios y obra exterior en la primaria Lic. Benito Juárez García, con clave 30EPR0468T  
Localidad de Macedonio Alonso, municipio de Coahuilán

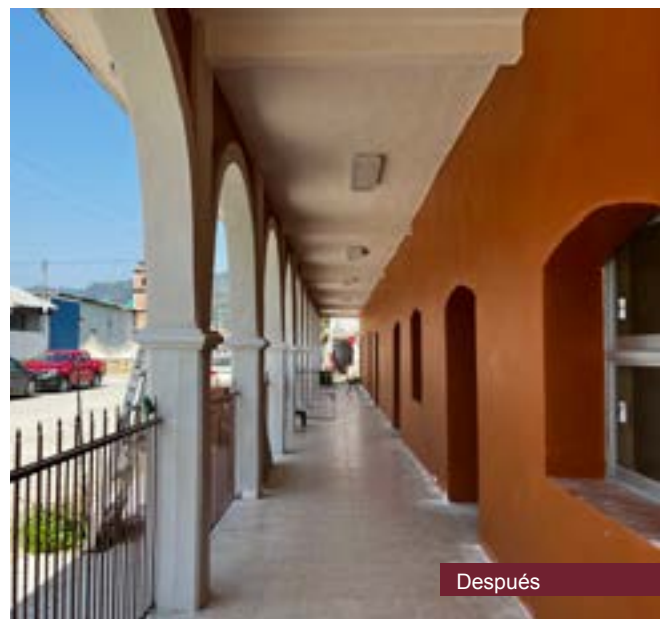



Rehabilitación de edificios y obra exterior en la primaria  
Josefa Ortiz de Domínguez, con clave 30DPR0159P  
Localidad de Boca del Río, municipio de Boca del Río







Por sustitución: construcción de 5 aulas y obra exterior en la primaria Venustiano Carranza, con clave 30EPR2095H Localidad de Terrero, municipio de Tantoyuca



Antes

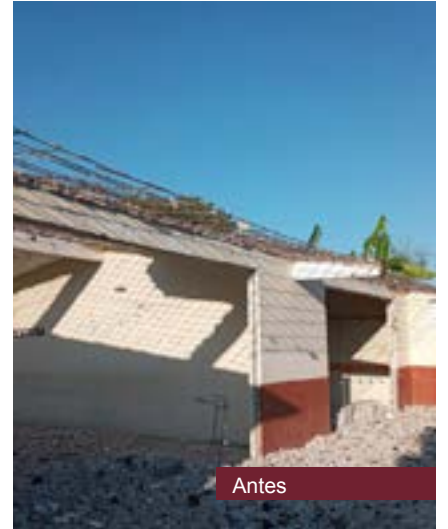

Antes



Durante

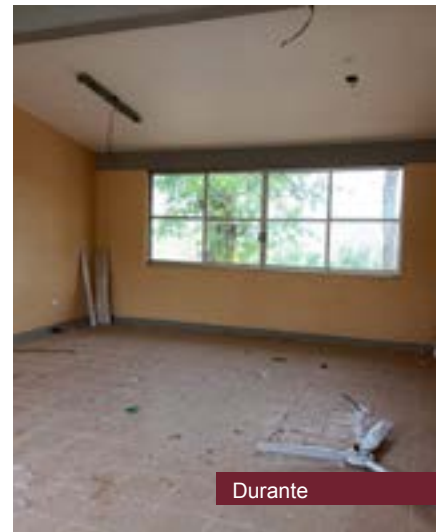

Durante



Después



Después



Por sustitución: construcción de 3 aulas didácticas, servicios sanitarios, rehabilitación de edificios existentes y obra exterior en la primaria Adolfo López Mateos, con clave 30EPR0826Q  
Localidad de Tlacolula, municipio de Chicontepec







Por sustitución: construcción de 3 aulas, dirección, rehabilitación de edificios, servicios sanitarios y obra exterior en la primaria Leopoldo Kiel, con clave 30EPR0553Q  
Localidad de Chicontepec de Tejada, municipio de Chicontepec



Antes

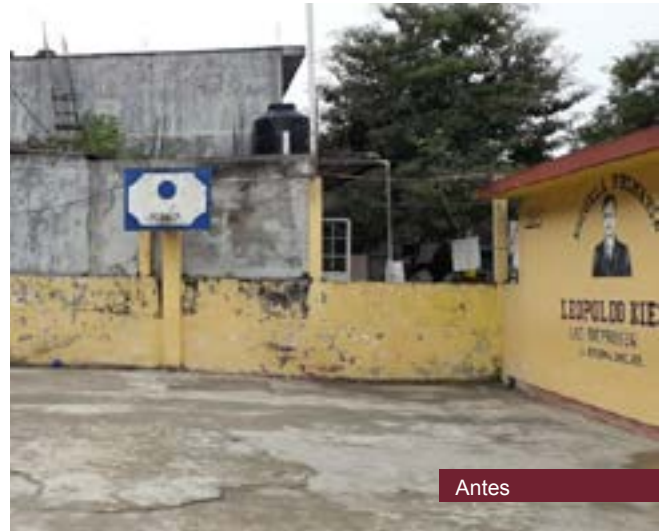

Antes



Durante



Durante



Después



Después





Por sustitución: construcción de aula de usos múltiples, módulo de dirección, servicios sanitarios y obra exterior en la primaria Vicente Guerrero, con clave 30EPR0871C  
Localidad de Magozal, municipio de Chontla



Antes



Durante



Durante



Después



Después

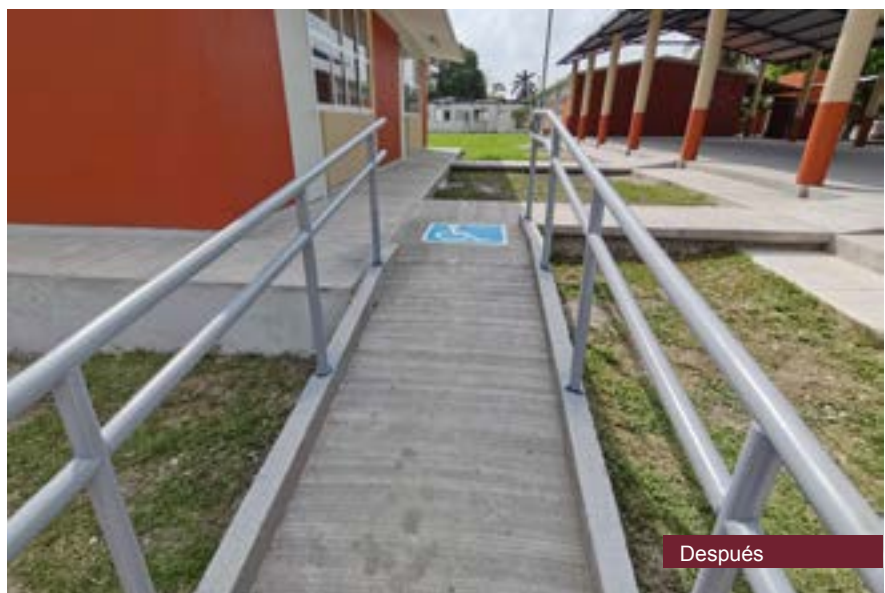

Después





Construcción de 3 aulas didácticas, rehabilitación de edificios (incluye demolición) y obra exterior en la primaria Justo Sierra, con clave 30EPR2515A  
Localidad de Tuxpan de Rodríguez Cano, municipio de Tuxpan





Primera etapa: por sustitución, construcción de edificios U2C de 11 E.E. y obra exterior en la primaria Vicente Guerrero, con clave 30DPR0619J  
Localidad de Perote, municipio de Perote

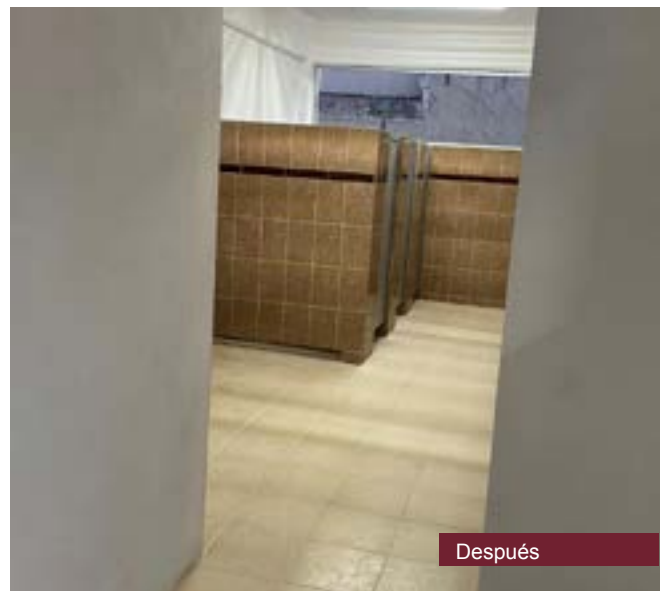





Rehabilitación de edificios y obra exterior (incluye barda perimetral) en la primaria Gral. Lázaro Cárdenas del Río, con clave 30DPR4159Q Localidad de Cuartel Cuatro, municipio de Jalacingo







Rehabilitación de edificios, servicios sanitarios y obra exterior en la primaria Benito Juárez García, con clave 30EPR2639J Localidad de Cerro de León, municipio de Villa Aldama

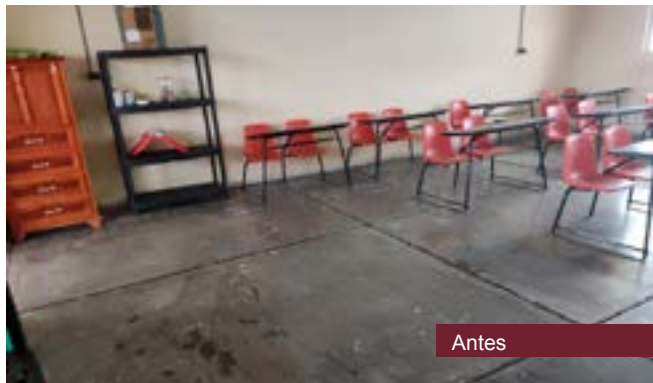

Antes



Durante



Después



Después



Después



Después





Por sustitución: construcción de 2 aulas didácticas y obra exterior en la primaria Francisco Villa, con clave 30DPR4906D Localidad de Zapotalito, municipio de Tempoal



Antes



Durante



Durante



Después



Después



Después





Construcción de techado de plaza cívica en la primaria Héroes de Chapultepec,  
con clave 30EPR2682Y  
Localidad de Rincón Mariano, municipio de Zentla



Construcción de barda perimetral de la primaria Jesús García,  
con clave 30DPR0389H  
Localidad de Troncones, municipio de Misantla







Rehabilitación de edificios y obra exterior en la primaria Juan Escutia,  
con clave 30DPR4003P  
Localidad de Poza Rica de Hidalgo, municipio de Poza Rica de Hidalgo



Antes



Durante



Después

Construcción de techado de plaza cívica y obra exterior en la primaria Miguel Hidalgo y Costilla,  
con clave 30DPB0186L  
Localidad de Batajapán, municipio de Pajapan



Durante



Después



Después



Rehabilitación de edificios, servicios sanitarios, dirección y obra exterior en la primaria Francisco I. Madero, con clave 30EPR0449E  
Localidad de Rancho Nuevo, municipio de Citlaltépetl



Rehabilitación de edificios y obra exterior en la primaria Divina Morales de Gutiérrez Barrios, con clave 30DPR5296Z  
Localidad de Veracruz, municipio de Veracruz







Rehabilitación de edificios y obra exterior en la primaria Juan de la Luz Enríquez, con clave 30DPR3478V  
Localidad de Xalapa-Enríquez, municipio de Xalapa



Obra exterior en la primaria Oscar Torres Pancardo, con clave 30DPR0048K  
Localidad de Poza Rica de Hidalgo, municipio de Poza Rica de Hidalgo

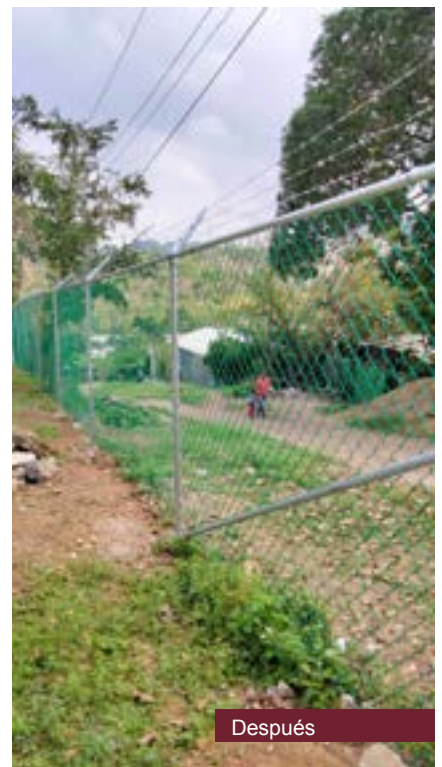





Rehabilitación de edificios y obra exterior en la primaria Manuel Ávila Camacho, con clave 30DPR3371C\*  
Localidad de Pompeya, municipio de Atzalan







Rehabilitación de edificios y obra exterior en la primaria Presidente Miguel Alemán, con clave 30DPR0338A\*  
Localidad de Minatitlán, municipio de Minatitlán





Por sustitución de edificio, construcción de 4 aulas didácticas y obra exterior en la primaria 20 de Noviembre, con clave 30DPR2010L\*  
Localidad de Curazao, municipio de José Azueta

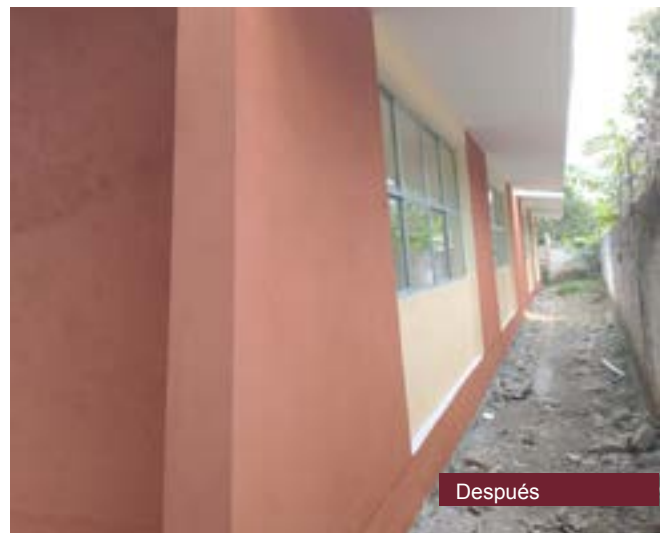





Construcción de domo, rehabilitación de edificios y obra exterior en la primaria Avelino Bolaños, con clave 30EPR1143U\*  
Localidad de Xalapa-Enríquez, municipio de Xalapa

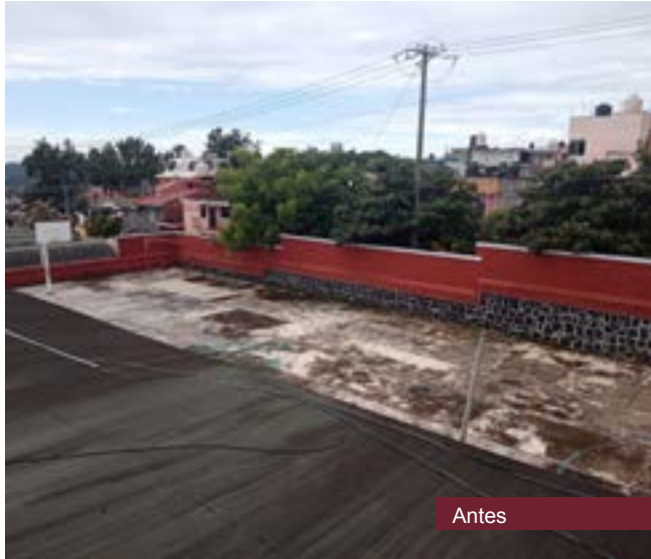





Construcción de aula didáctica y obra exterior en la telesecundaria Ignacio Zaragoza, con clave 30DTV0875Z  
Localidad de Villa Nueva, municipio de Misantla







Construcción de 4 aulas didácticas y obra exterior en la telesecundaria Leona Vicario, con clave 30ETV0398N  
Localidad de Colinas de Santa Fe, municipio de Veracruz





Rehabilitación de edificios en la telesecundaria Ignacio Manuel Altamirano,  
con clave 30DTV0066Z  
Localidad de Manantiales, municipio de Martínez de la Torre







Rehabilitación de edificios en la telesecundaria Adolfo Ruiz Cortines,  
con clave 30DTV02820  
Localidad de San Sebastián, municipio de Tantoyuca



Antes



Antes



Durante



Durante



Después



Después





Rehabilitación de taller y obra exterior en la secundaria Ignacio Mejía,  
con clave 30DES0026S  
Localidad de Misantla, municipio de Misantla

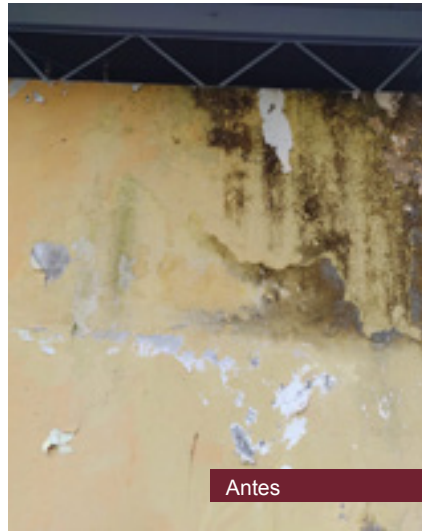





Construcción de 3 aulas didácticas y obra exterior en la telesecundaria Margarita Morán Veliz, con clave 30ETV0435A  
Localidad de Xalapa-Enríquez, municipio de Xalapa



Durante



Durante

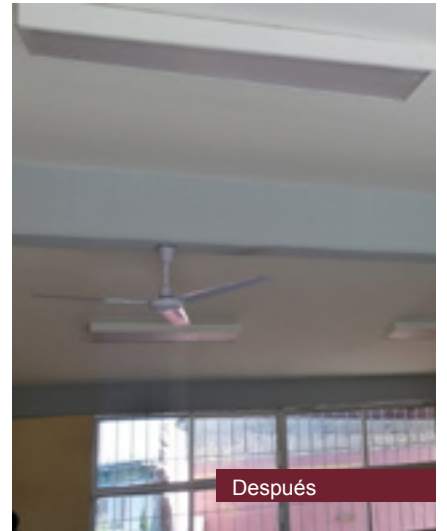

Después



Después



Después



Después



Primera etapa de la construcción de edificios y obra exterior en la telesecundaria Sor Juana Inés de la Cruz, con clave 30DTV1176L  
Localidad de Cumbre del Español, municipio de La Perla



Antes



Antes



Durante



Durante



Después



Después





Construcción de 3 aulas didácticas, servicios sanitarios y obra exterior en la telesecundaria Benito Juárez García, con clave 30DTV1634H  
Localidad de Cumbre de Metlac, municipio de Ixtaczoquitlán



Antes



Antes



Durante



Durante



Después



Después





Construcción de aula didáctica y rehabilitación de edificios en la telesecundaria Emiliano Zapata,  
con clave 30ETV0221Z  
Localidad de Baxtla, municipio de Teocelo



Antes



Antes



Durante



Durante



Después



Después





Rehabilitación de edificios y obra exterior en la telesecundaria Plan de San Luis,  
con clave 30ETV0044M  
Localidad de Huipiltepec, municipio de Martínez de la Torre





Rehabilitación de edificios, servicios sanitarios y obra exterior en la telesecundaria Vicente Guerrero,  
con clave 30DTV1349M  
Localidad de Chahuatlán, municipio de Iamatlán

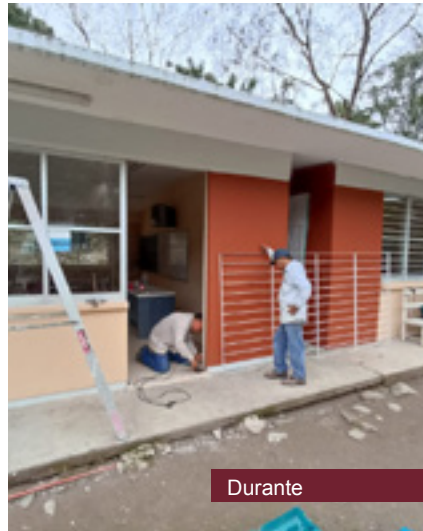





Rehabilitación de edificios y obra exterior en la telesecundaria Emiliano Zapata,  
con clave 30DTV0344K  
Localidad de Benito Juárez, municipio de Tierra Blanca

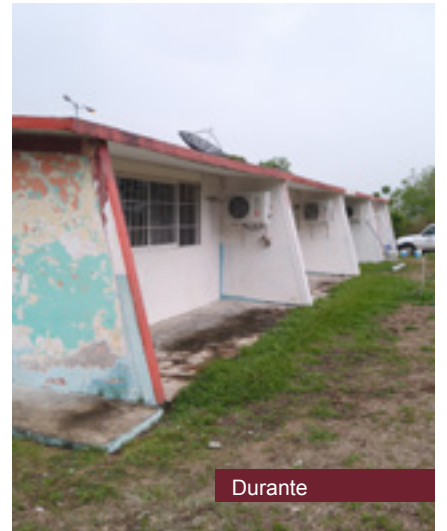



Rehabilitación de edificios y obra exterior en la secundaria Ignacio Manuel Altamirano,  
con clave 30DES0088E  
Localidad de Tamalín, municipio de Tamalín



Antes



Durante



Durante



Después

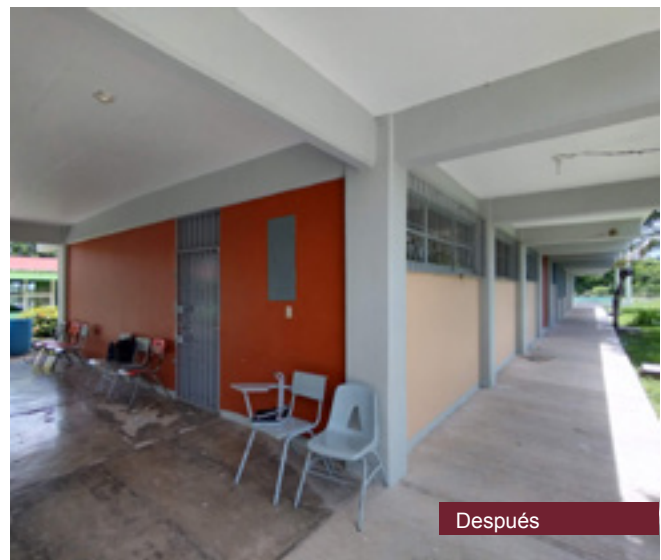

Después



Después





Rehabilitación de edificios y obra exterior en la secundaria general Lázaro Cárdenas del Río,  
con clave 30DES0037Y  
Localidad de Chicontepec de Tejeda, municipio de Chicontepec



Antes



Durante



Después



Después

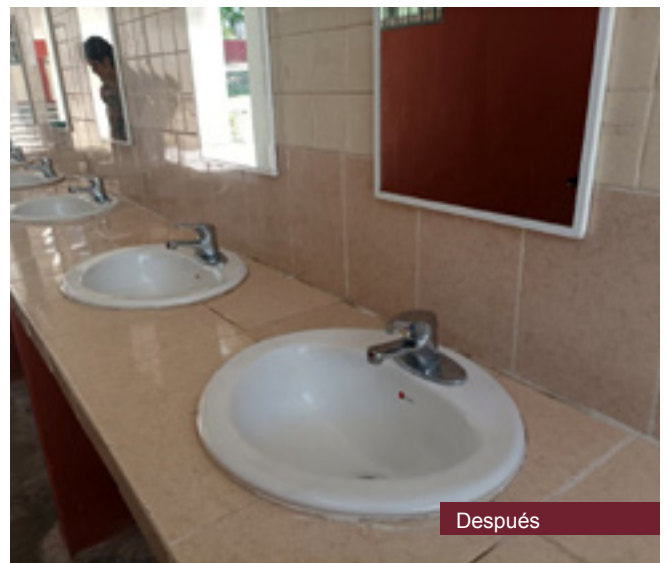

Después



Después



Construcción de 3 aulas didácticas, rehabilitación de edificios, servicios sanitarios y obra exterior en la Secundaria Técnica Agropecuaria núm. 127, con clave 30DST01271  
Localidad de San Juan Chijolar, municipio de Tantoyuca

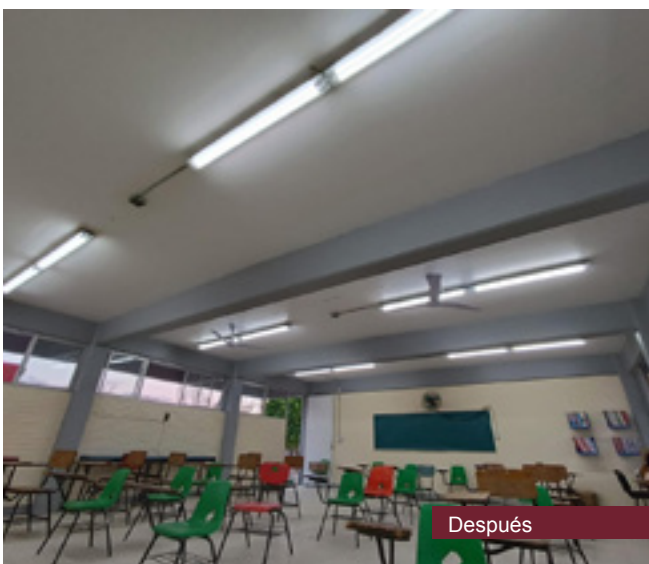





Por sustitución: construcción de aula de usos múltiples, aula didáctica y obra exterior en la secundaria general José María Iglesias, con clave 30DES0016L  
Localidad de Ozuluama de Mascareñas, municipio de Ozuluama de Mascareñas



Antes



Durante



Durante



Después



Después



Después



Rehabilitación de edificios, servicios sanitarios y obra exterior en la telesecundaria Salvador Díaz Mirón,  
con clave 30DTV1205Q  
Localidad de Mata de Pita, municipio de Veracruz

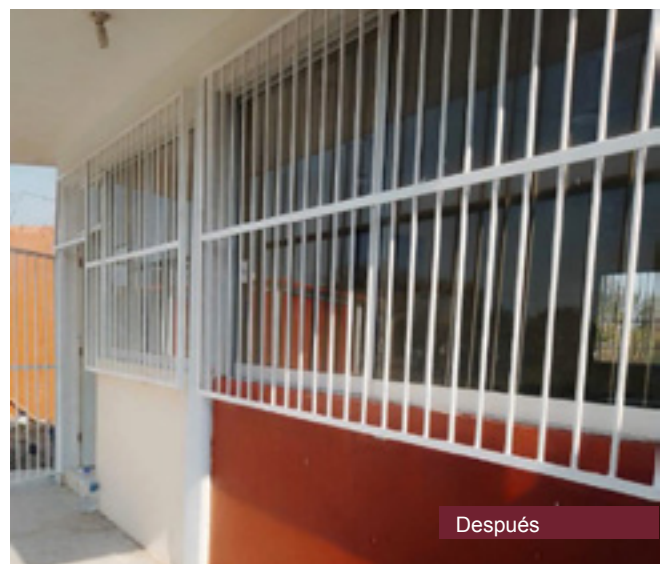





Construcción de 3 aulas didácticas, servicios sanitarios y obra exterior en la telesecundaria Frida Kahlo, con clave 30ETV0501J  
Localidad de La Colmena, municipio de Martínez de la Torre

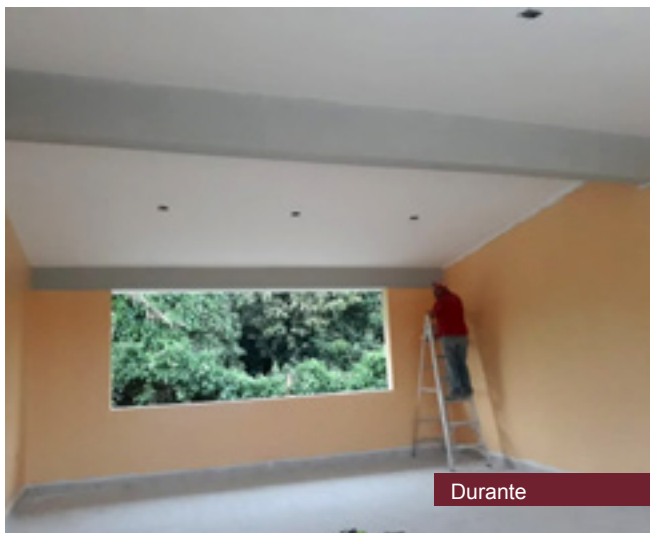





Construcción de aula didáctica, rehabilitación de edificios y obra exterior en la telesecundaria Jesús Reyes Heróles, con clave 30ETV0074G  
Localidad de La Lajita, municipio de Tantima



Antes



Antes



Durante



Durante



Después



Después





Rehabilitación de edificios, servicios sanitarios y obra exterior en la telesecundaria Francisco Javier Clavijero, con clave 30DTV0193V  
Localidad de Coatzintla, municipio de Coatzintla



Durante



Durante



Durante

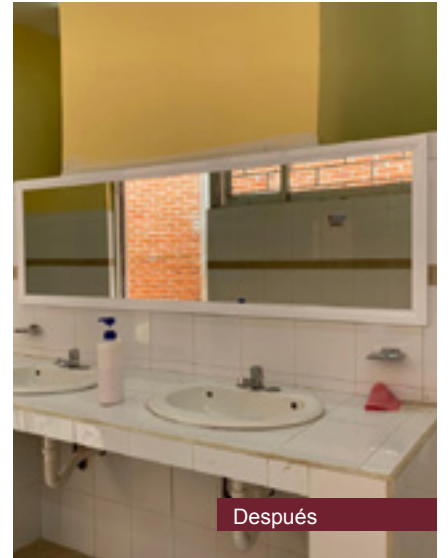

Después



Después



Después



Rehabilitación de edificios, servicios sanitarios y obra exterior en la telesecundaria Rafael Ramírez Castañeda,  
con clave 30DTV2005Z  
Localidad de El Zapote, municipio de La Perla



Antes

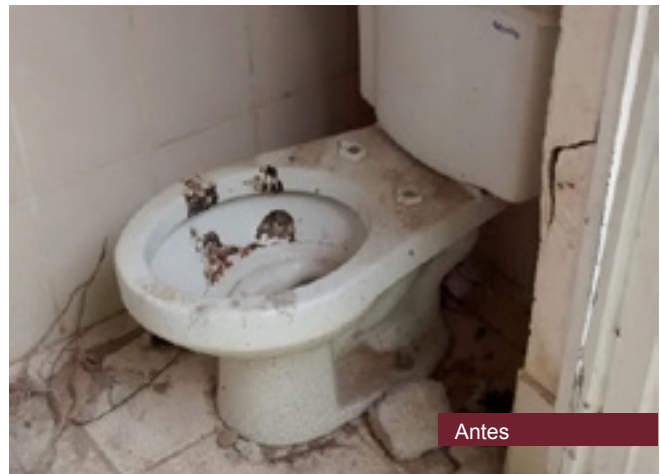

Antes



Durante



Después



Después



Después





Construcción de techado, rehabilitación de edificios y obra exterior en la telesecundaria Rosario Castellanos, con clave 30DTV1524B  
Localidad de Colonia Benito Juárez, municipio de Villa Aldama





Rehabilitación de edificios y servicios sanitarios en la secundaria Emelia L. Turincio de Exsome,  
con clave 30DES0109A  
Localidad de Veracruz, municipio de Veracruz



Rehabilitación de los servicios sanitarios en la Secundaria Técnica Industrial núm. 80,  
con clave 30DST0085Z  
Localidad de Santiago Tuxtla, municipio de Santiago Tuxtla

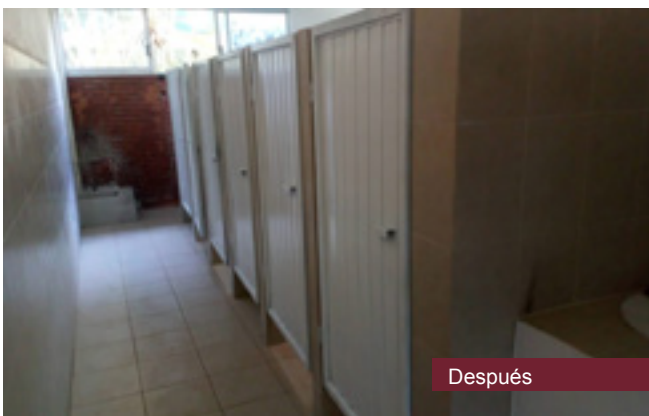





Construcción de barda perimetral en la telesecundaria Enrique C. Rébsamen,  
con clave 30DTV0201N  
Localidad de Zapotitlán, municipio de Atzalan



Antes



Durante



Después

Rehabilitación de edificios y obra exterior en la telesecundaria Rafael Ramírez Castañeda,  
con clave 30ETV0001O  
Localidad de El Cafetal, municipio de Alto Lucero de Gutiérrez Barrios



Antes



Durante



Después





Obra exterior en la telesecundaria Juan Escutia,  
con clave 30DTV0716K  
Localidad de Xalapa-Enríquez, municipio de Xalapa



Construcción de servicios sanitarios en la telesecundaria Francisco Villa,  
con clave 30DTV0533C  
Localidad de Carbonero Jacales, municipio de Huayacocotla







Rehabilitación de edificios y obra exterior en la telesecundaria Adolfo Ruiz Cortines,  
con clave 30DTV0087L  
Localidad de Tenenexpan, municipio de Manlio Fabio Altamirano

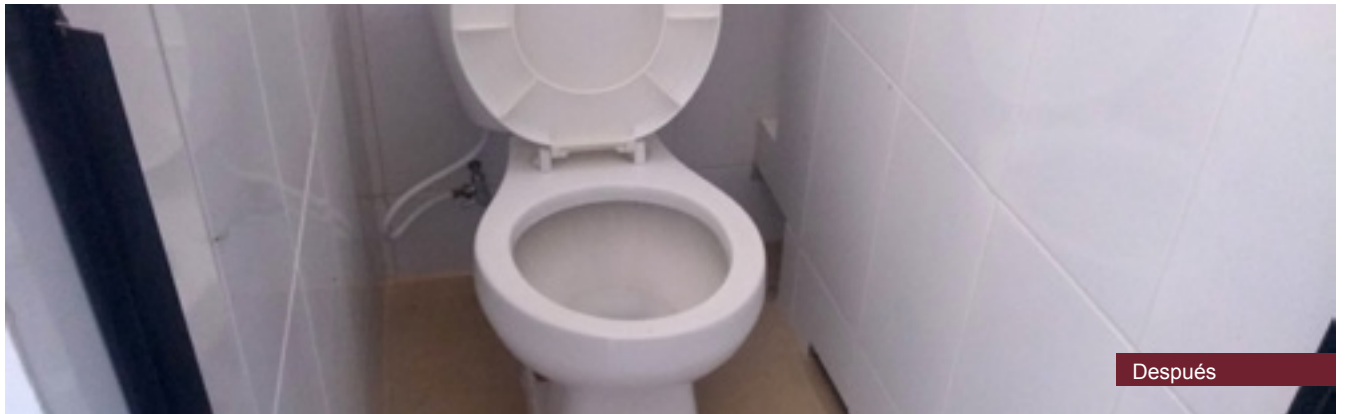
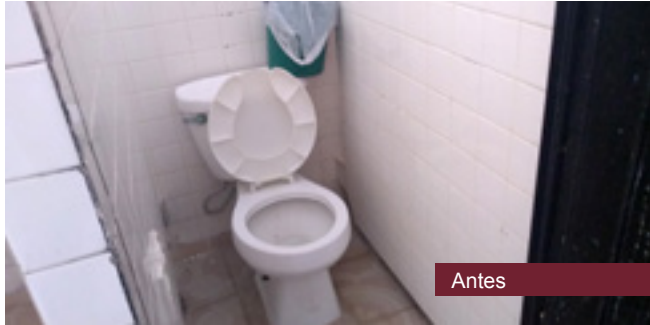

Rehabilitación de edificios y obra exterior en la Secundaria Técnica Agropecuaria núm. 58,  
con clave 30DST0058C  
Localidad de Tampico Alto, municipio de Tampico Alto





Rehabilitación de edificios y obra exterior en la telesecundaria Octavio Paz,  
con clave 30DTV1344R  
Localidad de Poza Rica de Hidalgo, municipio de Poza Rica de Hidalgo



Antes



Después



Durante

Rehabilitación de edificios y obra exterior en la telesecundaria Juan Escutia,  
con clave 30DTV0124Z  
Localidad de Tlacojalpan, municipio de Tlacojalpan

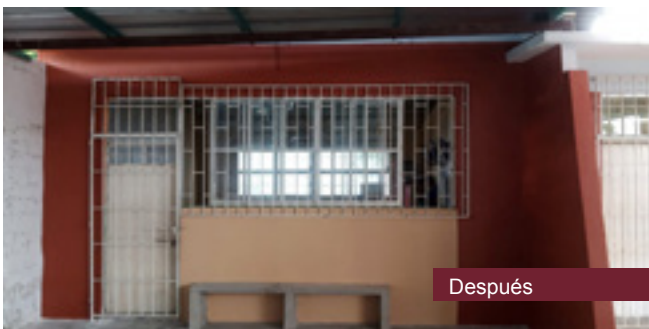

Después



Después



Después





Por sustitución, construcción de servicios sanitarios, rehabilitación de edificios y obra exterior en la telesecundaria Zacamitla, con clave 30DTV1219T\*  
Localidad de Zacamitla, municipio de Ixhuatlán del Café



Durante



Durante



Durante



Después



Después



Después



Rehabilitación de edificios y servicios sanitarios en la Secundaria Técnica Industrial núm. 149,  
con clave 30DST0149U\*  
Localidad de Rancho Nuevo, municipio de Tezonapa

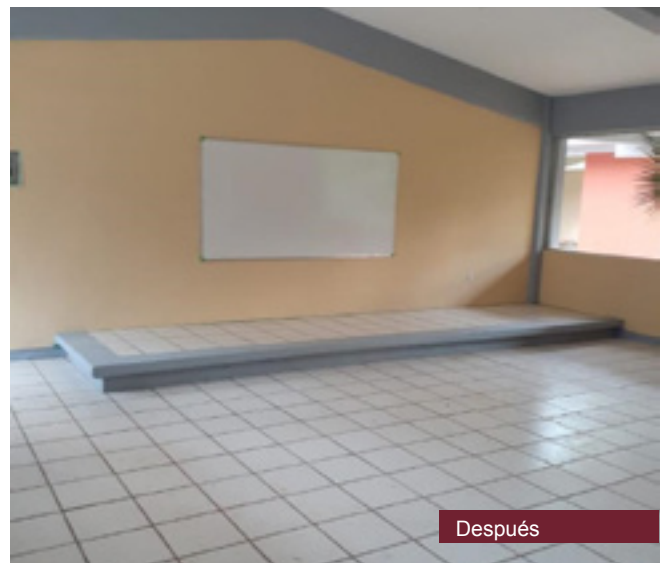





Rehabilitación de edificios en el bachillerato Bachilleres Artes y Oficios,  
con clave 30EBH0006A  
Localidad de Córdoba, municipio de Córdoba



Construcción de 3 aulas didácticas, servicios sanitarios y obra exterior en el telebachillerato Chacaltianguis,  
con clave 30ETH01371  
Localidad de Chacaltianguis, municipio de Chacaltianguis





Construcción de servicios sanitarios, dirección, centro de cómputo y obra exterior en el telebachillerato Campo Chico, con clave 30ETH1004Z  
Localidad de Campo Chico, municipio de Ixtaczoquiltán







Rehabilitación de edificios, servicios sanitarios y obra exterior  
en el telebachillerato Chahuatlán, con clave 30ETH0722A  
Localidad de Chahuatlán, municipio de Iamatlán



Antes



Antes



Durante



Durante



Después



Después





Construcción de los andadores y obra exterior en el COBAEV plantel 52, Víctor Piña Lozano,  
con clave 30ECB00550  
Localidad de Cosautlán de Carvajal, municipio de Cosautlán de Carvajal







Construcción de 3 aulas didácticas y obra exterior (barda) en el telebachillerato Las Abejas,  
con clave 30ETH1083B  
Localidad de Tres Valles, municipio de Tres Valles







Rehabilitación de edificios y construcción de servicios sanitarios rurales en el telebachillerato Atlahuilco, con clave 30ETH0769V  
Localidad de Atlahuilco, municipio de Atlahuilco







Rehabilitación de edificios, servicios sanitarios y obra exterior en el telebachillerato Venustiano Carranza, con clave 30ETH0889H  
Localidad de Venustiano Carranza, municipio de Misantla



Antes



Durante



Durante



Después

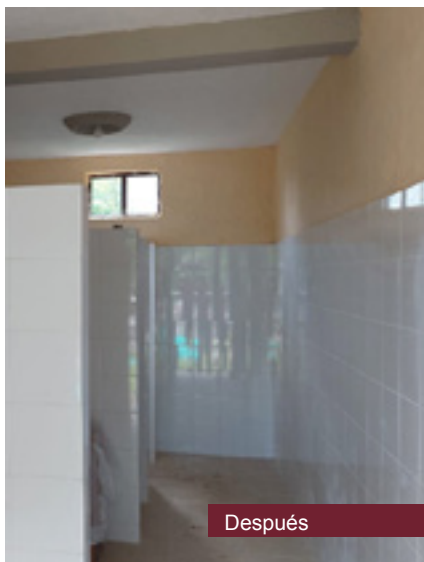

Después



Después



Construcción de biblioteca y rehabilitación de edificios, servicios sanitarios y obra exterior en el telebachillerato Capoluca, con clave 30ETH0992U  
Localidad de Capoluca, municipio de Ixtaczoquitlán

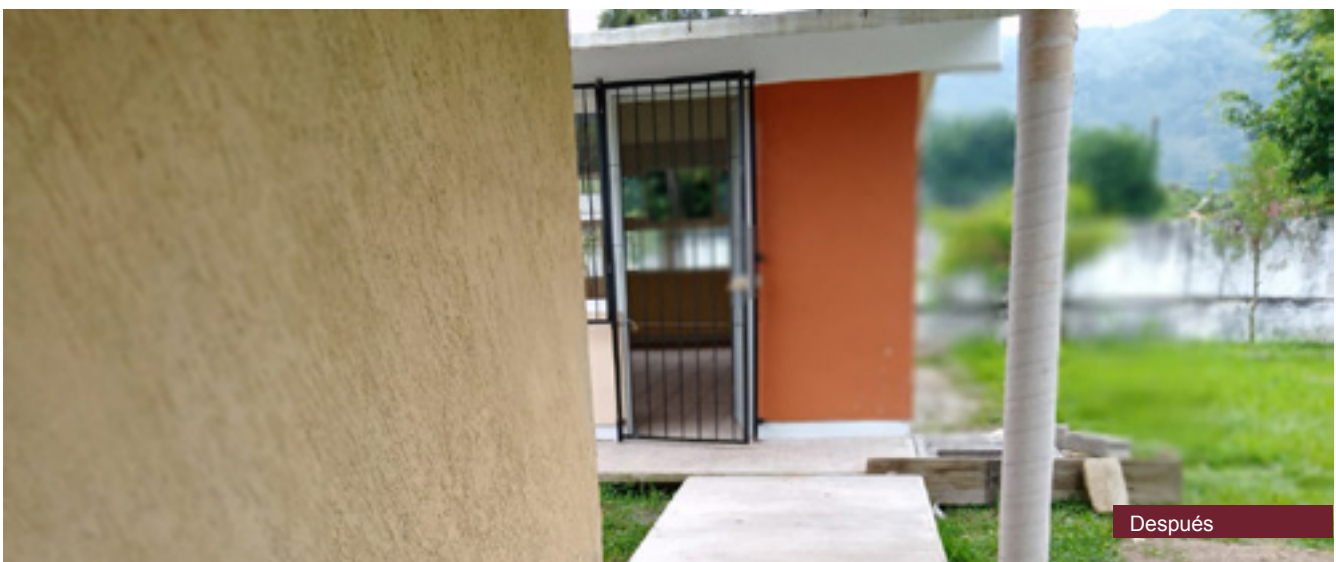





Construcción de dirección y obra exterior en el telebachillerato Atixtaca,  
con clave 30ETH1045Z  
Localidad de Atixtaca, municipio de Zacualpan



Antes



Durante



Durante



Después



Después



Después



Rehabilitación de edificios y obra exterior en el CECyTEV plantel Tres Valles,  
con clave 30ETC0001Z  
Localidad de Tres Valles, municipio de Tres Valles







Terminación de edificios y obra exterior en el CONALEP de Córdoba,  
con clave 30DPT0015H  
Localidad de Córdoba, municipio de Córdoba





Construcción de aula de medios y obra exterior en el telebachillerato Tecolutla,  
con clave 30ETH0219S  
Localidad de Tecolutla, municipio de Tecolutla



Antes



Durante



Durante



Después



Después



Después





Rehabilitación de edificios y servicios sanitarios en el telebachillerato Trinidad Sánchez Santos, con clave 30ETH0927U  
Localidad de Trinidad Sánchez Santos, municipio de Carrillo Puerto

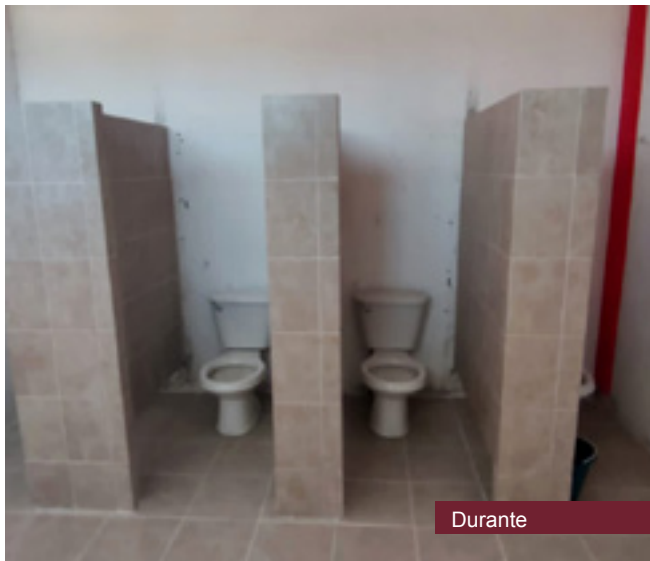



Rehabilitación de edificios y servicios sanitarios, construcción de servicios sanitarios rurales y obra exterior en el telebachillerato Texcatepec, con clave 30ETH0389M  
Localidad de Texcatepec, municipio de Texcatepec







Primera etapa de construcción de edificio académico tipo H en estructura U2C (cuerpo 1: aula de informática, área administrativa, servicios sanitarios, escaleras y 5 aulas) en el CONALEP plantel Álamo, con clave 30DPT00141  
Localidad de Álamo, municipio de Álamo Temapache







Construcción de barda y cercado perimetral en el COBAEV plantel 62, Veracruz-Norte,  
con clave 30ECB0061Z  
Localidad de Veracruz, municipio de Veracruz



Obra exterior en el telebachillerato El Xúchil,  
con clave 30ETH0321F  
Localidad de El Súchil, municipio de Tenampa







Construcción de 2 edificios tipo U1C de 8 entre ejes y obra exterior en el CECyTEV plantel General Alatraste, con clave 30ETC0030V\* Localidad de General Alatraste (San Joaquín), municipio de Yanga

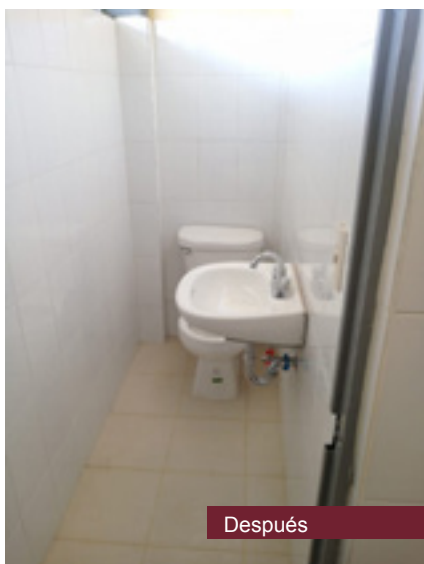



Rehabilitación de edificios (red eléctrica) y obra exterior en el  
COBAEV plantel 30, Omar Hernández Rodríguez, con clave 30ECB0030F\*  
Localidad de Villa Azueta, municipio de José Azueta







Rehabilitación de edificios, servicios sanitarios y obra exterior en el telebachillerato Plan de la Vega, con clave 30ETH0826W\*  
Localidad de Plan de la Vega, municipio de Misantla



Rehabilitación de edificios en el COBAEV plantel 45, Hilario Carlos Salas, con clave 30ECB0045H\*  
Localidad de Soteapan, municipio de Soteapan

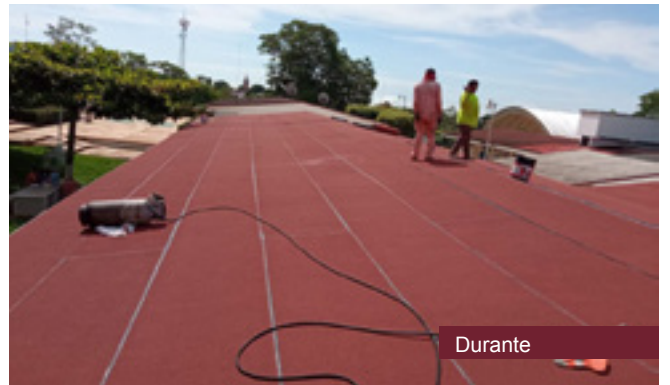





Rehabilitación de edificios y obra exterior en El Colegio de Veracruz,  
con clave 30ESU0239K  
Localidad de Xalapa-Enríquez, municipio de Xalapa

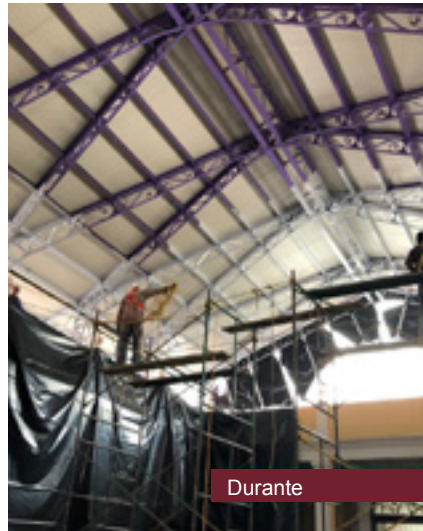



Rehabilitación de edificios y obra exterior en la Universidad Tecnológica de Gutiérrez Zamora,  
con clave 30EUT003N  
Localidad de Gutiérrez Zamora, municipio de Gutiérrez Zamora

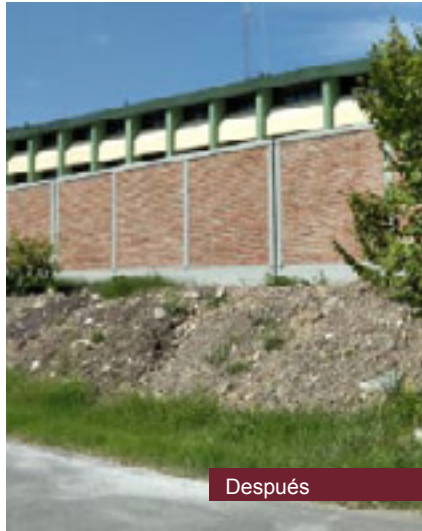
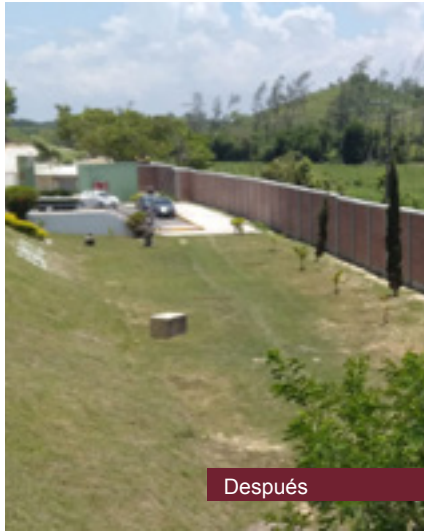



Construcción de salón de usos múltiples y obra exterior en el Instituto Tecnológico Superior de Chicontepec,  
con clave 30EIT0017V  
Localidad de Chicontepec de Tejada, municipio de Chicontepec







Terminación de edificio tipo H y obra exterior en el Instituto Tecnológico Superior de Chicontepec,  
con clave 30EIT0017V  
Localidad de Chicontepec de Tejeda, municipio de Chicontepec







Construcción de edificio de centro de información y documentación (incluye conexión de redes y obras exteriores) en la Universidad Politécnica de Huatusco, con clave 30EPO0001S  
Localidad de Huatusco de Chicuéllar, municipio de Huatusco

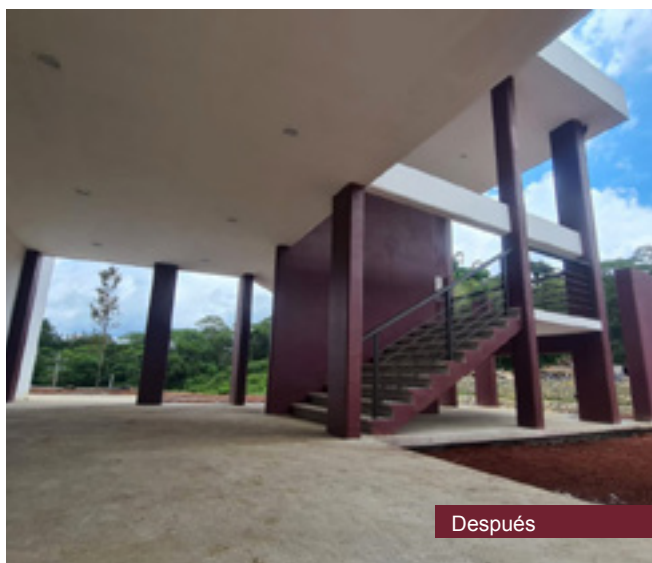





Construcción de techado en plaza cívica, cafetería y obra exterior en la Universidad Politécnica de Huatusco, con clave 30EPO0001S  
Localidad de Huatusco de Chicuéllar, municipio de Huatusco



Antes



Después



Después

Construcción de salón de usos múltiples y obra exterior en el Instituto Tecnológico Superior de Tantoyuca, con clave 30EIT0003S  
Localidad de Tantoyuca, municipio de Tantoyuca



Antes



Después



Después



Rehabilitación de edificios, servicios sanitarios, dirección y obra exterior en el Instituto Tecnológico de Boca del Río,  
con clave 30DIT0005R  
Localidad de Boca del Río, municipio de Boca del Río

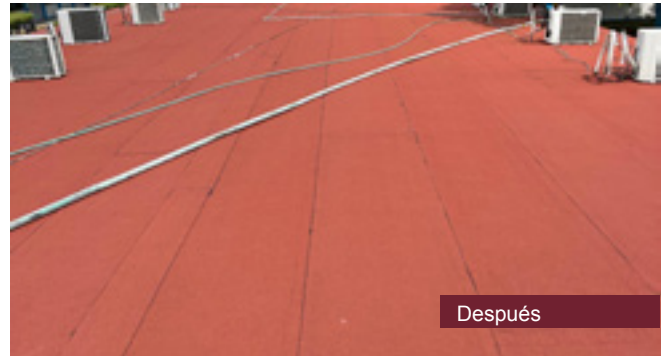

Primera etapa: construcción de edificio U3C de 11 E.E. en el Instituto Tecnológico de Boca del Río,  
con clave 30DIT0005R  
Localidad de Boca del Río, municipio de Boca del Río







Terminación de taller y obra exterior en la Universidad Tecnológica del Sureste de Veracruz,  
 con clave 30EUT001P  
 Localidad de Nanchital de Lázaro Cárdenas del Río, municipio de Nanchital de Lázaro Cárdenas del Río



Antes



Durante



Después

Terminación de techado de plaza cívica y obra exterior en el Instituto Tecnológico Superior de Zongolica,  
 con clave 30EIT0016W  
 Localidad de Tepetitlanapa, municipio de Zongolica



Antes



Durante



Después



Entrega de mobiliario escolar  
Varios municipios

<b>Huasteca Alta</b>
Chalma
Ozuluama de Mascareñas
Pánuco
Platón Sánchez
Pueblo Viejo
Tamalín
Tampico Alto
Tantima
Tantoyuca
Tempoal
<b>Huasteca Baja</b>
Álamo Temapache
Benito Juárez
Chicontepec
Chontla
Ixcatepec
Tuxpan
Zacualpan
<b>Totonaca</b>
Coahuilán
Espinal
Filomeno Mata
Gutiérrez Zamora
Papantla
Poza Rica de Hidalgo
Tecolutla
Tihuatlán
<b>Nautla</b>
Atzalan
Martínez de la Torre
Misantla
<b>Capital</b>
Actopan
Ayahualulco

Coatepec
Emiliano Zapata
Jalacingo
Las Minas
Naolinco
Perote
Teocelo
Tlalnahuayocan
Xalapa
<b>Las Montañas</b>
Acultzingo
Alpatláhuac
Aquila
Calcahualco
Comapa
Córdoba
Cuitláhuac
Fortín
Huatusco
Ixhuatlán del Café
Ixtaczoquitlán
La Perla
Los Reyes
Mixtla de Altamirano
Omealca
Orizaba
Paso del Macho
Rafael Delgado
Río Blanco
Soledad Atzompa
Tepatlxco
Texhuacán
Tlilapan
Yanga
Zongolica

<b>Sotavento</b>
Boca del Río
La Antigua
Medellín de Bravo
Paso de Ovejas
Puente Nacional
Veracruz
<b>Papaloapan</b>
Alvarado
Ángel R. Cabada
Cosamaloapan de Carpio
Isla
José Azueta
Playa Vicente
Santiago Sochiapan
Tierra Blanca
Tres Valles
<b>Los Tuxtlas</b>
Hueyapan de Ocampo
San Andrés Tuxtla
Santiago Tuxtla
<b>Olmeca</b>
Acayucan
Agua Dulce
Coatzacoalcos
Cosoleacaque
Hidalgotitlán
Las Choapas
Mecayapan
Minatitlán
Nanchital de Lázaro Cárdenas del Río
Oluta
Pajapan
San Juan Evangelista
Uxpanapa



Nanchital de Lázaro Cárdenas del Río



Nanchital de Lázaro Cárdenas del Río



Nanchital de Lázaro Cárdenas del Río





Entrega de mobiliario escolar  
Varios municipios



Tierra Blanca



Tierra Blanca



Tierra Blanca



Misantla



Misantla



Tres Valles



Tres Valles



Veracruz

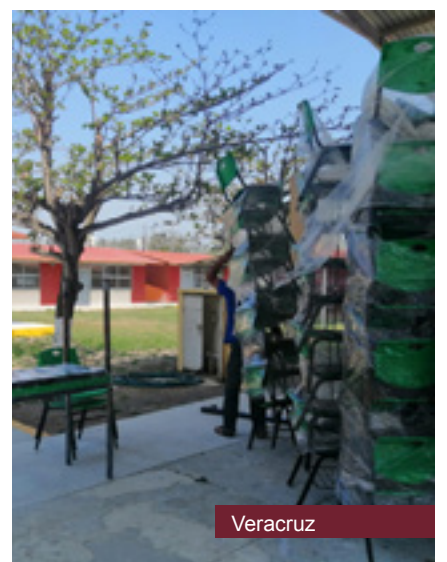

Veracruz



MEMORIAL  
2000  
KORPORASI





# **SEDESOL**

## **SECRETARÍA DE DESARROLLO SOCIAL**

Se presenta el avance con corte al 30 de septiembre del 2022  
para efectos de impresión del presente Informe.



Mejoramiento a la Vivienda e Infraestructura Social Básica  
Cuartos dormitorio  
Municipio de Sotetpan







Mejoramiento a la Vivienda e Infraestructura Social Básica  
Cuartos dormitorio  
Municipio de Coyutla





Mejoramiento a la Vivienda e Infraestructura Social Básica  
Cuartos dormitorio  
Municipio de Espinal

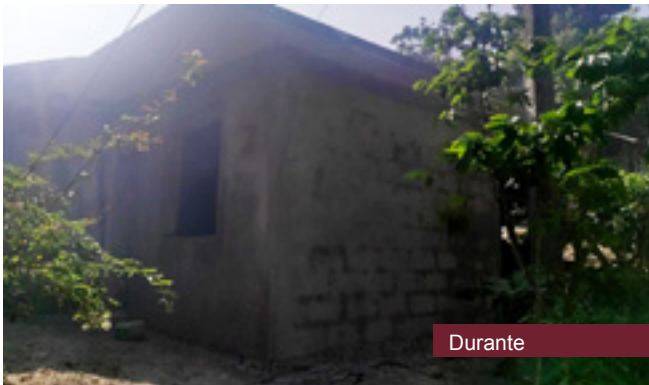

Mejoramiento a la Vivienda e Infraestructura Social Básica  
Cuartos dormitorio  
Municipio de Filomeno Mata







Mejoramiento a la Vivienda e Infraestructura Social Básica  
Cuartos dormitorio  
Municipio de Tantoyuca



Antes



Durante



Después

Mejoramiento a la Vivienda e Infraestructura Social Básica  
Cuartos dormitorio  
Municipio de Texistepec



Después



Después



Mejoramiento a la Vivienda e Infraestructura Social Básica  
Cuartos dormitorio  
Varios municipios



Hidalgoatlán



Pajapan



Coatzacoalcos



Mecayapan





Mejoramiento a la Vivienda e Infraestructura Social Básica  
Techo firme  
Localidad de Mata Gallina y Rancho Nuevo, municipio de Carrillo Puerto





Mejoramiento a la Vivienda e Infraestructura Social Básica  
Piso firme  
Localidad de Atitla, municipio de Acultzingo



Mejoramiento a la Vivienda e Infraestructura Social Básica  
Piso firme  
Localidad de Plan de la Estrella, municipio de Chiconquiaco







Mejoramiento a la Vivienda e Infraestructura Social Básica  
Piso firme  
Localidad de El Porvenir Número Dos, municipio de Papantla

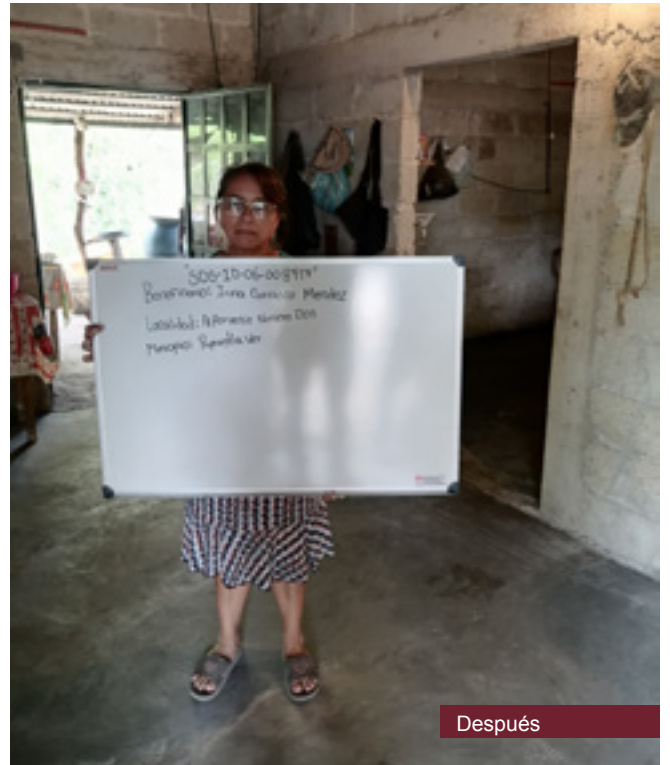

Mejoramiento a la Vivienda e Infraestructura Social Básica  
Piso firme  
Localidad de Insurgentes Socialistas, municipio de Papantla





Mejoramiento a la Vivienda e Infraestructura Social Básica  
Piso firme  
Localidad de Coetzala, municipio de Coetzala



Mejoramiento a la Vivienda e Infraestructura Social Básica  
Piso firme  
Localidad de Tepexititla, municipio de Atlahuilco

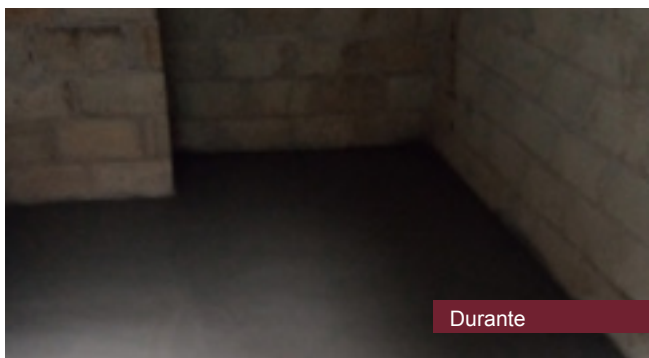





Mejoramiento a la Vivienda e Infraestructura Social Básica  
Piso firme  
Localidad de Axoxohuilco, municipio Los Reyes



Mejoramiento a la Vivienda e Infraestructura Social Básica  
Piso firme  
Localidad de Ixtacahuatla, municipio de Acultzingo





Mejoramiento a la Vivienda e Infraestructura Social Básica  
Piso firme  
Localidad de El Rincón, municipio de Atlahuilco



Mejoramiento a la Vivienda e Infraestructura Social Básica  
Piso firme  
Localidad de Loma Bonita Vista, municipio de Atlahuilco







Mejoramiento a la Vivienda e Infraestructura Social Básica  
Piso firme  
Localidad de Los Altos, municipio de Ayahualulco

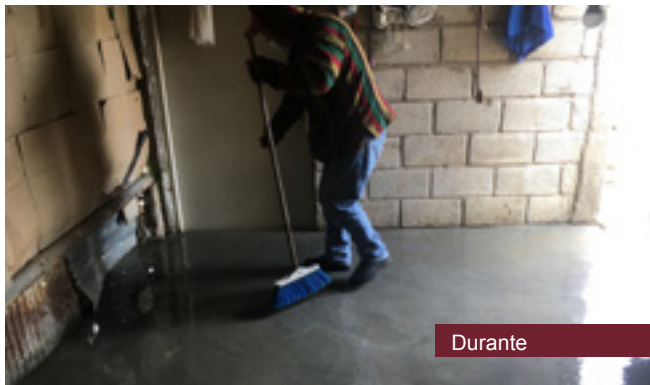

Mejoramiento a la Vivienda e Infraestructura Social Básica  
Piso firme  
Localidad de Gallo de Oro, municipio de Chiconquiaco





Mejoramiento a la Vivienda e Infraestructura Social Básica  
Piso firme  
Localidad de Donangú Barrio Bajo, municipio de Huayacocotla



Mejoramiento a la Vivienda e Infraestructura Social Básica  
Piso firme  
Localidad de Loma de Yeguas, municipio de Huayacocotla







Mejoramiento a la Vivienda e Infraestructura Social Básica  
Piso firme  
Localidad de Ahuacuitlapa, municipio de Soledad Atzompa



Mejoramiento a la Vivienda e Infraestructura Social Básica  
Piso firme  
Localidad de Benito Juárez, municipio de Soledad Atzompa





Mejoramiento a la Vivienda e Infraestructura Social Básica  
Piso firme  
Localidad de Buena Vista, municipio de Tepatlaxco



Mejoramiento a la Vivienda e Infraestructura Social Básica  
Piso firme  
Localidad de Tullín, municipio de Soteapan







Mejoramiento a la Vivienda e Infraestructura Social Básica  
Piso firme  
Localidad de Landero y Coss, municipio de Tlachichilco

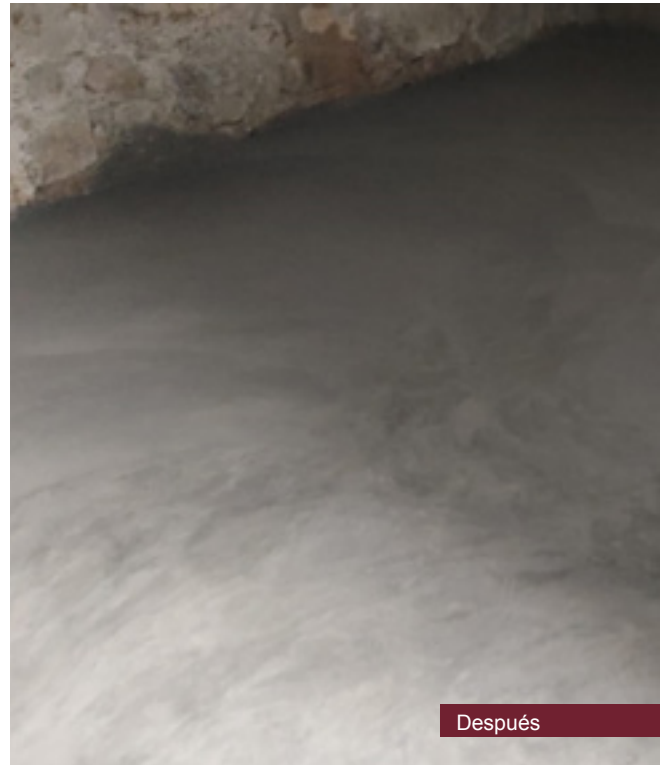

Mejoramiento a la Vivienda e Infraestructura Social Básica  
Piso firme  
Localidad de Zontecomatlán de López y Fuentes, municipio de Zontecomatlán de López y Fuentes









# **INVIVIENDA**

## **INSTITUTO VERACRUZANO DE LA VIVIENDA**

Se presenta el avance con corte al 30 de septiembre del 2022  
para efectos de impresión del presente Informe.



Programa de Vivienda Social  
Vivienda completa  
Municipio de Coatepec







Programa de Vivienda Social  
Vivienda completa

Localidades de Las Cruces, El Castillo, Castillo Chico, Chiltoyac y Col. 6 de enero, municipio de Xalapa



Antes



Durante



Durante

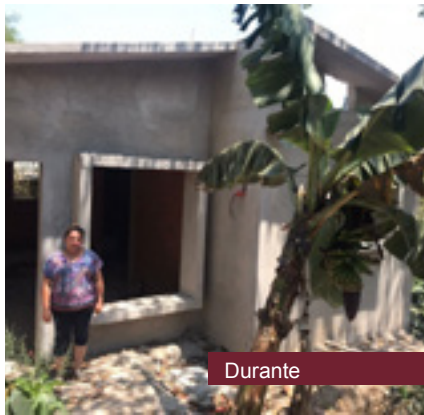

Durante



Después



Después



Después



Después



Después





Programa de Vivienda Social  
Vivienda completa  
Localidad de El Calvario, municipio de Papantla



Antes



Durante



Después

Programa de Vivienda Social  
Vivienda completa  
Localidad de El Cedro, municipio de Papantla



Antes



Durante



Después





Programa de Vivienda Social  
Vivienda completa  
Municipio de Tempoal



Antes



Durante



Durante



Durante



Después



Después





Programa de Vivienda Social  
Vivienda completa  
Localidades de Matlalapa, Cruz Blanca, San Marcos y Úrsulo Galván, municipio de Xico



Antes



Durante



Durante



Después



Después



Después



Después





Programa de Vivienda Social  
Vivienda completa  
Localidad de Veracruz, municipio de Veracruz

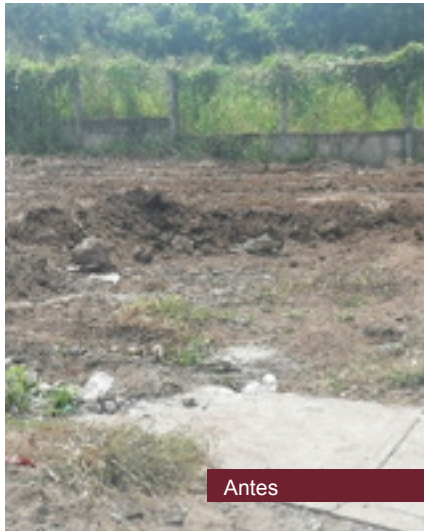

Antes



Antes



Durante



Durante



Después



Después



Después



Fideicomiso Estatal de Protección Civil para la Atención de Desastres Naturales y Otros Sinistros  
Unidad Básica de Vivienda reconstruida  
Localidad de La Vega, municipio de Chumatlán

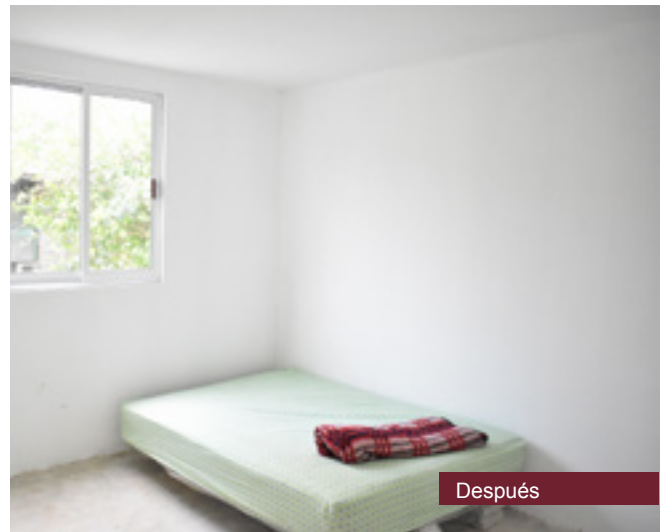





Programa Vivienda a Deudos de Policías Caídos en el Cumplimiento del Deber  
Entrega de llaves y escrituras de viviendas a familiares  
Municipio de Xalapa





Programa Calidad y Espacios para la Vivienda  
Cuartos dormitorio  
Localidad de Acula, municipio de Acula



Antes



Durante



Después



Después





Programa Calidad y Espacios para la Vivienda  
Cuartos dormitorio  
Localidad de Agua Dulce, municipio de Agua Dulce



Antes



Durante



Después



Después



Programa Calidad y Espacios para la Vivienda  
Cuartos dormitorio  
Localidad de Santiago, municipio de Atzalan



Programa Calidad y Espacios para la Vivienda  
Cuartos dormitorio  
Localidad de La Guadalupe, municipio de Castillo de Teayo







Programa Calidad y Espacios para la Vivienda  
Cuartos dormitorio  
Localidad de Gutiérrez Zamora, municipio de Chiconquiaco



Programa Calidad y Espacios para la Vivienda  
Cuartos dormitorio  
Localidad de Tenexco, municipio de Chalma





Programa Calidad y Espacios para la Vivienda  
Cuartos dormitorio  
Localidad de Juan Díaz Covarrubias, municipio de Hueyapan de Ocampo



Programa Calidad y Espacios para la Vivienda  
Cuartos dormitorio  
Localidad de Los Equimites, municipio de Jilotepec







Programa Calidad y Espacios para la Vivienda  
Cuartos dormitorio  
Localidad de Landaco, municipio de Las Minas



Programa Calidad y Espacios para la Vivienda  
Cuartos dormitorio  
Localidad de Palma Sola, municipio de Tamiahua





Programa Calidad y Espacios para la Vivienda  
Cuartos dormitorio  
Localidad de Xocotepec, municipio de Ayahualulco



Programa Calidad y Espacios para la Vivienda  
Cuartos dormitorio  
Localidades de San Andrés Buena Vista y Colonia Libertad, municipio de Villa Aldama







Programa Calidad y Espacios para la Vivienda  
Cuartos dormitorio  
Municipio de Hueyapan de Ocampo



Programa Calidad y Espacios para la Vivienda  
Cuartos dormitorio  
Localidad de Baxtla, municipio de Teocelo





Programa Calidad y Espacios para la Vivienda  
Cuartos dormitorio  
Localidad de Hueytepec, municipio de Tecolutla



Programa Calidad y Espacios para la Vivienda  
Cuartos dormitorio  
Localidad de Piedra Pinta, municipio de Tlapacoyan







Programa Calidad y Espacios para la Vivienda  
Cuartos dormitorio  
Localidad de Las Paredes, municipio de Chiconquiaco



Antes



Durante



Después

Programa Calidad y Espacios para la Vivienda  
Cuartos dormitorio  
Localidad de El Anono, municipio de Tamiahua



Después



Después



Después



Programa Calidad y Espacios para la Vivienda  
Cuartos dormitorio  
Localidad de Pochotitán, municipio de Tlapacoyan



Programa Calidad y Espacios para la Vivienda  
Cuartos dormitorio  
Localidad de Xololoyan, municipio de Ayahualulco







Programa Calidad y Espacios para la Vivienda  
Cuartos dormitorio  
Localidad de Paso San Juan, municipio de Jilotepec



Programa Calidad y Espacios para la Vivienda  
Cuartos dormitorio  
Localidad de Texin, municipio de Teocelo





Programa Calidad y Espacios para la Vivienda  
Cuartos dormitorio  
Localidad de Las Carboneras, municipio de Las Minas



Programa Calidad y Espacios para la Vivienda  
Cuartos dormitorio  
Localidad de Los Mangos, municipio de Hueyapan de Ocampo







Programa Calidad y Espacios para la Vivienda  
Cuartos dormitorio  
Localidad de Castillo de Teayo, municipio de Castillo de Teayo



Programa Calidad y Espacios para la Vivienda  
Cuartos dormitorio  
Localidad de Taxtitla, municipio de Chalma





Programa Calidad y Espacios para la Vivienda  
Cuartos dormitorio  
Localidades Fuerte de Anaya, Cañada Rica, Pino Suárez, Hueytepec y Tecolutla, municipio de Tecolutla







Programa Calidad y Espacios para la Vivienda  
Cuartos dormitorio

Localidades Fuerte de Anaya, Cañada Rica, Pino Suárez, Hueytepec y Tecolutla, municipio de Tecolutla



Antes



Durante



Después



Después



Después



Programa Calidad y Espacios para la Vivienda  
Cuarto de baño  
Localidad de Colorado, municipio de Coatzacoalcos



Programa Calidad y Espacios para la Vivienda  
Cuarto de baño  
Municipio de Coatzacoalcos







Programa Calidad y Espacios para la Vivienda  
Cuarto de baño  
Localidad de Cerro del Carbón, municipio de Papantla



Programa Calidad y Espacios para la Vivienda  
Cuarto de baño  
Localidad de Mozutla, municipio de Papantla







Construcción de muros de contención en las zonas habitacionales Nuevo Xalapa y Xalapa 2000  
Localidad de Xalapa-Enríquez, municipio de Xalapa







Entrega de escrituras  
Localidad Xalapa-Enríquez, municipio de Xalapa







Entrega de escrituras en la reserva territorial Vergara-Tarimoya IV  
Localidad de Veracruz, municipio de Veracruz

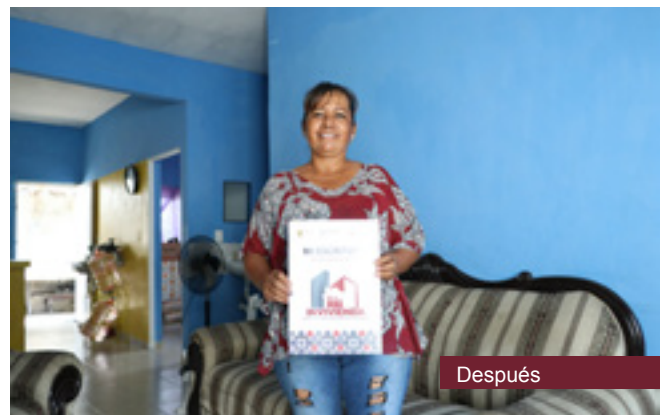





Entrega de escrituras en la reserva El Mirador  
Municipio de Martínez de la Torre



Después



Después



Después



Después



Después





Entrega de escrituras  
Localidad de Acacoyalpan, municipio de Amatlán de los Reyes

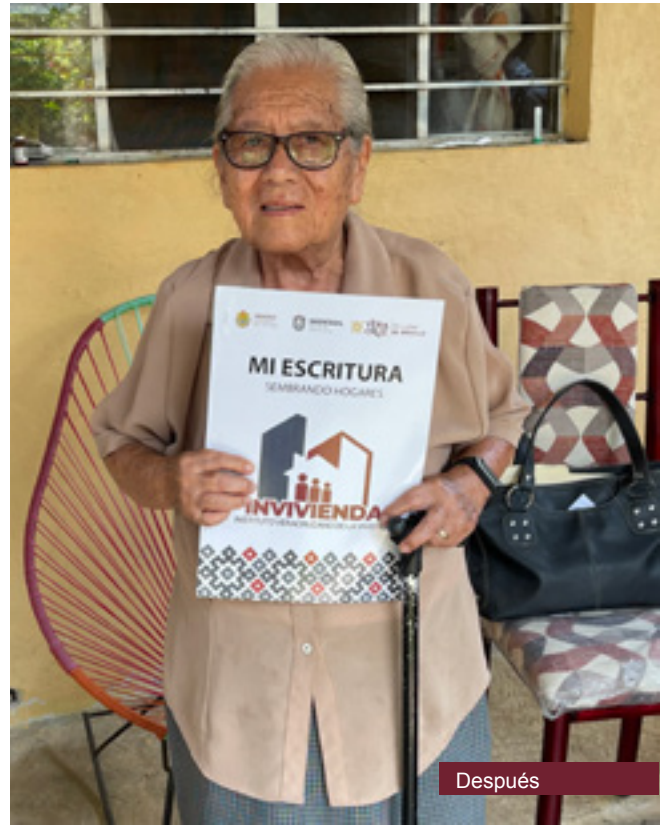

Entrega de escrituras  
C.S. Vergara-Tarimoya IV  
Localidad de Veracruz, municipio de Veracruz







Jornada de Regularización de Lotes de Interés Social en la reserva territorial Las Barrillas  
Localidad de Las Barrillas, municipio de Coatzacoalcos



Después



Después



Después



Después









# **CAEV**

## **COMISIÓN DEL AGUA DEL ESTADO DE VERACRUZ**

Se presenta el avance con corte al 30 de septiembre del 2022  
para efectos de impresión del presente Informe.



Construcción del sistema múltiple de abastecimiento de agua potable  
Localidad de Chila, municipio de Texcatepec







Construcción de planta de tratamiento de aguas residuales  
Localidad de La Antigua, municipio de La Antigua





Construcción de planta de tratamiento de aguas residuales  
Localidad de Acatitla, municipio de Chicontepec







Construcción de línea de conducción del sistema de agua potable  
Localidades de El Pedregal, Texhuacán y Textuzingo (Los Pinos), municipio de Texhuacán







Perforación de pozo profundo  
para el abastecimiento de agua potable  
Localidad de Alvarado, Municipio de Alvarado







Construcción del sistema múltiple de abastecimiento de agua potable Los Perros  
Localidades de Amaxal, Apigia, Aquixcuatitla, Cacalaca, Cuatepixtla, Hueytlachiquil, Nexpantzi, Poxtla, Santa  
Quitería, Tenexco, Tepetzintla y Zapotitla, municipio de Chalma







Rehabilitación por reparación de daños y cercado perimetral de la captación de pozo  
Localidad de Tuxpan, Municipio de Tuxpan







Rehabilitación del sistema múltiple de abastecimiento de agua potable Las Tres Villas (segunda etapa)  
Localidad de Ciudad Mendoza, municipio de Camerino Z. Mendoza







Rehabilitación del sistema múltiple de agua potable Las Tres Villas (tercera etapa)  
Localidad de Ciudad Mendoza, municipio de Camerino Z. Mendoza



Durante



Durante



Durante



Después





Rehabilitación del sistema de agua potable  
Localidad de Manlio Fabio Altamirano, municipio de Manlio Fabio Altamirano







Construcción de sistema de captación de agua de lluvia (primera etapa)  
Localidad de Tetlatzinga, municipio de Soledad Atzompa







Construcción del sistema de captación de agua de lluvia (primera etapa)  
Localidad de Tepetlampa, municipio de Tehuipango



Construcción de sistema de captación de agua de lluvia (primera etapa)  
Localidad de Tzoncolco, municipio de Rafael Delgado







Construcción de alcantarillado sanitario (primera etapa)\*  
Localidad de Rafael Delgado, municipio de Rafael Delgado







Construcción de drenaje sanitario (segunda etapa)\*  
Localidad de Donato Guerra, municipio de Huiloapan de Cuauhtémoc







Construcción del colector pluvial División del Norte  
(primera etapa)\*  
Localidad de Xalapa-Enríquez, municipio de Xalapa







Construcción del colector pluvial División del Norte  
(segunda etapa), en las calles Valentín Canalizo, Martín Carrera, José Ma. Iglesias y avenida Ciudad de las Flores\*  
Localidad de Xalapa-Enríquez, municipio de Xalapa

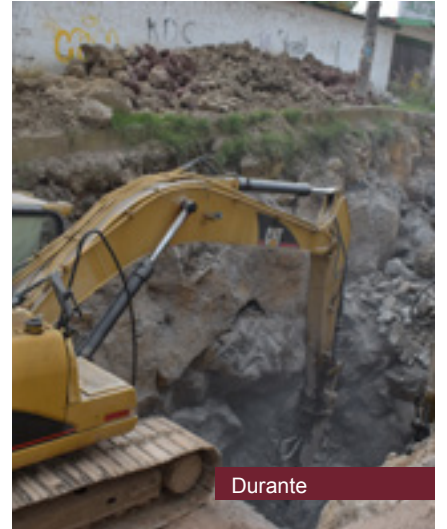





Construcción de tanques de regularización con capacidad de 5,000 metros cúbicos\*  
Localidad de Alto Lucero, municipio de Tuxpan







Construcción y ampliación de planta potabilizadora\*  
Localidad de El Remolino, municipio de Papantla







Construcción del colector pluvial Hernández Castillo (primera etapa), en las calles Fray Bartolomé de las Casas, Victoriano Huerta, Diego Carrillo Nizo y avenidas Atenas Veracruzana y Ciudad de las Flores\*  
Localidad de Xalapa-Enríquez, municipio de Xalapa

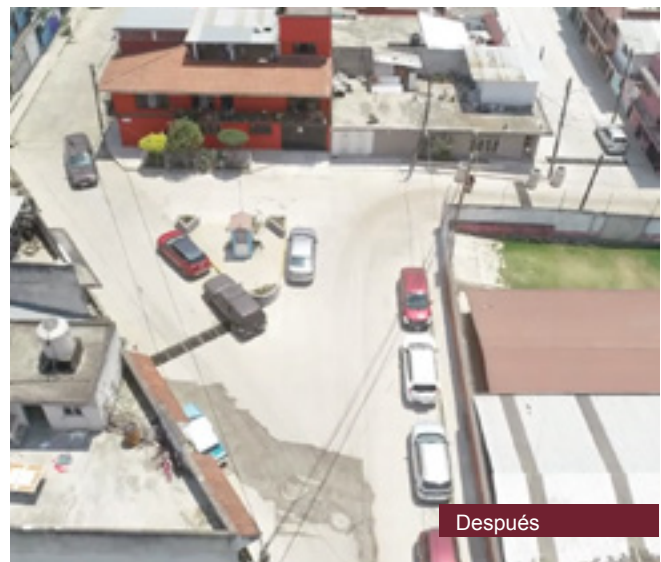
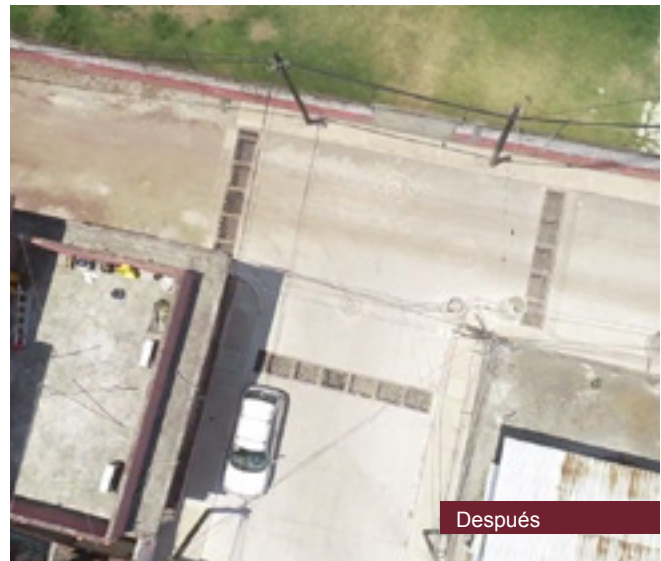





Construcción del sistema múltiple de abastecimiento de agua potable  
Los Perros (primera etapa)\*  
Localidades de Tetillas, Tianguis y Lindero Aguacate, municipios de Tantoyuca y Chalma







Construcción del sistema múltiple de abastecimiento de agua potable (sexta etapa)\*  
Localidad de Tetillas, municipio de Tantoyuca



Durante



Durante



Durante



Después



Después



Después





Rehabilitación de la captación del sistema de agua potable (primera etapa)\*  
Localidad de Tuxpan, municipio de Tuxpan







Rehabilitación del sistema múltiple de abastecimiento de agua potable Las Tres Villas (primera etapa)\*  
Localidad de Ciudad Mendoza, municipio de Camerino Z. Mendoza







Rehabilitación de la planta potabilizadora (primera etapa)\*  
Localidad de Poza Rica de Hidalgo, municipio de Poza Rica de Hidalgo







Construcción de sistema de saneamiento a base de biodigestores\*  
Localidad de Achichipico, municipio de Tehuipango







Construcción de sistema de captación de agua de lluvia (primera etapa)\*  
Localidad de Tepaxapa, municipio de Soledad Atzompa



Construcción de sistema de saneamiento a base de biodigestores\*  
Localidad de Tepaxapa, municipio de Soledad Atzompa

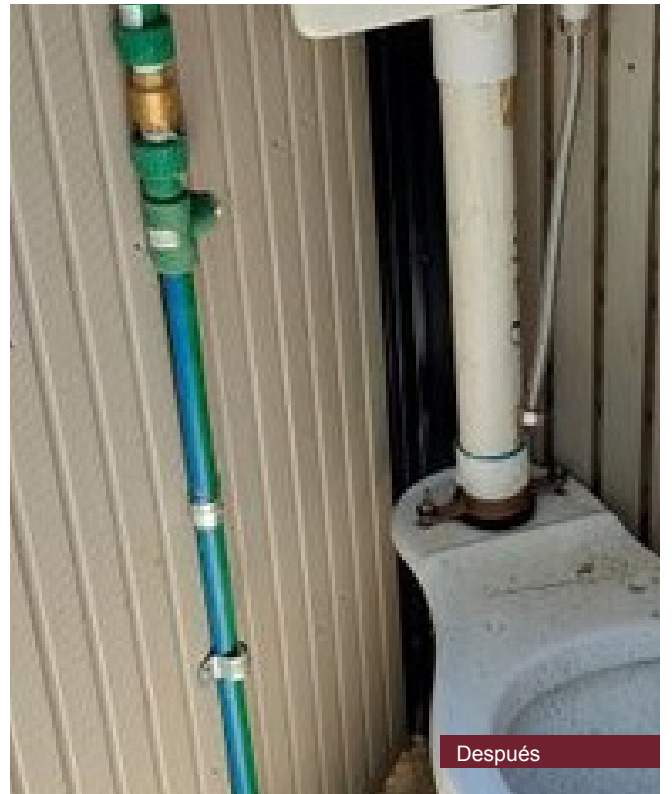





Construcción de línea de conducción de agua potable para reforzamiento de tanques  
Localidad de Xalapa-Enríquez, municipio de Xalapa



Construcción de planta de tratamiento de aguas residuales  
Localidad de Vega de Alatorre, municipio de Vega de Alatorre







Construcción de redes de distribución de agua potable  
Localidades de Ochitla, San Isidro, Temaxcalapa, Tepenacaxtla y Zapaltecatl, municipio de Zongolica



Construcción de emisor sanitario La Malinche y rehabilitación de red de atarjeas  
Localidad de Acayucan, municipio de Acayucan







Construcción de cárcamo de bombeo y equipamiento electromecánico  
Localidad de Ciudad Mendoza, municipio de Camerino Z. Mendoza



Equipamiento electromecánico de pozo y línea de conducción (segunda etapa)  
Localidad de Chavarrillo, municipio de Emiliano Zapata







Construcción de alcantarillado sanitario para la zona conurbada (segunda etapa)  
Localidad de Rafael Delgado, Municipio de Rafael Delgado



Construcción de drenaje sanitario ampliación Moctezuma, calles Banderilla y Córdoba (segunda etapa)  
Localidad de Xalapa-Enríquez, municipio de Xalapa

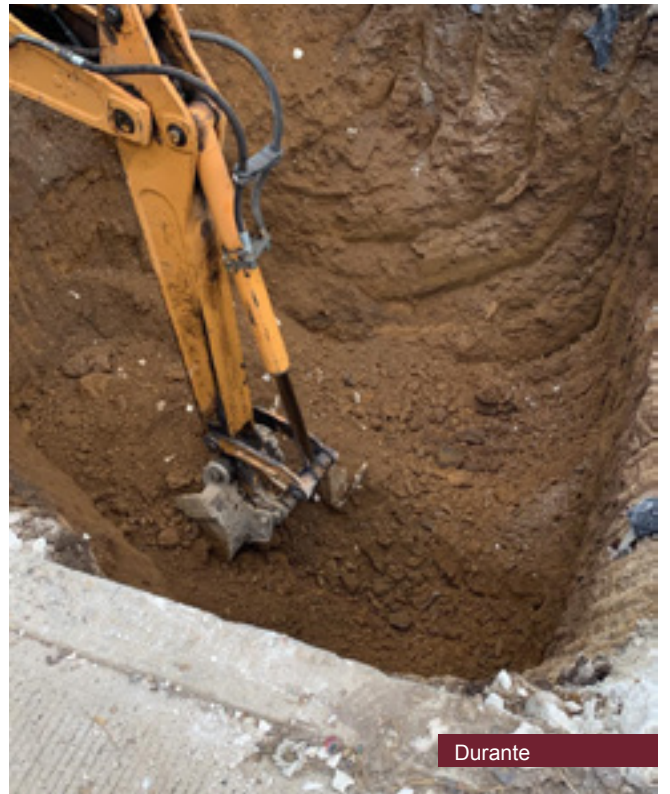





Construcción de alcantarillado sanitario  
Localidades de Magdalena y Helicotla, municipio de Magdalena



Perforación de pozo profundo para el abastecimiento de agua potable  
Localidad de Encinal de Ojapa, municipio de Texistepec







Rehabilitación de la línea de conducción (primera etapa)  
Localidad de Tuxpan, municipio de Tuxpan



Construcción del sistema de saneamiento a base de biodigestores  
Localidad de Tuxpango, municipio de Tehuipango







Construcción de alcantarillado sanitario (segunda etapa)  
Localidad de Ayotuxtla, municipio de Texcatepec



Construcción de planta de tratamiento de aguas residuales  
Localidad de Atexcalco, municipio de Soledad Atzompa







Servicios de limpieza y desazolve de alcantarillado  
Varios municipios



Programa de Abastecimiento de Agua Potable en Autotanques a Zonas de Contingencia por Sequía o Lluvia  
Varios municipios





HOSPITAL GENERAL  
PEÑOTE VERACRUZ

SECRETARÍA DE SALUD  
SESVER  
SECRETARÍA DE SALUD





# **SESVER**

## **SERVICIOS DE SALUD DE VERACRUZ**

Se presenta el avance con corte al 30 de septiembre del 2022  
para efectos de impresión del presente Informe.



Construcción del Centro de Salud Colonia Piloto  
Localidad de Colonia Piloto, municipio de Pánuco

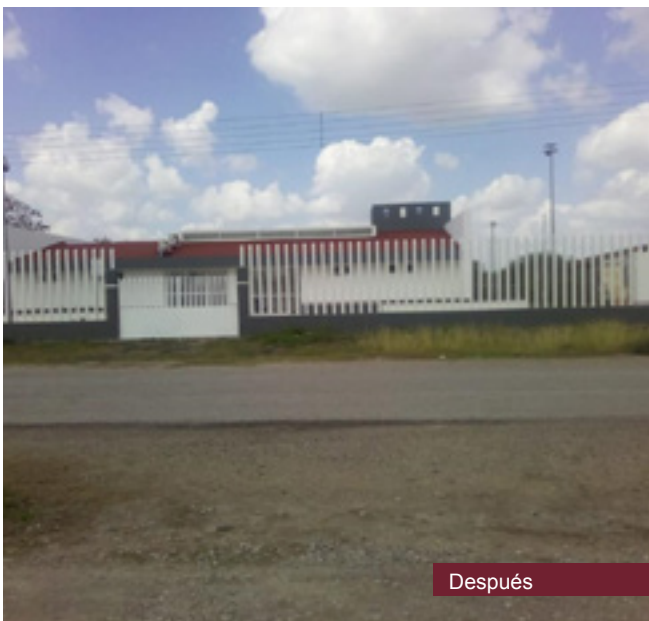
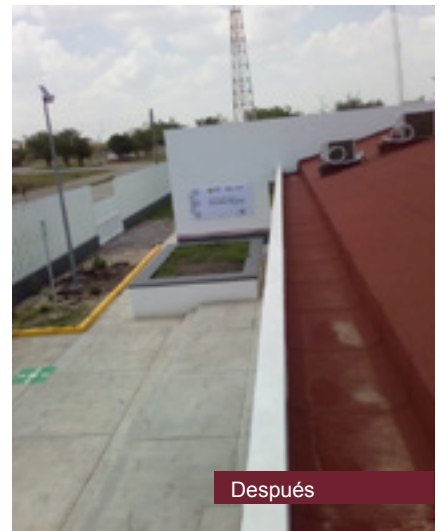





Construcción del Centro de Salud Úrsulo Galván  
Localidad de Úrsulo Galván, municipio de Úrsulo Galván



Antes



Antes



Durante



Durante



Después



Después



Después



Después





Sustitución del Centro de Salud Niños Héroes  
Localidad de Niños Héroes, municipio de Las Choapas







Sustitución del Centro de Salud Oluta  
Localidad de Oluta, municipio de Oluta





Sustitución del Centro de Salud Hidalgotitlán  
Localidad de Hidalgotitlán, municipio de Hidalgotitlán



Antes



Antes



Durante



Después



Después



Después





Sustitución del Centro de Salud Ejido Rancho Alegre  
Localidad de Ejido Rancho Alegre, municipio de El Higo





Sustitución del Centro de Salud Chijol 17  
Localidad de Chijol 17, municipio de Pánuco



Antes



Antes



Durante

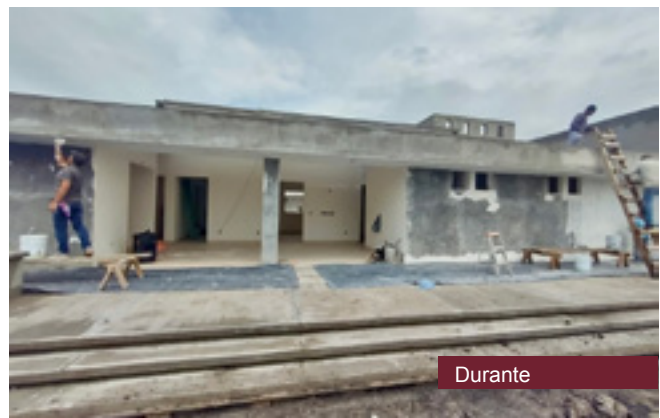

Durante

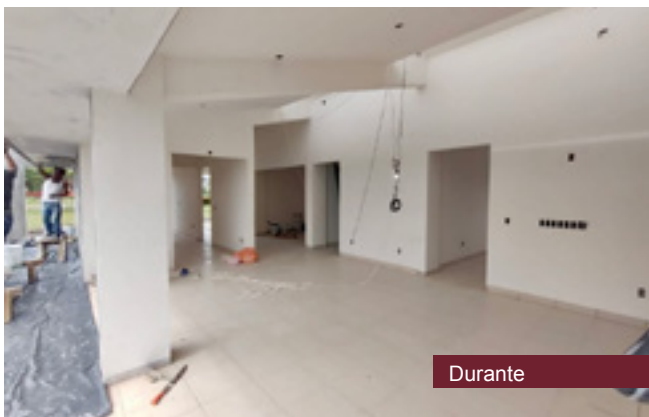

Durante



Después



Después



Después





Sustitución del Centro de Salud Zacualpan  
Localidad de Zacualpan, municipio de Zacualpan





Sustitución del Centro de Salud Villa Aldama  
Localidad de Villa Aldama, municipio de Villa Aldama

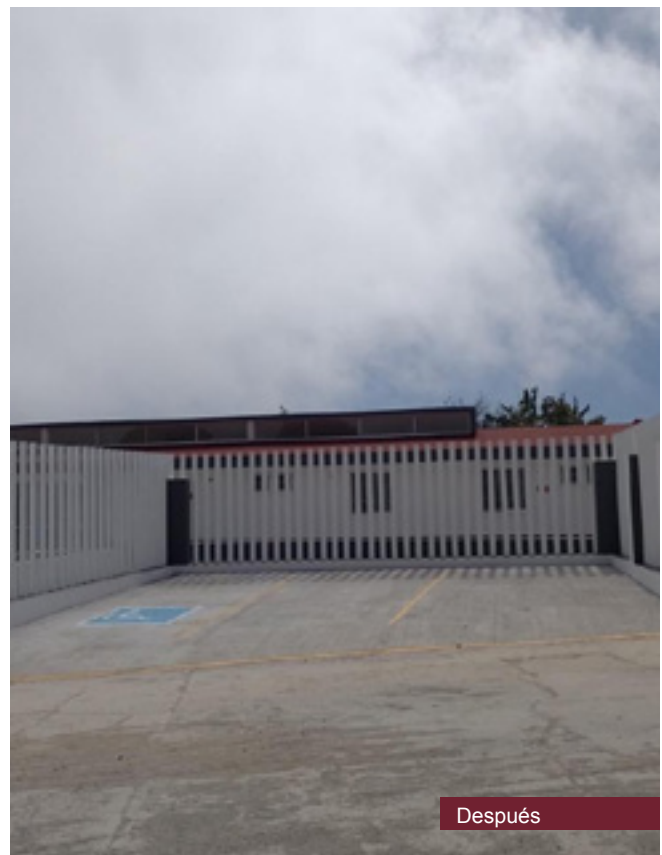
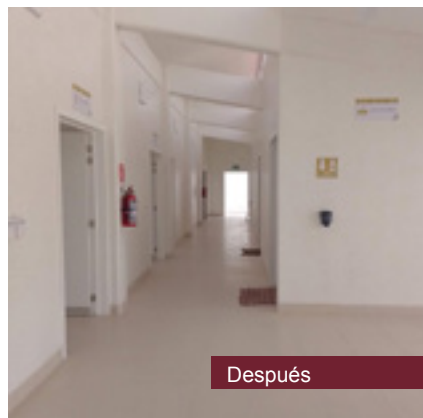





Mantenimiento del Centro de Salud Teresa Morales  
Localidad de Coatzacoalcos, municipio de Coatzacoalcos

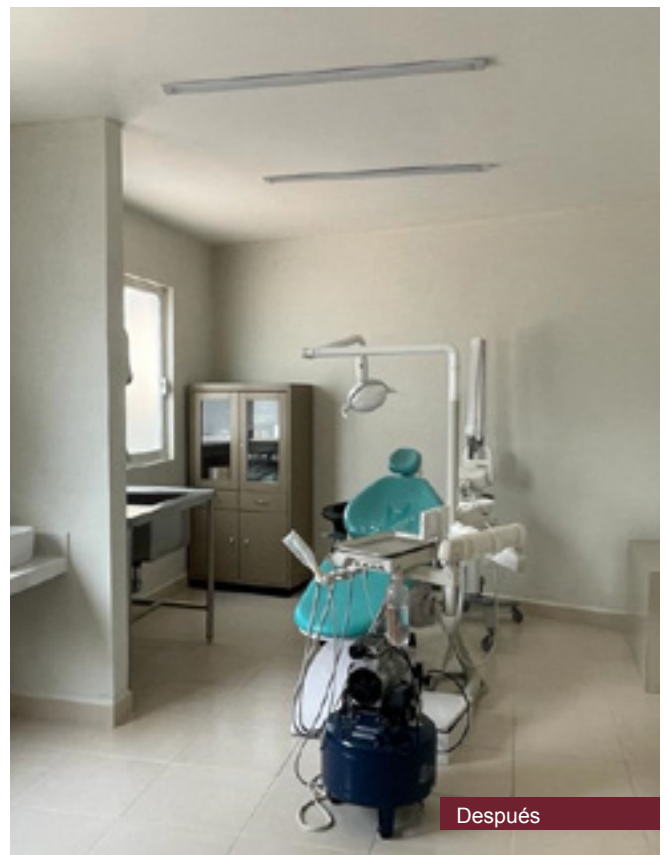
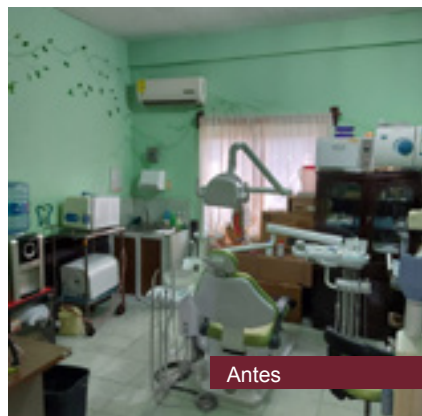



Mantenimiento del Centro de Salud Apazapan  
Localidad de Apazapan, municipio de Apazapan



Antes



Antes

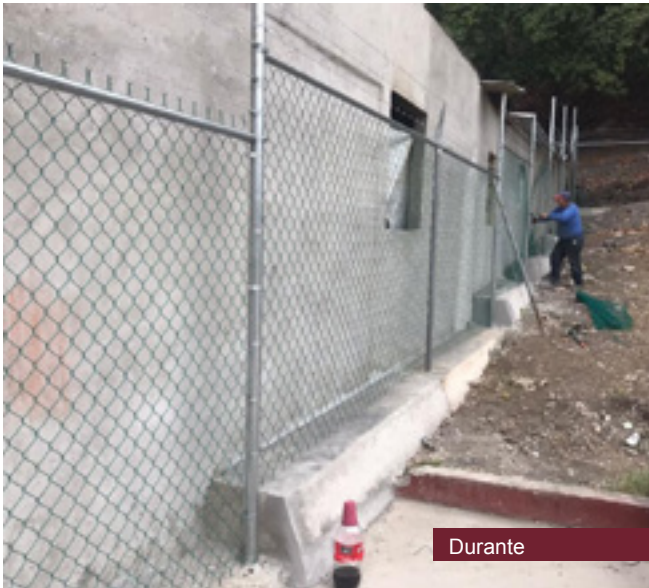

Durante



Durante

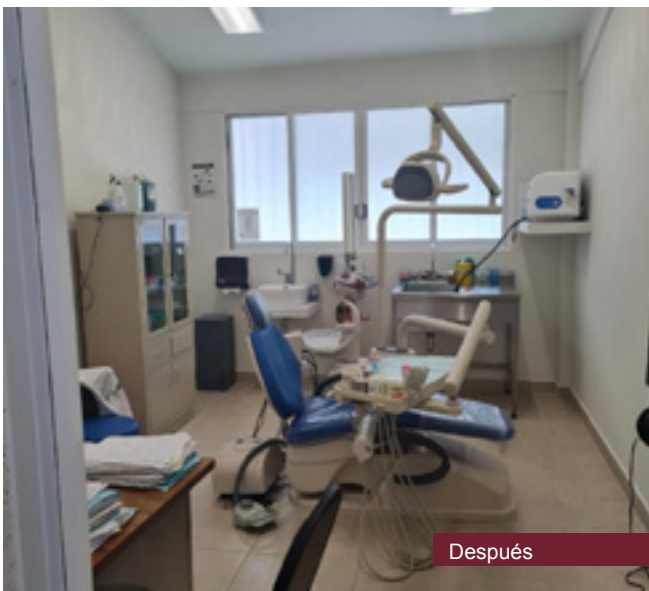

Después

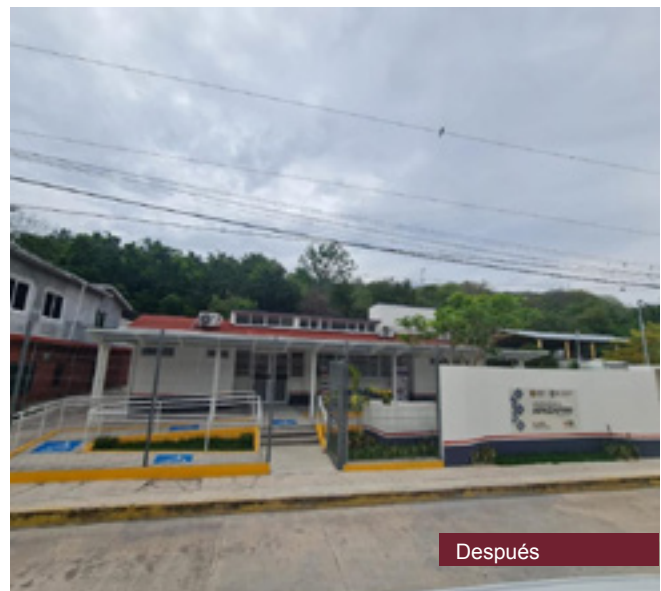

Después





Mantenimiento del Centro de Salud Chavarrillo  
Localidad de Chavarrillo, municipio de Emiliano Zapata





Mantenimiento del Centro de Salud Arroyo Blanco  
Localidad de Xalapa-Enríquez, municipio de Xalapa

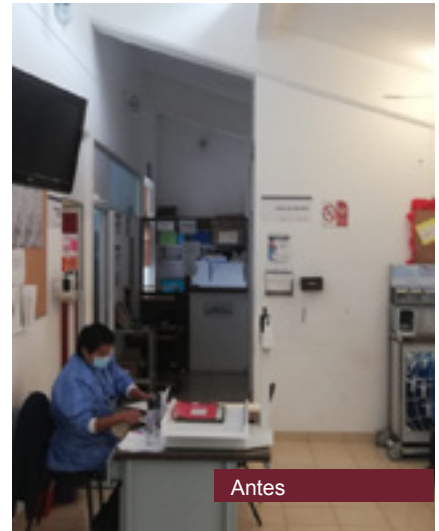





Mantenimiento del Centro de Salud Las Amapolas  
Localidad de Las Amapolas, municipio de Veracruz





Mantenimiento del Centro de Salud El Conejo  
Localidad de El Conejo, municipio de Perote



Antes



Antes

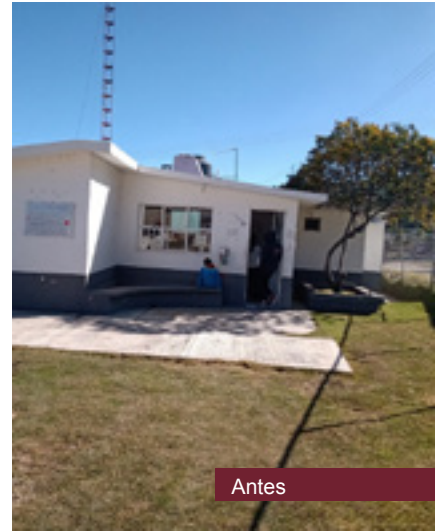

Antes



Durante



Después



Después



Después





Mantenimiento del Centro de Salud Peñuela  
Localidad de Peñuela, municipio de Amatlán de los Reyes

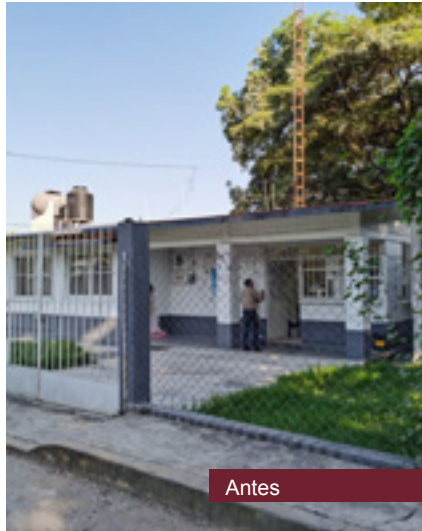
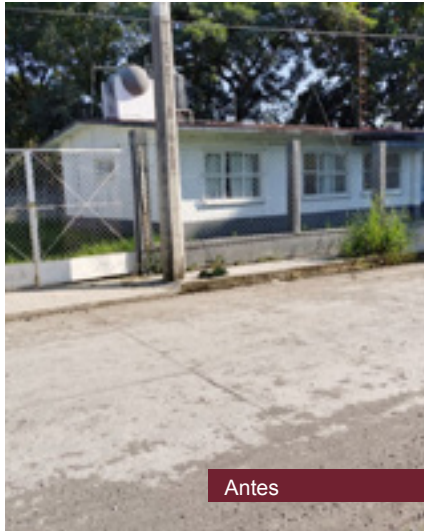



Mantenimiento del Centro de Salud Colonia Emiliano Zapata  
Localidad de Xalapa-Enríquez, municipio de Xalapa



Antes



Antes



Después



Después



Después





Mantenimiento del Centro de Salud Lerdo de Tejada  
Localidad de Xalapa-Enríquez, municipio de Xalapa

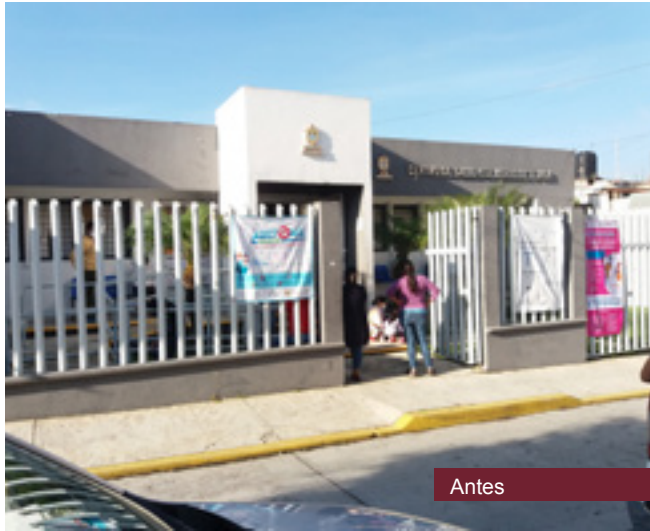

Antes



Antes

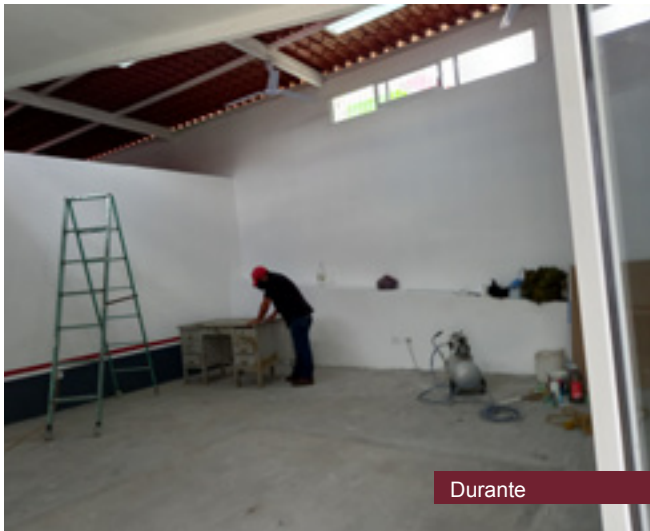

Durante

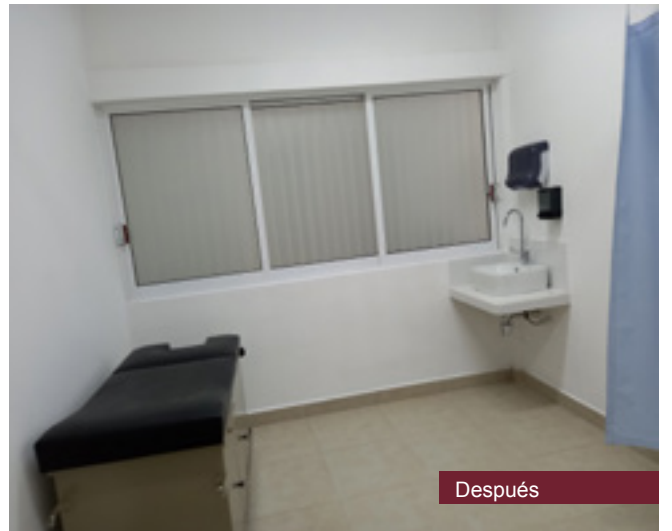

Después



Después



Mantenimiento del Centro de Salud Nanchital  
Localidad de Nanchital, municipio de Nanchital







Mantenimiento del Centro de Salud Naranjal  
Localidad de Naranjal, municipio de Chinameca



Antes



Antes



Después



Después



Después





Rehabilitación del Centro de Salud Cong. Hidalgo  
Localidad de Hidalgo, municipio de Pueblo Viejo

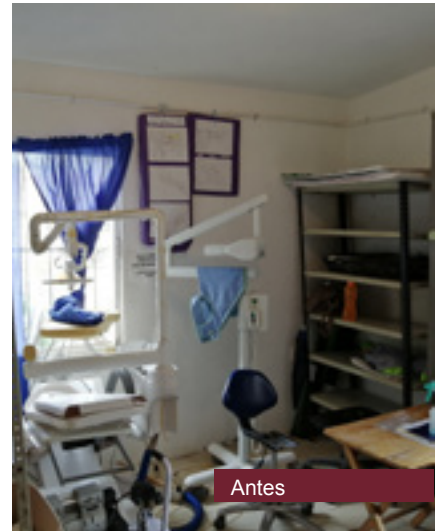





Rehabilitación del Centro de Salud Las Vigas de Ramírez  
Localidad de Las Vigas de Ramírez, municipio de Las Vigas de Ramírez



Antes



Antes

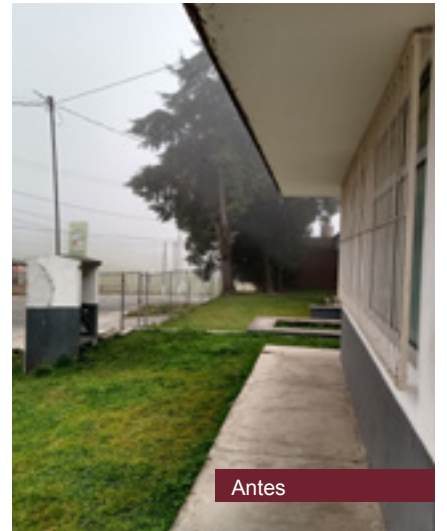

Antes



Durante



Durante

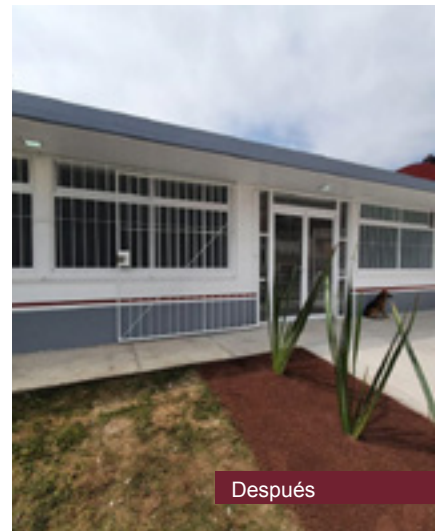

Después



Después



Después



Rehabilitación del Centro de Salud Tepetlán  
Localidad de Tepetlán, municipio de Tepetlán

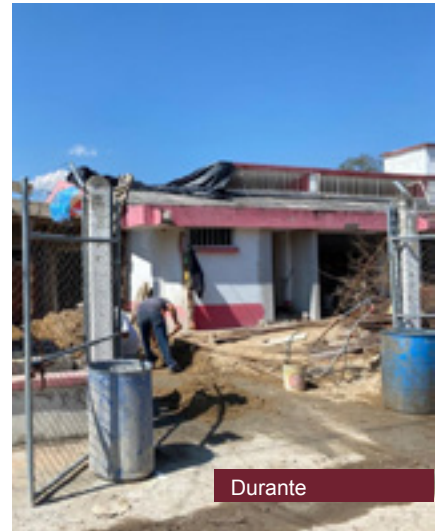
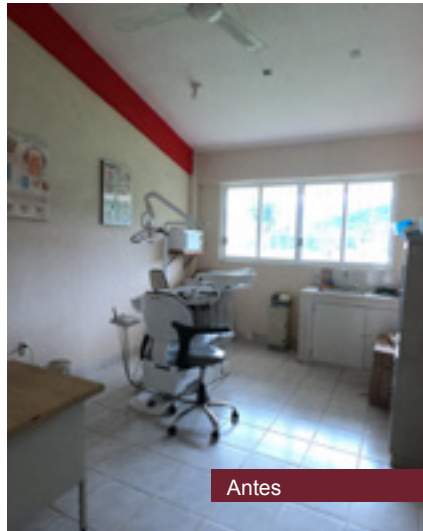





Rehabilitación y ampliación del Instituto Veracruzano de Salud Mental Dr. Rafael Velasco  
Localidad de Xalapa-Enríquez, municipio de Xalapa

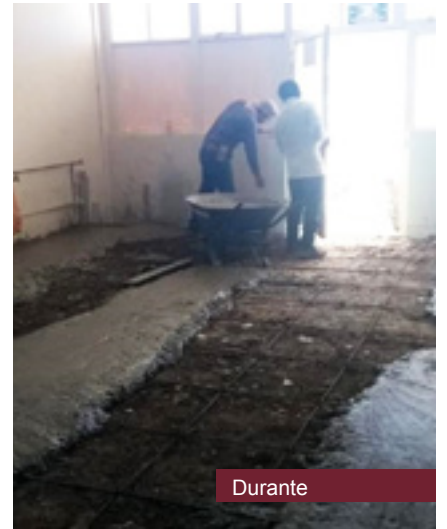
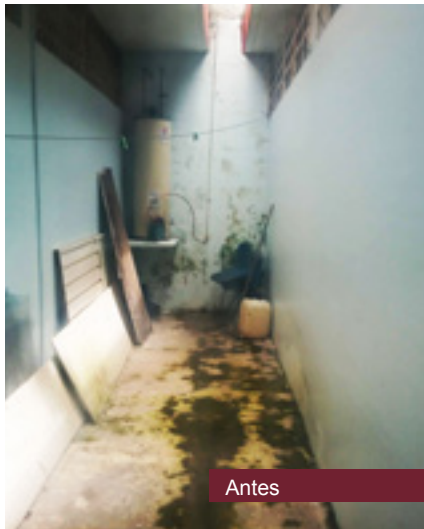



Rehabilitación del Hospital General de Papantla  
Localidad de Papantla, municipio de Papantla

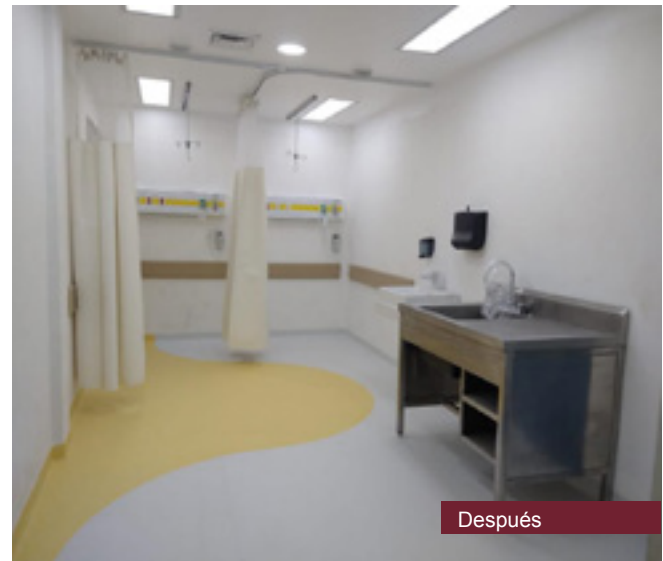





Rehabilitación de un hospital  
Localidad de Entabladero, municipio de Espinal



Antes



Antes



Durante



Después



Después



Rehabilitación de un hospital  
Localidad de Coatepec, municipio de Coatepec

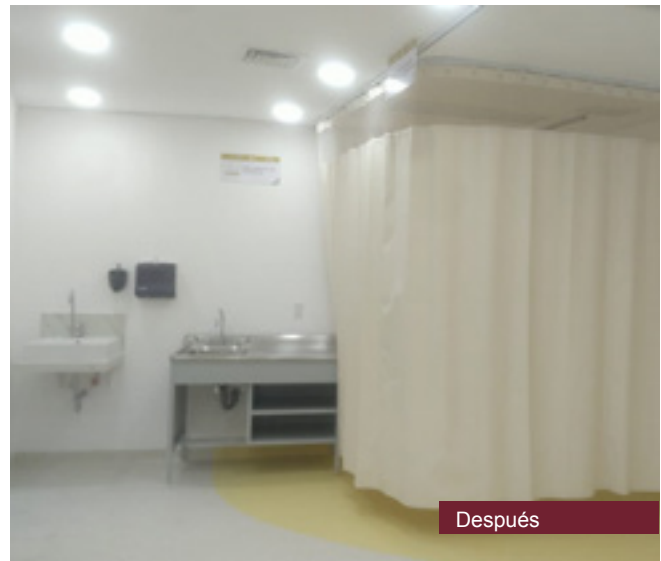
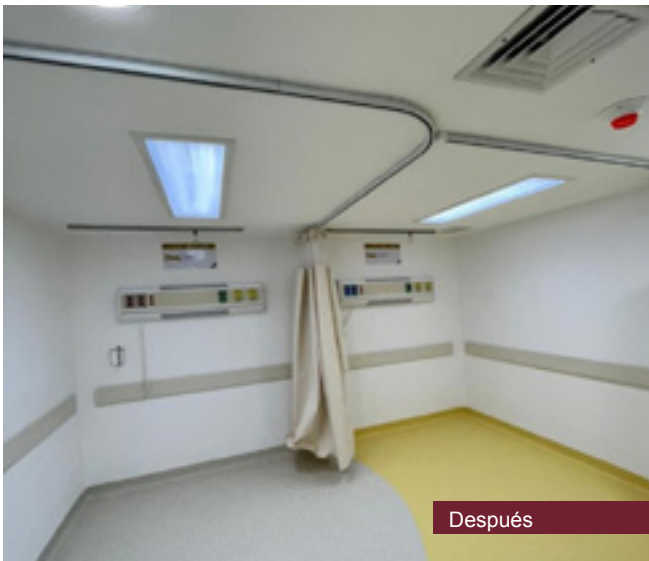





Rehabilitación de un hospital  
Localidad de Playa Vicente, municipio de Playa Vicente



Antes



Antes

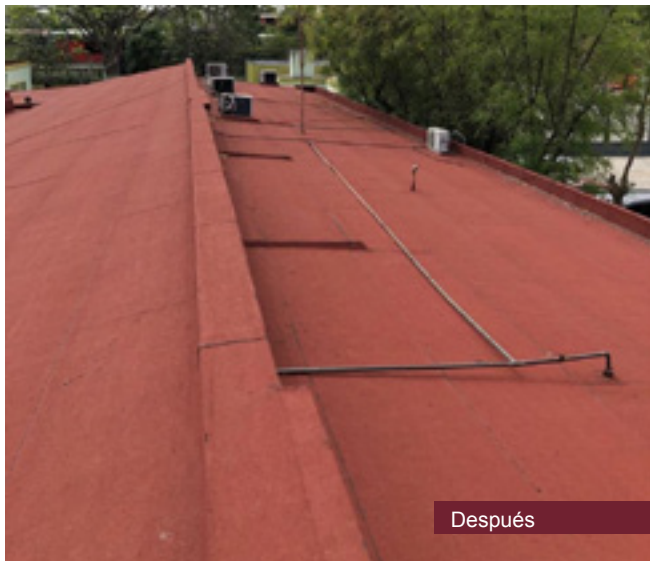

Después



Después

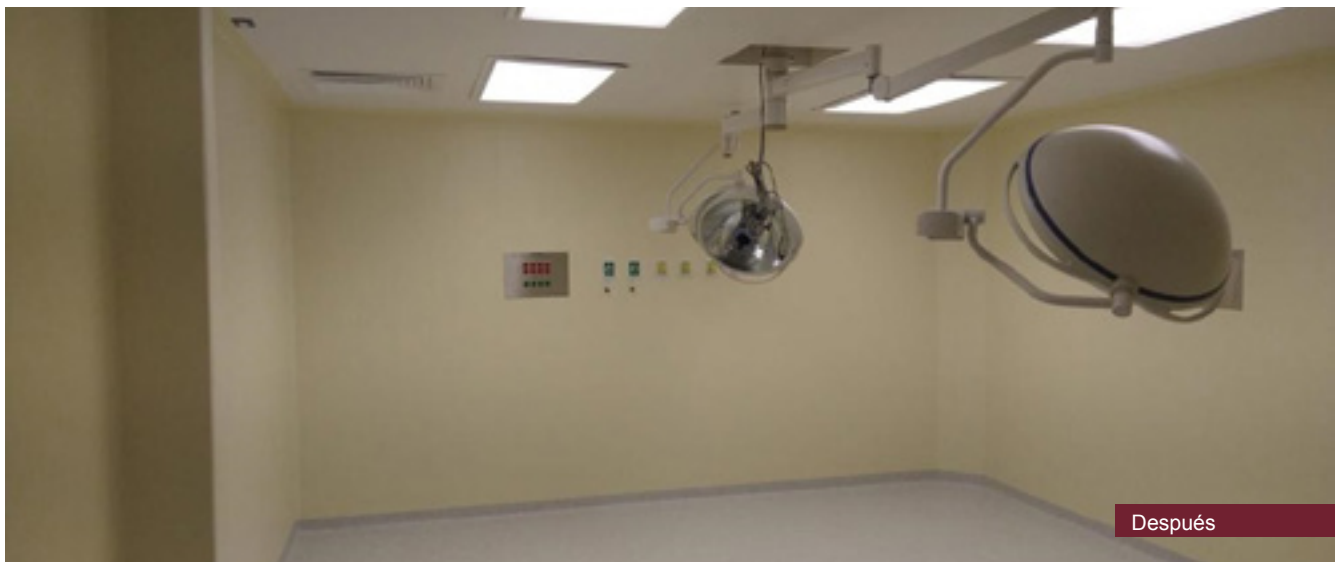

Después



Rehabilitación de un hospital  
Localidad de Teocelo, municipio de Teocelo

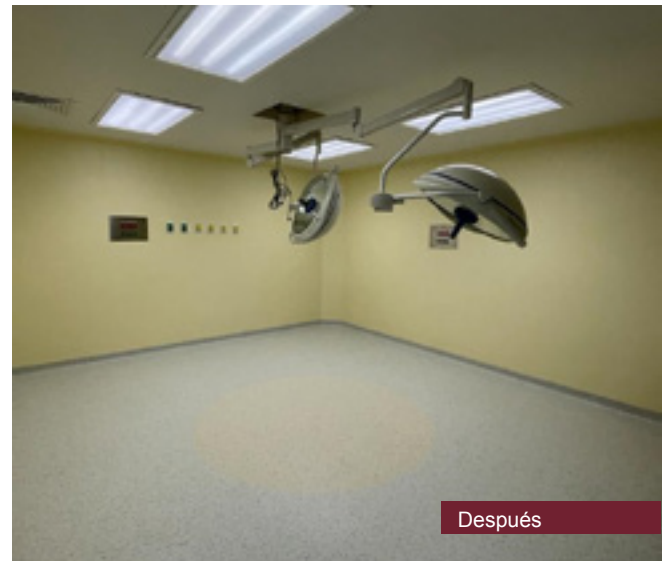
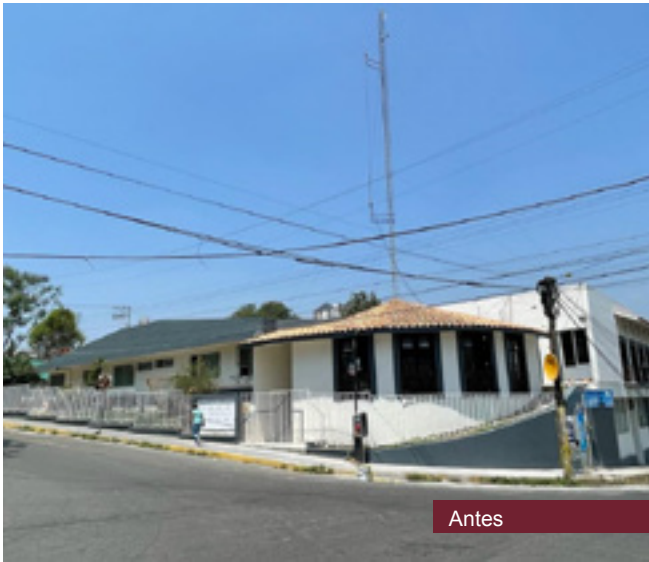





Rehabilitación del Centro de Salud Antón Lizarido  
Localidad de Antón Lizarido, municipio de Alvarado



Antes



Antes



Durante



Después



Después



Rehabilitación del centro de salud  
con servicios ampliados Jalacingo  
Localidad de Jalacingo, municipio de Jalacingo



Antes



Durante



Durante



Después



Después

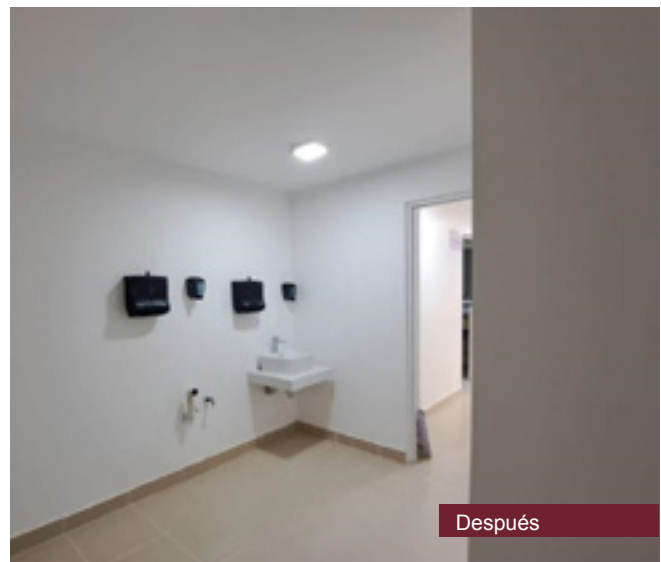

Después





Suministro e instalación del sistema de fuerza, construcción de estructura para ampliación en diversas áreas de Plaza Galerías Localidad de Xalapa-Enríquez, municipio de Xalapa

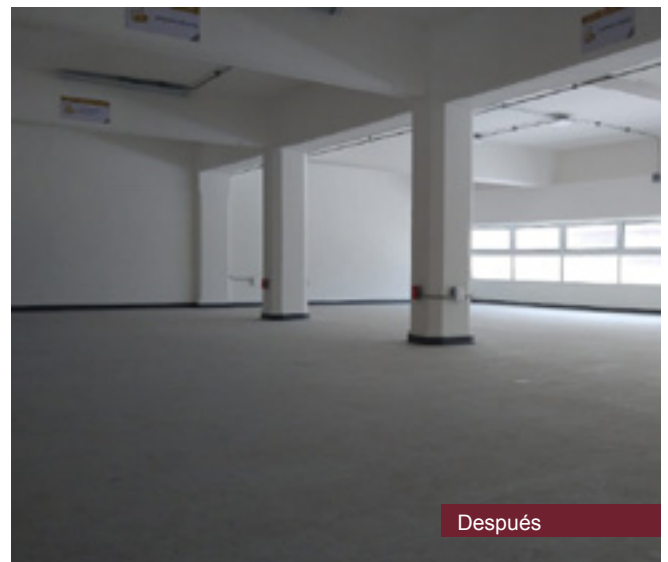
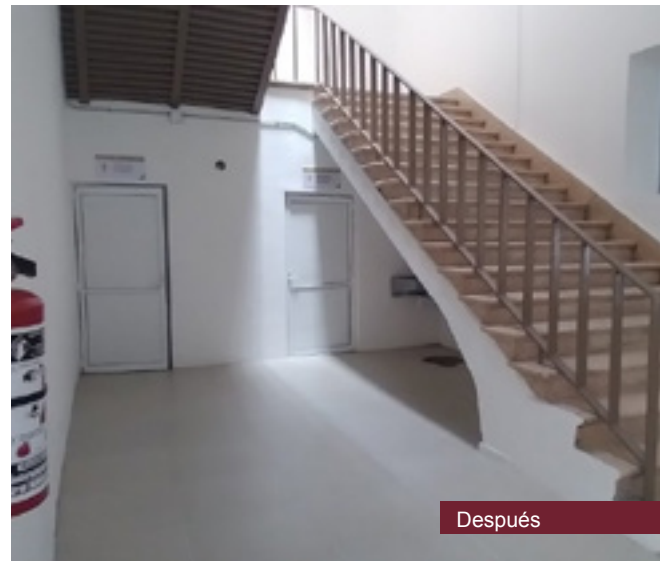



Terminación del Hospital General  
Localidad de Perote, municipio de Perote



Antes



Antes



Durante



Durante



Después





Terminación del Hospital General  
Localidad de Perote, municipio de Perote





Terminación del Centro de Salud de Encinal de Ojapa  
Localidad de Encinal de Ojapa, municipio de Texistepec







Terminación del Centro de Salud Adalberto Tejeda  
Localidad de Adalberto Tejeda, municipio de Hidalgotitlán

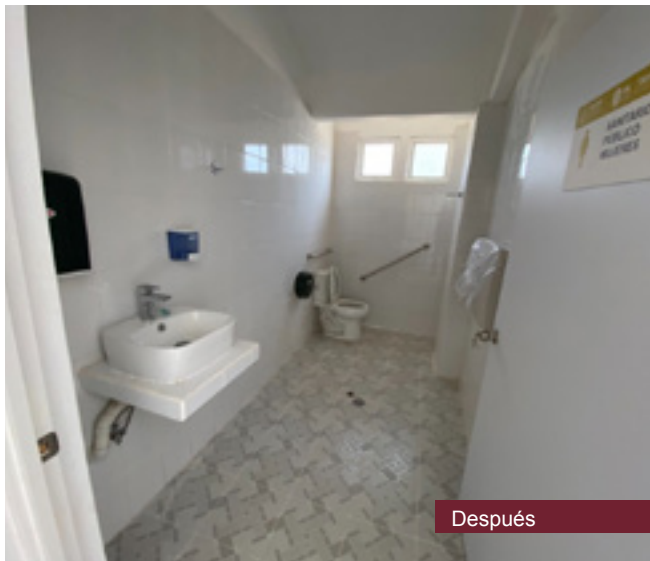





Terminación de obra exterior en un centro de salud  
Localidad de Papantla, municipio de Papantla

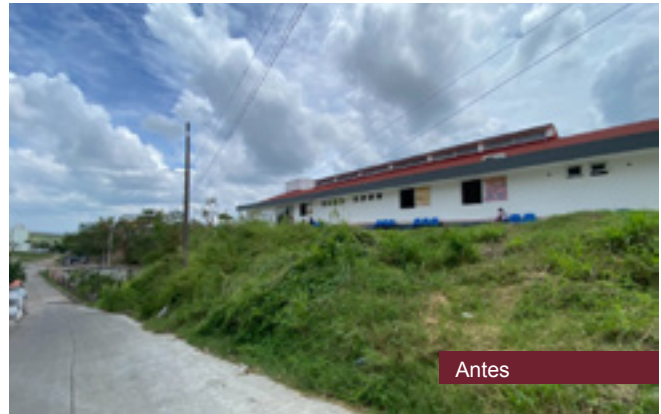
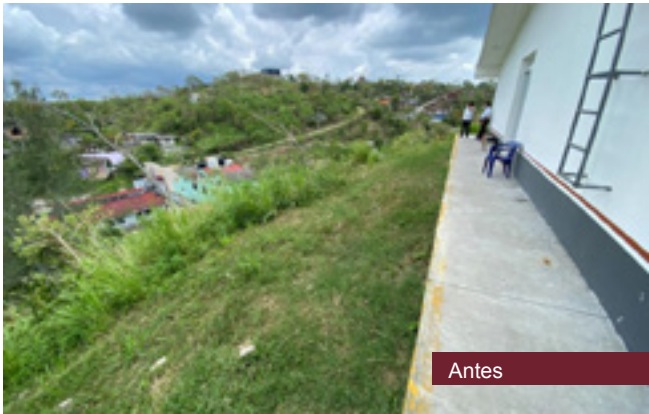





Terminación del Centro de Salud Acajete  
Localidad de Acajete, municipio de Acajete



Antes



Antes



Durante



Durante

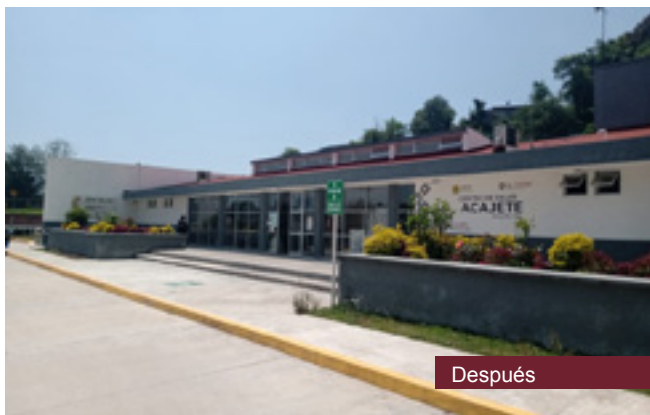

Después



Después



Después



Equipamientos



Hospital General de Perote



Hospital General de Perote

Huasteca Alta
Hospital de la Comunidad de Naranjos, municipio de Naranjos Amatlán
Hospital de la Comunidad de Ozuluama de Mascareñas, municipio de Ozuluama de Mascareñas
Hospital General de Pánuco, municipio de Pánuco
C.S. La Angostura, municipio de Pánuco
C.S. Pánuco, municipio de Pánuco
C.S. Tlaxcalita, municipio de Pánuco
Hospital Platón Sánchez UNEME, municipio de Platón Sánchez
C.S. La Crinolina, municipio de Platón Sánchez
C.S. Platón Sánchez, municipio de Platón Sánchez
C.S. Anáhuac, municipio de Pueblo Viejo
C.S. Congregación Hidalgo, municipio de Pueblo Viejo
C.S. La Reforma, municipio de Tamiahua
C.S. Tamiahua, municipio de Tamiahua
C.S. Chiconcillo, municipio de Tantima
C.S. El Zapotal, municipio de Tantima
C.S. Gutiérrez Zamora, municipio de Tantima
C.S. Tantima, municipio de Tantima
Hospital General de Tantoyuca, municipio de Tantoyuca
C.S. Palo Solo, municipio de Tantoyuca
Hospital de Tempoal, municipio de Tempoal
Huasteca Baja
Hospital General Álamo, municipio de Álamo Temapache
C.S. El Ixtle, municipio de Álamo Temapache
C.S. La Camelia, municipio de Álamo Temapache
C.S. Potrero del Llano, municipio de Álamo Temapache

C.S. Sombrerete, municipio de Álamo Temapache
C.S. Tierra Blanca Booxter, municipio de Álamo Temapache
C.S. La Defensa, municipio de Castillo de Teayo
Hospital de la Comunidad de Cerro Azul, municipio de Cerro Azul
C.S. Ahuatitla Abajo, municipio de Chicontepec
C.S. Soltepec, municipio de Chicontepec
C.S. Chontla, municipio de Chontla
C.S. Ejido Canoas, municipio de Chontla
C.S. El Ciruelar, municipio de Citlaltépetl
Hospital de la Comunidad de Huayacocotla, municipio de Huayacocotla
C.S. La Selva, municipio de Huayacocotla
C.S. Zonzonapa, municipio de Huayacocotla
C.S. Ilatatlán, municipio de Ilatatlán
C.S. Chicuala, municipio de Ixcatepec
Hospital de la Comunidad de Llano de Enmedio, Ixhuatlán de Madero
C.S. Aguacate Barrio Bajo, municipio de Ixhuatlán de Madero
C.S. Chapopote, municipio de Ixhuatlán de Madero
C.S. Ixhuatlán de Madero, municipio de Ixhuatlán de Madero
C.S. Oxitempa, municipio de Ixhuatlán de Madero
C.S. Pahlua Grande, municipio de Ixhuatlán de Madero
C.S. Piedra Grande Chijolito, municipio de Ixhuatlán de Madero
C.S. Piedra Grande Guayabo, municipio de Ixhuatlán de Madero
C.S. San Martín, municipio de Ixhuatlán de Madero
C.S. Cuamanco, municipio de Tepetzintla
C.S. La Guásima, municipio de Tepetzintla
C.S. Tlachichilco, municipio de Texcatepec





Equipamientos

Hospital General de Tuxpan Dr. Emilio Alcázar, municipio de Tuxpan
C.S. Laja de Coloman, municipio de Tuxpan
C.S. Ojite Rancho Nuevo, municipio de Tuxpan
C.S. Países Bajos, municipio de Tuxpan
C.S. La Pezma, municipio de Zacualpan
C.S. Zacualpan, municipio de Zacualpan
C.S. Zacamola, municipio de Zontecomatlán de López y Fuentes
C.S. Zontecomatlán, municipio de Zontecomatlán de López y Fuentes
<b>Totonaca</b>
C.S. Plan de Limón, municipio de Cazones de Herrera
C.S. Chumatlán, municipio de Chumatlán
C.S. Coatzintla Ruiz Cortines, municipio de Coatzintla
C.S. Manuel María Contreras, municipio de Coatzintla
C.S. Coxquihui, municipio de Coxquihui
C.S. El Jobo, municipio de Coxquihui
C.S. La Chaca, municipio de Coyutla
Hospital de la Comunidad de Entabladero, municipio de Espinal
C.S. Espinal, municipio de Espinal
C.S. San Francisco, municipio de Espinal
C.S. Cerro Grande, municipio de Filomeno Mata
C.S. Filomeno Mata, municipio de Filomeno Mata
Hospital de la Comunidad de Gutiérrez Zamora, municipio de Gutiérrez Zamora
C.S. Morro, municipio de Gutiérrez Zamora
C.S. Rafael Valenzuela, municipio de Gutiérrez Zamora
C.S. Mecatlán, municipio de Mecatlán

Hospital General Papantla Dr. José Bill Belenguer, municipio de Papantla
C.S. Cerro del Carbón, municipio de Papantla
C.S. Francisco Villa, municipio de Papantla
C.S. Joloapan, municipio de Papantla
C.S. Santa Agueda, municipio de Papantla
UNEME-Capa Papantla, municipio de Papantla
Hospital Regional de Poza Rica, municipio de Poza Rica de Hidalgo
C.S. Casitas, municipio de Poza Rica de Hidalgo
C.S. Lázaro Cárdenas, municipio de Poza Rica de Hidalgo
C.S. Paso del Progreso, municipio de Poza Rica de Hidalgo
C.S. Poza Rica (Col. Anáhuac), municipio de Poza Rica de Hidalgo
C.S. Poza Rica (Vicente Guerrero), municipio de Poza Rica de Hidalgo
C.S. Vicente Herrera, municipio de Poza Rica de Hidalgo
C.S. Zozocolco, municipio de Poza Rica de Hidalgo
CAPASITS Poza Rica, municipio de Poza Rica de Hidalgo
UNEME Poza Rica, municipio de Poza Rica de Hidalgo
C.S. El Palmar, municipio de Tihuatlán
C.S. Emiliano Zapata, municipio de Tihuatlán
C.S. Francisco Villa, municipio de Tihuatlán
C.S. La Concepción, municipio de Tihuatlán
C.S. Quirazco, municipio de Tihuatlán
C.S. Zacate Colorado, municipio de Tihuatlán
<b>Nautla</b>
C.S. Toxtepec, municipio de Atzacan



Hospital General de Perote



Hospital General de Perote



Equipamientos

Hospital General de Martínez de la Torre, municipio de Martínez de la Torre
C.S. Felipe Carrillo Puerto, municipio de Martínez de la Torre
C.S. La Palma, municipio de Martínez de la Torre
Hospital General de Misantla, municipio de Misantla
C.S. Francisco Sarabia, municipio de Misantla
C.S. Ignacio Zaragoza, municipio de Misantla
C.S. Paso Blanco, municipio de Misantla
C.S. Salvador Díaz Mirón, municipio de Misantla
C.S. Vicente Guerrero, municipio de Misantla
C.S. Adalberto Tejeda, municipio de Nautla
C.S. El Siervo, municipio de Nautla
C.S. Tenochtitlán, municipio de Tenochtitlán
Hospital de la Comunidad de Tlapacoyan, municipio de Tlapacoyan
C.S. Otra Banda, municipio de Tlapacoyan
C.S. Higuera, municipio de Vega de Alatorre
C.S. Venustiano Carranza, municipio de Vega de Alatorre
C.S. Dos Caminos, municipio de Yecuatla
C.S. Yecuatla, municipio de Yecuatla
<b>Capital</b>
Centro de Hospitalización de Alto Lucero, municipio de Alto Lucero de Gutiérrez Barrios
Hospital General Altotonga Eufrosina Camacho, municipio de Altotonga
C.S. Corralillos, municipio de Coacoatzintla
Hospital de la Comunidad de Coatepec, municipio de Coatepec
C.S. Coatepec, municipio de Coatepec
C.S. Chavarrillo, municipio de Emiliano Zapata

C.S. Monte Grande, municipio de Ixhuacán de los Reyes
C.S. Francisco Barrientos, municipio de Jalacingo
C.S. Vista Hermosa, municipio de Jalacingo
C.S. Jilotepec, municipio de Jilotepec
Hospital de la Comunidad de Naolinco, municipio de Naolinco
Hospital General de Perote, municipio de Perote
Hospital de la Comunidad de Teocelo, municipio de Teocelo
Hospital Regional de Xalapa Dr. Luis F. Nachón, municipio de Xalapa
C.S. Col. Emiliano Zapata, municipio de Xalapa
C.S. Miguel Alemán, municipio de Xalapa
CAPASITS Xalapa, municipio de Xalapa
Centro de Alta Especialidad Dr. Rafael Lucio, municipio de Xalapa
Centro Estatal de Cancerología Dr. Miguel Dorantes Mesa, municipio de Xalapa
Centro Estatal de Trasplantes, municipio de Xalapa
Instituto Veracruzano de Salud Mental Dr. Rafael Velasco Fernández, municipio de Xalapa
UNEME Xalapa, municipio de Xalapa
<b>Las Montañas</b>
C.S. Ayahualulco, municipio de Alpatláhuac
C.S. Cacahuatal, municipio de Amatlán de los Reyes
C.S. Ojo de Agua Grande California, municipio de Amatlán de los Reyes
C.S. Peñuela, municipio de Amatlán de los Reyes
C.S. Atoyac, municipio de Atoyac
C.S. Corral de Piedra, municipio de Atoyac
C.S. El Zapote, municipio de Atoyac
C.S. Manzanillo, municipio de Atoyac



Hospital General de Tuxpan



Hospital General de Tuxpan





Equipamientos



Hospital Regional de Poza Rica



Hospital de Papantla

C.S. Contla, municipio de Atzacan
C.S. Camarón de Tejeda, municipio de Camarón de Tejeda
C.S. Rincón de Barrabas, municipio de Camarón de Tejeda
C.S. Carrillo Puerto, municipio de Carrillo Puerto
C.S. Loma Angosta, municipio de Carrillo Puerto
C.S. Chocamán, municipio de Chocamán
C.S. Coetzala, municipio de Coetzala
C.S. Boca del Monte, municipio de Comapa
C.S. Comapa, municipio de Comapa
Hospital General Córdoba Yanga, municipio de Córdoba
C.S. Carriles, municipio de Córdoba
C.S. Fredepo, municipio de Córdoba
C.S. Coscomatepec, municipio de Coscomatepec
C.S. Tenixtepec, municipio de Coscomatepec
C.S. Cuitláhuac, municipio de Cuitláhuac
C.S. El Cuajilote, municipio de Cuitláhuac
C.S. El Limón, municipio de Cuitláhuac
C.S. Fortín, municipio de Fortín
Hospital General de Huatusco Dr. Darío Méndez Lima, municipio de Huatusco
C.S. Huatusco, municipio de Huatusco
C.S. Tlavipectan, municipio de Huatusco
C.S. Unión y Progreso, municipio de Huatusco
C.S. Ixtaczoquitlán, municipio de Ixtaczoquitlán
C.S. Tuxpanguillo, municipio de Ixtaczoquitlán
C.S. Maltrata, municipio de Maltrata
C.S. Ocoxotla, municipio de Mariano Escobedo
C.S. Texmola, municipio de Mariano Escobedo

UMM Tipo 1 Tenexcalco, Mixtla de Altamirano
C.S. Naranjal, municipio de Naranjal
C.S. Col. Independencia, municipio de Nogales
C.S. Palo Verde, municipio de Nogales
C.S. Rancho Viejo, municipio de Nogales
Hospital de Salud Mental Orizaba, Dr. Víctor M. Concha Vásquez, municipio de Orizaba
UNEME Capa Orizaba, municipio de Orizaba
Hospital Regional de Río Blanco, municipio de Río Blanco
C.S. Río Blanco, municipio de Río Blanco
CAPASITS Río Blanco, municipio de Río Blanco
C.S. San Andrés Tenejapan, municipio de San Andrés Tenejapan
C.S. Sochiapa, municipio de Sochiapa
C.S. Atzompa, municipio de Soledad Atzompa
C.S. Soledad Atzompa, municipio de Soledad Atzompa
UMM Tipo 2 Tepecuitlapa, municipio de Tehuipango
Hospital de la Comunidad de Tezonapa, municipio de Tezonapa
C.S. Col. Agrícola Rincón de las Flores, municipio de Tezonapa
C.S. Tlacotepec de Mejía, municipio de Tlacotepec de Mejía
Hospital de la Comunidad de Tlaquilpan Vista Hermosa, Tlaquilpan
C.S. Loma de Guadalupe, municipio de Yanga
C.S. La Concepción, municipio de Zongolica
C.S. Nacaxtla, municipio de Zongolica
C.S. Tehuilango, municipio de Zongolica
<b>Sotavento</b>
Hospital General de Boca del Río, municipio de Boca del Río
C.S. Boca del Río, municipio de Boca del Río
C.S. Ejido 1 de Mayo, municipio de Boca del Río



Equipamientos



Hospital de la Comunidad de Teocelo



Hospital de la Comunidad de Teocelo

C.S. Luis Echeverría, municipio de Boca del Río
Centro Estatal de Transfusión Sanguínea, municipio de Boca del Río
C.S. Mata Espino, municipio de Cotaxtla
C.S. Jamapa, municipio de Jamapa
Hospital General de Cardel, municipio de La Antigua
C.S. La Antigua, municipio de La Antigua
C.S. Manlio Fabio Altamirano, municipio de Manlio Fabio Altamirano
C.S. Rancho del Padre, municipio de Medellín de Bravo
Hospital General de Tlaxicoyan, municipio de Tlaxicoyan
C.S. Tenacalco, municipio de Tlaxicoyan
C.S. Jareros, municipio de Úrsulo Galván
C.S. Úrsulo Galván, municipio de Úrsulo Galván
Hospital de Alta Especialidad de Veracruz, municipio de Veracruz
Hospital General de Tarimoya, municipio de Veracruz
C.S. Virgilio Uribe, municipio de Veracruz
CAPASITS Veracruz, municipio de Veracruz
UNEME-Capa Boca del Río, municipio de Veracruz
<b>Papaloapan</b>
C.S. Poza Honda, municipio de Acula
Hospital de la Comunidad de Alvarado, municipio de Alvarado
C.S. Salinas, municipio de Alvarado
Hospital General Cosamaloapan Dr. Víctor Manuel Pitalúa González, municipio de Cosamaloapan de Carpio
C.S. Nopaltepec, municipio de Cosamaloapan de Carpio
C.S. El Salitral, municipio de Ignacio de la Llave
Hospital General Isla, municipio de Isla
C.S. Las Cuatas, municipio de Ixmiquilpan

Hospital de la Comunidad de José Azueta, municipio de José Azueta
C.S. Vicente Guerrero (El Aguacate), municipio de José Azueta
Hospital de la Comunidad de Playa Vicente, municipio de Playa Vicente
C.S. El Serrano, municipio de Playa Vicente
C.S. Zamora Caletón, municipio de Saltabarranca
Hospital General de Tierra Blanca Jesús García Corona, municipio de Tierra Blanca
C.S. Las Charcas, municipio de Tierra Blanca
Hospital de la Comunidad de Tlacotalpan, municipio de Tlacotalpan
C.S. Paraíso Río Tonto, Tres Valles
<b>Los Tuxtlas</b>
Hospital de la Comunidad de Catemaco, municipio de Catemaco
C.S. Dos Amates, municipio de Catemaco
C.S. San Juan Evangelista, municipio de Catemaco
Hospital General San Andrés Tuxtla Dr. Bernardo Peña, municipio de San Andrés Tuxtla
C.S. Comoapan, municipio de San Andrés Tuxtla
C.S. Juan Jacobo Torres, municipio de San Andrés Tuxtla
C.S. Salinas Roca Partida, municipio de San Andrés Tuxtla
C.S. Sihuapan, municipio de San Andrés Tuxtla
C.S. Tilapan, municipio de San Andrés Tuxtla
Hospital General de Santiago Tuxtla, municipio de Santiago Tuxtla
C.S. Francisco I. Madero, municipio de Santiago Tuxtla
C.S. Rincón del Zapatero, municipio de Santiago Tuxtla
<b>Olmeca</b>
C.S. Congregación Hidalgo, municipio de Acayucan
C.S. Dehesa, municipio de Acayucan





Equipamientos

C.S. San Miguel, municipio de Acayucan
C.S. Agua Dulce, municipio de Agua Dulce
C.S. Los Manantiales, municipio de Agua Dulce
C.S. La Tina Chinameca, municipio de Chinameca
Hospital Regional de Coatzacoalcos Dr. Valentín Gómez Farías, municipio de Coatzacoalcos
C.S. Allende, municipio de Coatzacoalcos
C.S. con Hospitalización de la localidad de Allende, municipio de Coatzacoalcos
C.S. Lomas de Barrillas, municipio de Coatzacoalcos
C.S. López Mateos, municipio de Coatzacoalcos
C.S. Nueva Obrera, municipio de Coatzacoalcos
C.S. Teresa Morales, municipio de Coatzacoalcos
CAPASITS Coatzacoalcos, municipio de Coatzacoalcos
UNEME Coatzacoalcos, municipio de Coatzacoalcos
Hospital General de Cosoleacaque, municipio de Cosoleacaque
C.S. Patria Libre, municipio de Cosoleacaque
C.S. San Pedro Mártir, municipio de Cosoleacaque
C.S. Hidalgotitlán, municipio de Hidalgotitlán
C.S. Javier Rojo Gómez, municipio de Hidalgotitlán
Hospital Comunitario de Ixhuatlán del Sureste, municipio de Ixhuatlán del Sureste
C.S. Jáltipan de Morelos (Col. Las Tinias), municipio de Jáltipan
C.S. Jáltipan de Morelos (Primero de Mayo), municipio de Jáltipan
Hospital de la Comunidad de Suchilapan del Río Carmen Bouzas de López, municipio de Jesús Carranza
C.S. El Tepache, municipio de Jesús Carranza
C.S. Las Perlas, municipio de Jesús Carranza

Hospital de la Comunidad Pedro Coronel, municipio de Las Choapas
C.S. El Naranja-Las Choapas, municipio de Las Choapas
Hospital Comunitario de Tonalapan, municipio de Mecayapan
C.S. Ixhuapan, municipio de Mecayapan
C.S. Mecayapan, municipio de Mecayapan
Hospital General de Minatitlán, municipio de Minatitlán
C.S. Capoacan, municipio de Minatitlán
C.S. Ejido Tacoteno, municipio de Minatitlán
C.S. Estero de Zicatlán, municipio de Minatitlán
C.S. La Concepción, municipio de Minatitlán
C.S. Las Lomas de Tacujalpan, municipio de Minatitlán
C.S. Mapachapa, municipio de Minatitlán
C.S. Otapa, municipio de Minatitlán
C.S. Moloacán, municipio de Moloacán
C.S. Nanchital, municipio de Nanchital de Lázaro Cárdenas del Río
Hospital General de Oluta Acayucan, municipio de Oluta
C.S. Minzapan, municipio de Pajapan
C.S. Adolfo López Mateos, municipio de San Juan Evangelista
C.S. Ejido Lázaro Cárdenas (La Gloria), municipio de San Juan Evangelista
C.S. La Caudalosa, municipio de San Juan Evangelista
C.S. Benito Juárez, municipio de Sayula de Alemán
C.S. Medias Aguas, municipio de Sayula de Alemán
Hospital de la Comunidad La Laguna Poblado 6, municipio de Uxpanapa
C.S. Poblado 5, municipio de Uxpanapa

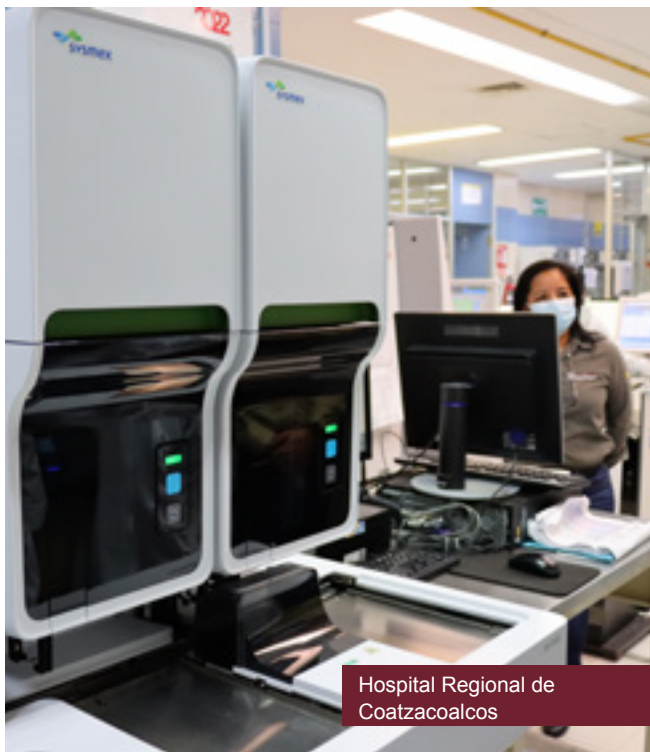

Hospital Regional de Coatzacoalcos



Hospital Regional de Coatzacoalcos









# **SEDEMA**

## **SECRETARÍA DE MEDIO AMBIENTE**

Se presenta el avance con corte al 30 de septiembre del 2022  
para efectos de impresión del presente Informe.



Conservación y restauración ecológica de la laguna El Farallón,  
a través de reforestación riparia y limpieza de las orillas  
Localidad de El Farallón, municipio de Actopan







Adquisición de 4 estaciones de monitoreo de la calidad del aire: 3 fijas y 1 móvil  
Municipios de Coatzacoalcos, San Andrés Tuxtla y Tuxpan











# **PMA**

## **PROCURADURÍA ESTATAL DE PROTECCIÓN AL MEDIO AMBIENTE**

Se presenta el avance con corte al 30 de septiembre del 2022  
para efectos de impresión del presente Informe.



### Rescate y rehabilitación de cuerpos de agua Municipio de Nautla



Antes



Antes



Antes



Durante



Durante



Durante





Rescate y rehabilitación de cuerpos de agua  
Municipio de Nautla







Rehabilitación y rescate de la laguna El Llano  
Localidad de Villa Rica, municipio de Actopan

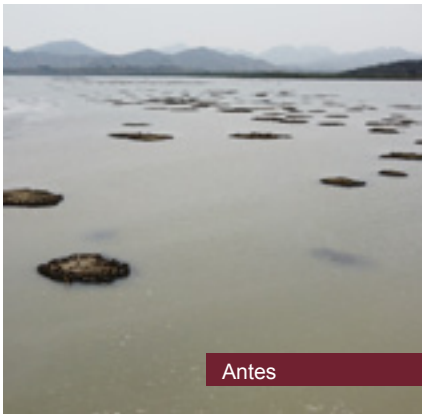

Antes

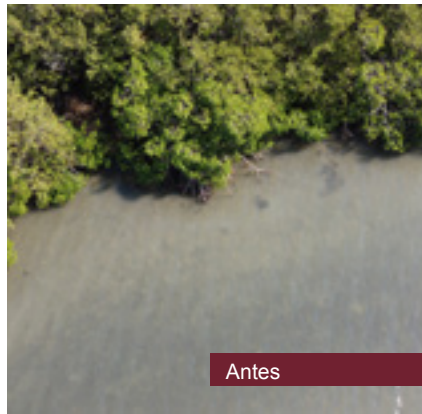

Antes

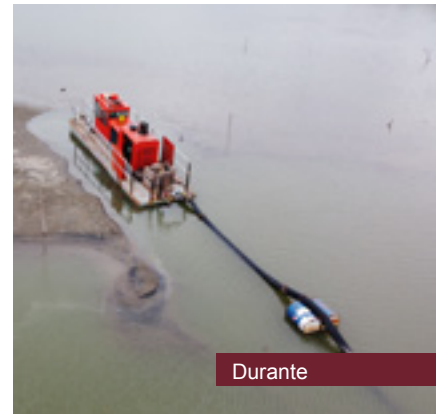

Durante



Durante

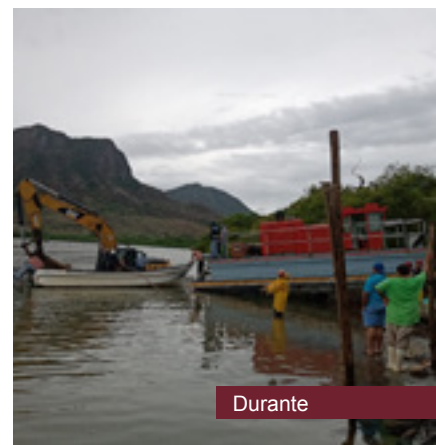

Durante



Durante



Después



Después

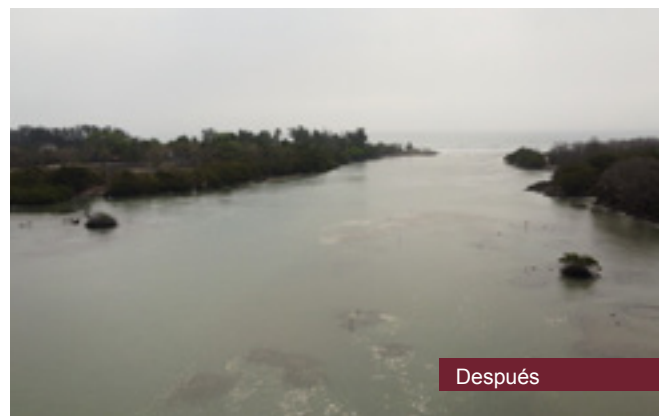

Después





Rehabilitación y rescate del río Camarón, del tramo comprendido del km 0+000 al km 4+100  
Municipio de Actopan



Antes



Antes



Antes



Durante

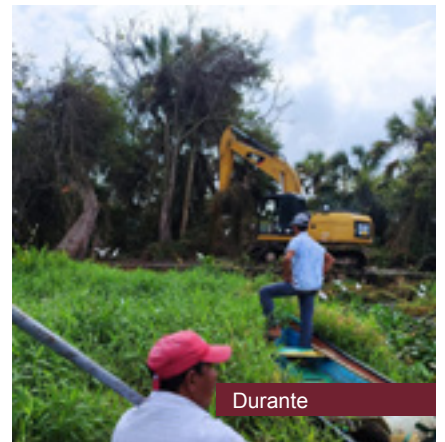

Durante



Durante



Después



Después



Después





### Construcción de una celda y rehabilitación del relleno sanitario de las Altas Montañas Municipio de Nogales

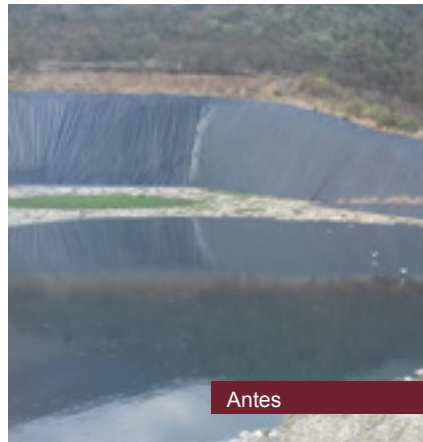





Rehabilitación integral del IVD como edificio principal de la PMA  
Localidad de Boca del Río, municipio de Boca del Río



Antes

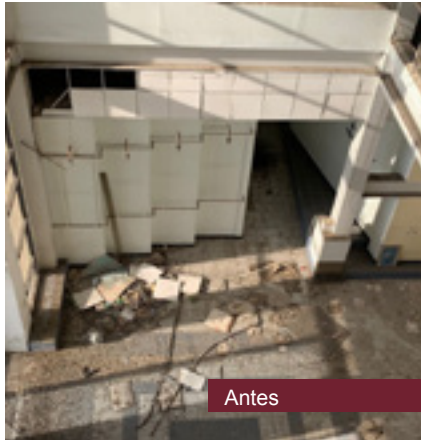

Antes



Antes



Durante



Durante

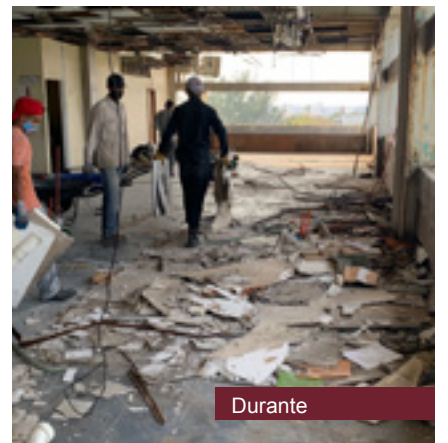

Durante



Después

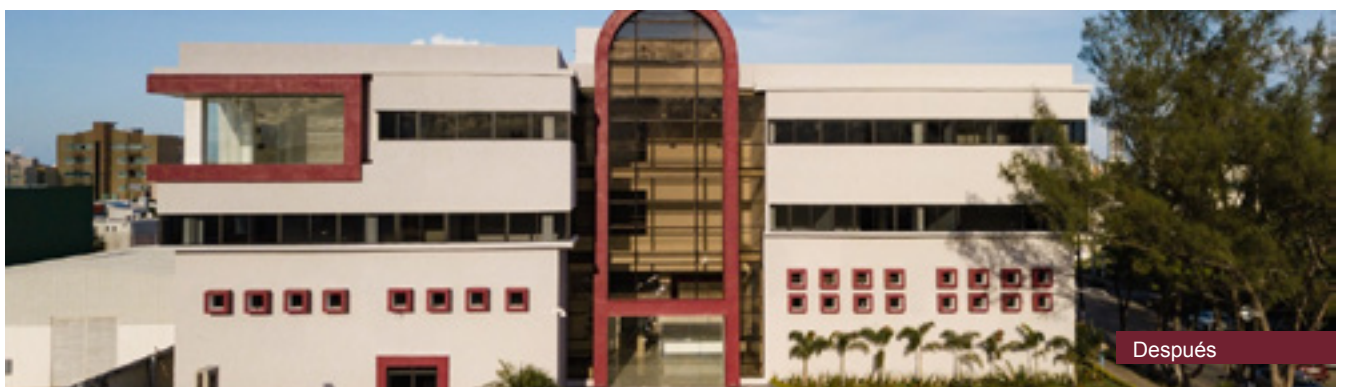

Después



ADAPTACION AM  
DE UN ADULTO DE 20 ANOS  
GRUPO 2  
TURNO 131

12/23



2021  2022

# CU4RTO

INFORME DE GOBIERNO

## APOYOS







# **SEDARPA**

**SECRETARÍA DE DESARROLLO  
AGROPECUARIO, RURAL Y PESCA**

Se presenta el avance con corte al 30 de septiembre del 2022  
para efectos de impresión del presente Informe.



Capacitación y asistencia técnica productores agrícolas  
Escuelas campesinas (Extensionismo)  
208 municipios

<b>Huasteca Alta</b>
Chalma
Chiconamel
Chinampa de Gorostiza
El Higo
Naranjos Amatlán
Ozuluama de Mascareñas
Pánuco
Platón Sánchez
Pueblo Viejo
Tamalín
Tamiahua
Tampico Alto
Tantima
Tantoyuca
Tempoal
<b>Huasteca Baja</b>
Álamo Temapache
Benito Juárez
Castillo de Teayo
Cerro Azul
Chicontepe
Chontla
Cittaltépetl
Huayacocotla
Ilamatlán
Ixcatepec
Ixhuatlán de Madero
Tancoco
Tepetzintla

Texcatepec
Tlachichilco
Tuxpan
Zacualpan
Zontecomatlán de López y Fuentes
<b>Totonaca</b>
Cazones de Herrera
Chumatlán
Coahuatlán
Coatzintla
Coxquihui
Coyutla
Espinal
Filomeno Mata
Gutiérrez Zamora
Mecatlán
Papantla
Tecolutla
Tihuatlán
Zozocolco de Hidalgo
<b>Nautla</b>
Atzacan
Colipa
Juchique de Ferrer
Martínez de la Torre
Misantla
Nautla
San Rafael
Tenochtitlán
Tlapacoyan

Vega de Alatorre
Yecuatla
<b>Capital</b>
Acajete
Acatlán
Actopan
Alto Lucero de Gutiérrez Barrios
Altotonga
Apazapan
Ayahualulco
Banderilla
Chiconquiaco
Coacoatzintla
Coatepec
Cosautlán de Carvajal
Emiliano Zapata
Ixhuacán de los Reyes
Jalacingo
Jalcomulco
Jilotepec
Landero y Coss
Las Minas
Las Vigas de Ramírez
Miahuatlán
Naolinco
Perote
Rafael Lucio
Tatatila
Teocelo
Tepetlán



Camarón de Tejeda



Huatusco



Acayucan



Capacitación y asistencia técnica productores agrícolas  
Escuelas campesinas (Extensionismo)  
208 municipios

Tlacolulan
Tlalnahuayocan
Tonayán
Villa Aldama
Xalapa
Xico
Las Montañas
Acultzingo
Alpatláhuac
Amatlán de los Reyes
Aquila
Astacinga
Atlahuilco
Atoyac
Atzacan
Calchualco
Camarón de Tejeda
Camerino Z. Mendoza
Carrillo Puerto
Chocamán
Coetzala
Comapa
Córdoba
Coscomatepec
Cuichapa
Cuitláhuac
Fortín
Huatusco
Huiloapan de Cuauhtémoc
Ixhuatlán del Café

Ixhuatlancillo
Ixtaczoquitlán
La Perla
Los Reyes
Magdalena
Maltrata
Mariano Escobedo
Mixtla de Altamirano
Naranja
Nogales
Omealca
Paso del Macho
Rafael Delgado
Río Blanco
San Andrés Tenejapan
Sochiapa
Soledad Atzompa
Tehuipango
Tenampa
Tepatxco
Tequila
Texhuacán
Tezonapa
Tlacotepec de Mejía
Tlaltetela
Tiaquilpa
Tlilapan
Tomatlán
Totutla
Xoxocotla

Yanga
Zentla
Zongolica
Sotavento
Cotaxtla
Jamapa
La Antigua
Manlio Fabio Altamirano
Medellín de Bravo
Paso de Ovejas
Puente Nacional
Soledad de Doblado
Tlalixcoyan
Úrsulo Galván
Veracruz
Papaloapan
Acula
Alvarado
Amatitlán
Ángel R. Cabada
Carlos A. Carrillo
Chacaltianguis
Cosamaloapan de Carpio
Ignacio de la Llave
Isla
Ixmatlahuacan
José Azueta
Juan Rodríguez Clara
Lerdo de Tejeda
Otatitlán



Medellín de Bravo



Tomatlán



Otatitlán



Capacitación y asistencia técnica productores agrícolas  
Escuelas campesinas (Extensionismo)  
208 municipios

Playa Vicente
Saltabarranca
Santiago Sochiapan
Tierra Blanca
Tlacojalpan
Tlacotalpan
Tres Valles
Tuxtilla
<b>Los Tuxtlas</b>
Catemaco
Hueyapan de Ocampo
San Andrés Tuxtla
Santiago Tuxtla

<b>Olmeca</b>
Acayucan
Agua Dulce
Chinameca
Coatzacoalcos
Cosoleacaque
Hidalgotitlán
Ixhuatlán del Sureste
Jáltipan
Jesús Carranza
Las Choapas
Mecayapan
Minatitlán

Moloacán
Oluta
Oteapan
Pajapan
San Juan Evangelista
Sayula de Alemán
Soconusco
Soteapan
Tatahuicapan de Juárez
Texistepec
Uxpanapa
Zaragoza







Capacitación y asistencia técnica productores agrícolas  
Escuelas campesinas (Extensionismo)  
208 municipios

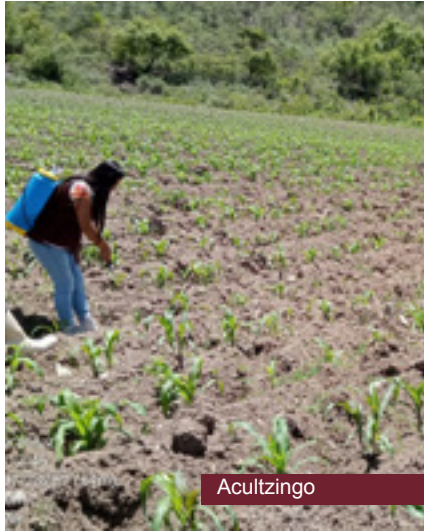

Acultzingo



Mixtla de Altamirano



Soledad Atzompa



Agua Dulce



Alpatláhuac



Hueyapan de Ocampo



Colipa



La Perla



Soledad de Doblado





Capacitación y asistencia técnica productores agrícolas  
Escuelas campesinas (Extensionismo)  
208 municipios



Misantla



Aquila



Chinampa de  
Gorostiza



Tres Valles



Omealca



Atoyac



Uxpanapa



Camerino Z. Mendoza



Carrillo Puerto





Capacitación y asistencia técnica productores agrícolas  
Escuelas campesinas (Extensionismo)  
208 municipios



Amatitlán



Espinal



Naolinco



Paso del Macho



Jesús Carranza



Ozuluama de Mascareñas



Coatzacoalcos



Cosamaloapan de Carpio



Isla





Capacitación y asistencia técnica productores agrícolas  
Escuelas campesinas (Extensionismo)  
208 municipios



Naranjos Amatlán



Jilotepec



Tlapacoyan



Zozocolco de Hidalgo



Las Choapas



Tantima



Yecuatlá



Playa Vicente



Tezonapa





Capacitación y asistencia técnica productores agrícolas  
Escuelas campesinas (Extensionismo)  
208 municipios



Zongolica



Minatitlán



Tampico Alto



Jamapa



Huayacocotla



Xoxocotla



Mecayapan



Texistepec



Castillo de Teayo





Capacitación y asistencia técnica productores agrícolas  
Escuelas campesinas (Extensionismo)  
208 municipios







Capacitación y asistencia técnica productores agrícolas  
Escuelas campesinas (Extensionismo)  
208 municipios



Coetzala



Córdoba



Pueblo Viejo



Chacaltianguis



Huiloapan de  
Cuahtémoc



Chalma



Mecatán



Chiconamel



Tlacolulan





Capacitación y asistencia técnica productores agrícolas  
Escuelas campesinas (Extensionismo)  
208 municipios



Chinameca



Moloacán



Coatepec



San Juan Evangelista



Comapa



Texhuacán



Santiago Tuxtla



Texcatepec



Cosoleacaque





Capacitación y asistencia técnica productores agrícolas  
Escuelas campesinas (Extensionismo)  
208 municipios



Tantoyuca



Soledad Atzompa



Gutiérrez Zamora



Citlaltépetl



Soledad de Doblado



Tamalín



Tlacotalpan



Ixtaczoquitlán



Tecolutla





Programa Fomento a la Producción Agrícola para la Suficiencia Agroalimentaria  
Entrega de equipos para las unidades de producción agrícola 2021  
41 municipios

Huasteca Alta
Platón Sánchez
Huasteca Baja
Álamo Temapache
Chicontepec
Huayacocotla
Ixhuatlán de Madero
Totonaca
Cazones de Herrera
Papantla
Poza Rica de Hidalgo
Tecolutla
Tihuatlán
Nautla
Atzalan
Misantla
Tlapacoyan

Capital
Actopan
Alto Lucero de Gutiérrez Barrios
Coatepec
Cosautlán de Carvajal
Emiliano Zapata
Jalacingo
Naolinco
Teocelo
Xico
Las Montañas
Camarón de Tejeda
Comapa
Coscomatepec
Huatusco
Tenampa
Tlacotepec de Mejía

Tlaltetela
Zentla
Sotavento
Cotaxtla
Paso de Ovejas
Úrsulo Galván
Los Tuxtlas
Hueyapan de Ocampo
San Andrés Tuxtla
Olmecca
Acayucan
Jáltipan
Mecayapan
San Juan Evangelista
Sayula de Alemán
Tatahuicapan de Juárez



Atzalan



Atzalan



Misantla



Naolinco



Misantla



Tlapacoyan



Programa Fomento a la Producción Agrícola para la Suficiencia Agroalimentaria  
Entrega de equipos y herramientas para la producción de bioinsumos  
28 municipios

Totonaca
Chumatlán
Coahuatlán
Coxquihui
Coyutla
Espinal
Filomeno Mata
Mecatlán
Zozocolco de Hidalgo
Capital
Actopan

Las Montañas
Aquila
Camerino Z. Mendoza
Comapa
Fortín
Maltrata
Mariano Escobedo
Soledad Atzompa
Tequila
Papaloapan
Playa Vicente
Juan Rodríguez Clara
Lerdo de Tejada

Chacaltianguis
Ixhuatlancillo
Los Tuxtlas
Catemaco
Hueyapan de Ocampo
San Andrés Tuxtla
Santiago Tuxtla
Olmecca
Acayucan
Soteapan



Emiliano Zapata



Hueyapan de Ocampo



Acayucan



Hueyapan de Ocampo



Emiliano Zapata



Tequila





Programa Fomento a la Producción Agrícola para la Suficiencia Agroalimentaria  
Entrega de equipos y herramientas para la producción de bioinsumos  
28 municipios



Coahuatlán



Catemaco



Zozocolco de Hidalgo



San Andrés Tuxtla



Aquila



Maltrata



Camerino Z. Mendoza



Mariano Escobedo



Mecatán



Programa Fomento a la Producción Agrícola para la Suficiencia Agroalimentaria  
Entrega de equipos y herramientas para la producción de bioinsumos  
28 municipios



Espinal



Chumatlán



Soteapan



Comapa



Coxquihui



Soledad Atzompa



Coyutla



Santiago Tuxtla



Filomeno Mata





Entrega de recursos del Seguro Agrícola Catastrófico  
14 municipios

Huasteca Baja
Castillo de Teayo
Ixhuatlán de Madero
Tuxpan
Totonaca
Cazones de Herrera

Coatzintla
Coyutla
Espinal
Filomeno Mata
Gutiérrez Zamora
Mecatlán

Papantla
Tecolutla
Tihuatlán
Nautla
San Rafael





Entrega de recursos del Seguro Agrícola Catastrófico  
14 municipios



Castillo de Teayo



Castillo de Teayo



Castillo de Teayo



Filomena Mata



Coatzintla



Papantla



Coyutla



Espinal



Tehuacán



Programa Fomento a la Producción Agrícola para la Suficiencia Agroalimentaria  
Entrega de apoyos para el cultivo de granos básicos (biofertilizantes) 2021  
14 municipios

Huasteca Alta
Chalma
Totonaca
Espinal
Las Montañas
Zentla
Sotavento

Manlio Fabio Altamirano
Úrsulo Galván
Papaloapan
Juan Rodríguez Clara
Otatitlán
Tierra Blanca
Tlacojalpan

Tres Valles
Los Tuxtlas
Hueyapan de Ocampo
San Andrés Tuxtla
Olmeca
Acayucan
San Juan Evangelista



Otatitlán



Tlacojalpan

Apoyo a pescadores para saldar adeudos con CONAPESCA  
Localidad de Tamiahua, municipio de Tamiahua



Tamihaua



Tamihaua





Programa Fomento a la Ganadería Sustentable con Integración de Cadenas de Valor  
 Capacitación y asistencia técnica a productores pecuarios  
 62 municipios

Huasteca Alta
Ozuluama de Mascareñas
Tamiahua
Tantima
Huasteca Baja
Álamo Temapache
Benito Juárez
Castillo de Teayo
Chicontepec
Huayacocotla
Ixcatepec
Ixhuatlán de Madero
Tepetzintla
Texcatepec
Tlachichilco
Tuxpan
Zacualpan
Zontecomatlán de López y Fuentes
Totonaca
Cazones de Herrera
Papantla
Poza Rica de Hidalgo
Tehuacán
Nautla

Juchique de Ferrer
Misantla
Yecuatla
Capital
Acajete
Actopan
Alto Lucero de Gutiérrez Barrios
Tlacolulan
Las Montañas
Astacinga
Coetzala
Ixhuatlán del Café
Los Reyes
Magdalena
Mixtla de Altamirano
Paso del Macho
Tepatlaxco
Tequila
Zongolica
Papaloapan
Amatitlán
Chacaltianguis
Cosamalooapan de Carpio
Isla

Juan Rodríguez Clara
Playa Vicente
Santiago Sochiapan
Tierra Blanca
Los Tuxtlas
Catemaco
Hueyapan de Ocampo
San Andrés Tuxtla
Santiago Tuxtla
Olmeca
Acayucan
Coatzacoalcos
Cosoleacaque
Hidalgotitlán
Jáltipan
Jesús Carranza
Las Choapas
Mecayapan
Minatitlán
Pajapan
San Juan Evangelista
Soteapan
Texistepec



Pajapan



Zongolica



Actopan





Programa Fomento a la Ganadería Sustentable con Integración de Cadenas de Valor  
Capacitación y asistencia técnica a productores pecuarios  
62 municipios



Chicontepec



Álamo Temapache



Santiago Tuxtla



Tierra Blanca



Mixtla de Altamirano



Yecuatla



Castillo de Teayo



Catemaco



Ixhuatán del Café





Programa Fomento a la Ganadería Sustentable con Integración de Cadenas de Valor  
Capacitación y asistencia técnica a productores pecuarios  
62 municipios



Tiacolulan



Chacaltianguis



Coetzala



Cosoleacaque



Papantla



San Andrés Tuxtla



Tatahuicapan de Juárez



Hueyapan de Ocampo



Playa Vicente





Programa Fomento a la Ganadería Sustentable con Integración de Cadenas de Valor  
Capacitación y asistencia técnica a productores pecuarios  
62 municipios



Xalapa



Isla



Soteapan



Texistepec



Mecayapan



Tamiahua



Santiago Sochiapan



Misantla



Nautla





Programa Fomento a la Ganadería Sustentable con Integración de Cadenas de Valor  
Capacitación y asistencia técnica a productores pecuarios  
62 municipios



Texcatepec



Ixcatepec



Las Choapas



Cazones de Herrera



Tlalixcoyan



Álamo Tempache



Emiliano Zapata



Tamalín



Zontecomatlán de López y Fuentes





Programa Fomento a la Ganadería Sustentable con Integración de Cadenas de Valor  
Entrega de apoyos para las unidades de producción pecuaria  
31 municipios entregados en 3 sedes

Huasteca Alta
Ozuluama de Mascareñas
Tamiahua
Huasteca Baja
Álamo Tempapache
Benito Juárez
Huayacocotla
Tlalchichilco
Tuxpan
Zontecomatlán de López y Fuentes
Nautla
Misantla
Yecuatla
Capital
Acajete
Sotavento
Cotaxtla
Medellín de Bravo
Papaloapan
Ángel R. Cabada

Isla
José Azueta
Juan Rodríguez Clara
Playa Vicente
Tierra Blanca
Los Tuxtlas
Catemaco
Hueyapan de Ocampo
San Andrés Tuxtla
Santiago Tuxtla
Olmeca
Coatzacoalcos
Hidalgotitlán
Las Choapas
Minatitlán
Moloacán
San Juan Evangelista
Soconusco
Uxpanapa



Sede Minatitlán



Sede Minatitlán



Sede Minatitlán



Sede Minatitlán



Sede Minatitlán





Programa Fomento a la Ganadería Sustentable con Integración de Cadenas de Valor  
Entrega de apoyos para las unidades de producción pecuaria  
31 municipios entregados en 3 sedes



Sede Minatitlán



Sede Minatitlán



Sede Minatitlán



Sede Minatitlán



Sede Minatitlán



Sede Minatitlán



Sede Minatitlán



Sede Minatitlán



Sede Minatitlán





Programa Fomento a la Ganadería Sustentable con Integración de Cadenas de Valor  
Entrega de apoyos para las unidades de producción pecuaria  
31 municipios entregados en 3 sedes



Sede Minatitlán



Sede Minatitlán



Sede Minatitlán



Sede Minatitlán



Sede San Andrés Tuxtla



Sede San Andrés Tuxtla



Sede San Andrés Tuxtla



Sede San Andrés Tuxtla



Sede San Andrés Tuxtla





Programa Fomento a la Ganadería Sustentable con Integración de Cadenas de Valor  
Entrega de apoyos para las unidades de producción pecuaria  
31 municipios entregados en 3 sedes



Sede San Andrés  
Tuxtla



Sede San Andrés  
Tuxtla



Sede San Andrés  
Tuxtla



Sede Tierra Blanca



Sede Tierra Blanca



Sede Tierra Blanca



Sede Tierra Blanca



Sede Tierra Blanca



Sede Tierra Blanca





Programa Fomento a la Ganadería Sustentable con Integración de Cadenas de Valor  
Entrega de apoyos para las unidades de producción pecuaria  
31 municipios entregados en 3 sedes



Sede Tierra Blanca



Sede Tierra Blanca



Sede Tierra Blanca



Sede Tierra Blanca



Sede Tierra Blanca

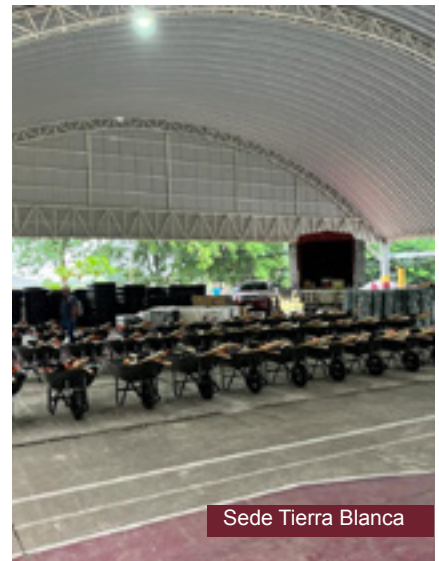

Sede Tierra Blanca



Sede Tierra Blanca



Sede Tierra Blanca



Sede Tierra Blanca



Programa Fomento a la Ganadería Sustentable con Integración de Cadenas de Valor 2022  
Entrega de bebederos móviles y cercos eléctricos  
Municipios de Álamo Temapache, Chicontepec y Papantla



Álamo Temapache



Álamo Temapache



Chicontepec



Chicontepec



Chicontepec



Papantla





Apoyo al fortalecimiento de la movilización animal  
Mantenimiento a puntos de verificación  
y campers para puntos de inspección

Huasteca Alta
El Higo
Tempoal
Totonaca
Tecolutla
Nautla
Martínez de la Torre
Las Montañas
Maltrata
Olmecca
Jesús Carranza



El Higo

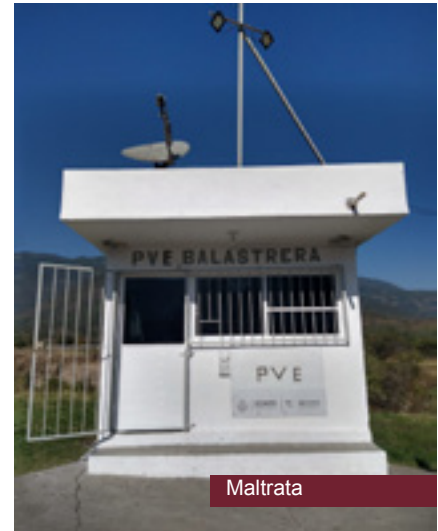

Maltrata



Tecolutla

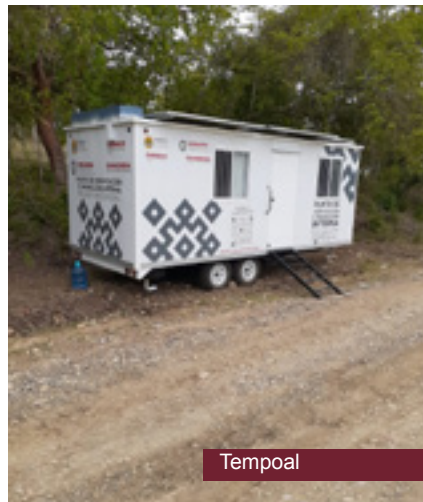

Tempoal



Martínez de la Torre



Jesús Carranza



Fortalecimiento a la Campaña Nacional contra la Tuberculosis Bovina  
Unidades de transporte para el traslado de laboratorios móviles  
Cobertura estatal











# **SEDESOL**

**SECRETARÍA DE  
DESARROLLO SOCIAL**

Se presenta el avance con corte al 30 de septiembre del 2022  
para efectos de impresión del presente Informe.



Programa Mujeres Emprendedoras  
92 municipios

<b>Huasteca Alta</b>
Chinampa de Gorostiza
Ozuluama de Mascareñas
Pánuco
Platón Sánchez
Tamiahua
Tantima
Tantoyuca
Tempoal
Benito Juárez
Castillo de Teayo
Chicontepec
Chontla
Citlaltépetl
Huayacocotla
Ilamatlán
Ixcatepec
Ixhuatlán de Madero
Texcatepec
Tlachichilco
Zacualpan
Zontecomatlán de López y Fuentes
<b>Totonaca</b>
Cazones de Herrera
Chumatlán
Coahuatlán
Coatzintla
Coxquihui
Coyutla
Espinal
Filomeno Mata
Mecatlán
Papantla
Poza Rica de Hidalgo

Tecolutla
Zozocolco de Hidalgo
<b>Nautla</b>
Atzalan
Tlapacoyan
Actopan
Altotonga
Ayahualulco
Chiconquiaco
Emiliano Zapata
Martínez de la Torre
Tatatila
Tlacolulan
Tlalnelhuayocan
Xalapa
<b>Las Montañas</b>
Acultzingo
Alpatláhuac
Astacinga
Atlahuilco
Calchahuac
Carrillo Puerto
Chocamán
Coetzala
Comapa
Córdoba
Coscomatepec
Los Reyes
Mixtla de Altamirano
Naranja
Rafael Delgado
Soledad Atzompa
Tehuipango
Tepatlxco

Tequila
Texhuacán
Tezonapa
Tlaquilpa
Totutla
Xoxocotla
Zongolica
<b>Sotavento</b>
Jamapa
Manlio Fabio Altamirano
Veracruz
<b>Papaloapan</b>
Acula
Ignacio de la Llave
José Azueta
Santiago Sochiapan
<b>Los Tuxtlas</b>
Hueyapan de Ocampo
San Andrés Tuxtla
Santiago Tuxtla
<b>Olmeca</b>
Acayucan
Coatzacoalcos
Hidalgotitlán
Jesús Carranza
Las Choapas
Mecayapan
Pajapan
Soteapan
Tatahuicapan de Juárez
Texistepec
Uxpanapa



Cosamaloapan de Carpio



José Azueta



Teocelo





Programa Mujeres Emprendedoras  
92 municipios



Otatitlán



Maltrata



Cosoleacaque



Ixhuatlancillo



Tlacotepec de Mejía



La Perla



Cosamaloapan de  
Carpio



Hidalgotitlán



Río Blanco





Programa Mujeres Emprendedoras  
92 municipios

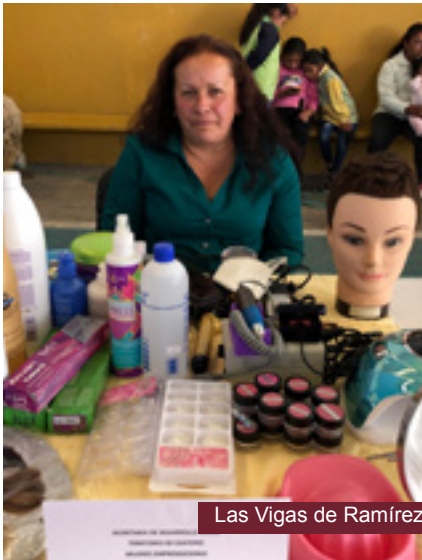

Las Vigas de Ramírez



Ixhuatlancillo



Tlacotepec de Mejía



Rafael Lucio



Calchualco



Chacaltianguis



Cosamaloapan de Carpio



Hueyapan de Ocampo



Chalma





Programa Mujeres Emprendedoras  
92 municipios



Córdoba



Tlacotepec de Mejía

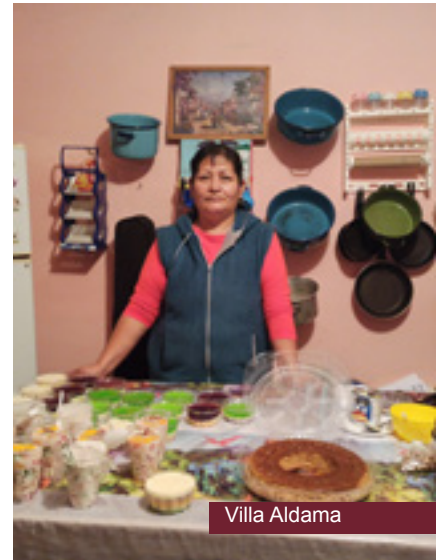

Villa Aldama



Tlapacoyan



Cosoleacaque



Ixhuatlancillo



Calchualco



Acayuacan



Papantla





Programa Mujeres Emprendedoras  
92 municipios



Minatitlán



Tlapacoyan



Jesús Carranza



Ixhuatlancillo



Calchualco



Cosamaloapan de Carpio



Tlapacoyan



Álamo Tempache



Miahuatlán





Programa Mujeres Emprendedoras  
92 municipios



Las Vigas de Ramírez



Ixhuatlancillo



Chacaltianguis



Tlapacoyan



Calchahuaco



Cosamaloapan de Carpio



Minatitlán

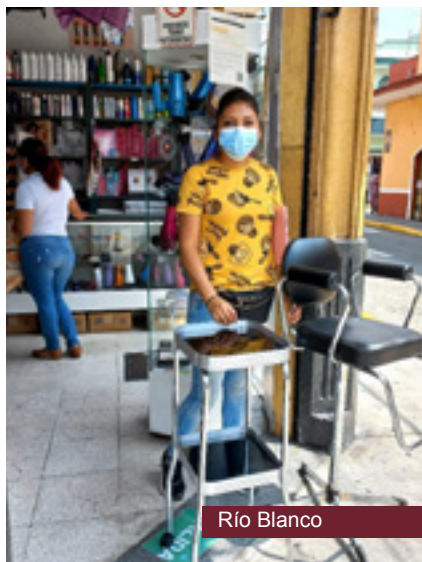

Río Blanco



Agua Dulce





Programa Mujeres Emprendedoras  
92 municipios



Ixmatlahuacan



Maltrata

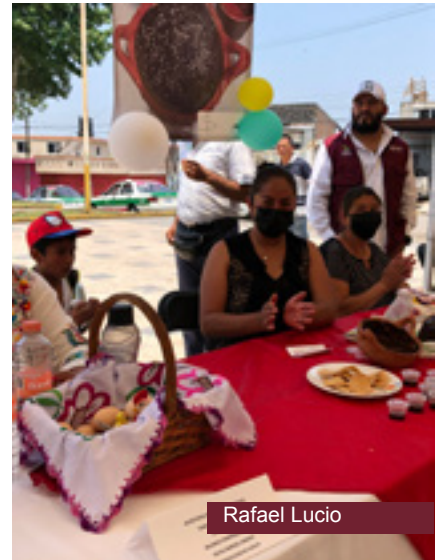

Rafael Lucio



Tenochtitlán



Tlacotepec de Mejía



Calchualco



Cosamaloapan de  
Carpio



Hidalgotitlán



Álamo Tempache





Programa Mujeres Emprendedoras  
92 municipios

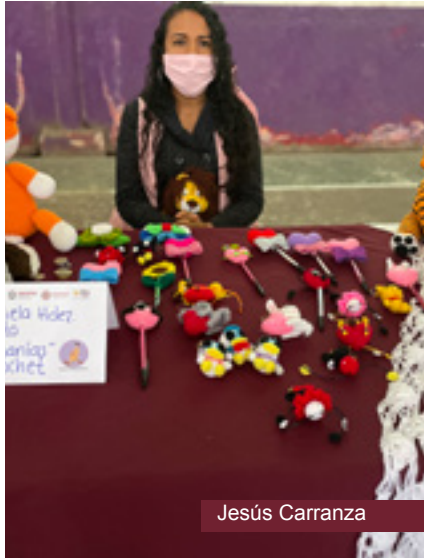

Jesús Carranza



Tlacotepec de Mejía



Santiago Sochiapan



Tlapacoyan



Hueyapan de Ocampo

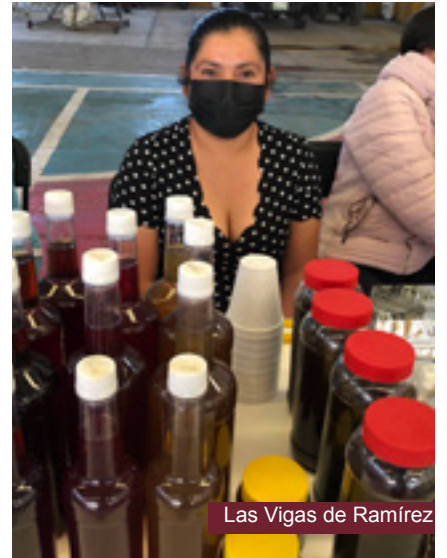

Las Vigas de Ramírez



Chacaltianguis



Miahuatlán



Chalma





Programa Mujeres Emprendedoras  
92 municipios



Ixhuatlancillo



Otatitlán



Mecayapan



Agua Dulce



Papantla



Acayucan



Actopan



Actopan



Acula





Programa Mujeres Emprendedoras  
92 municipios



Aculzingo

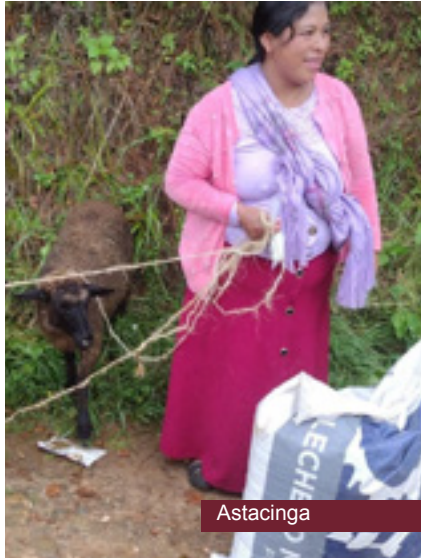

Astacinga



Atlahuilco



Ayahualulco



Ayahualulco

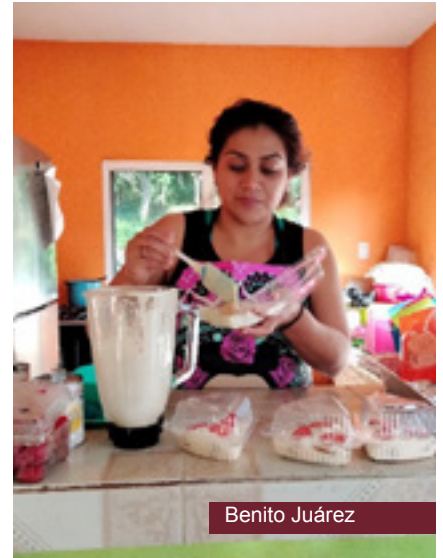

Benito Juárez



Benito Juárez



Castillo de Teayo



Chicontepec





Programa Mujeres Emprendedoras  
92 municipios



Chinampa



Chontla



Citlaltepetl



Coatzacoalcos



Coatzacoalcos



Coatzintla



Coatzintla



Coetzala

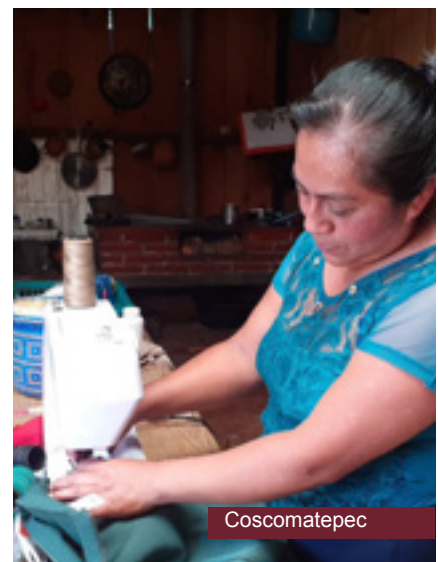

Coscomatepec





Programa Mujeres Emprendedoras  
92 municipios



Huayacocotla



Ixcatepec



Jamapa



Jose Azueta



Las Choapas



Las Choapas



Las Choapas



Manlio Fabio  
Altamirano



Mecayapan





Programa Mujeres Emprendedoras  
92 municipios

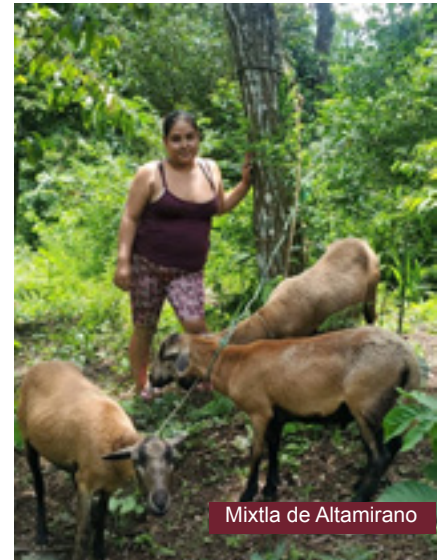





Programa Mujeres Emprendedoras  
92 municipios



Poza Rica de Hidalgo



Rafael Delgado



San Andrés Tuxtla



Santiago Sochiapan



Soteapan



Tamiahua



Tantima



Tantoyuca



Tatahuicapan





Programa Mujeres Emprendedoras  
92 municipios



Tehuipango



Tempoal

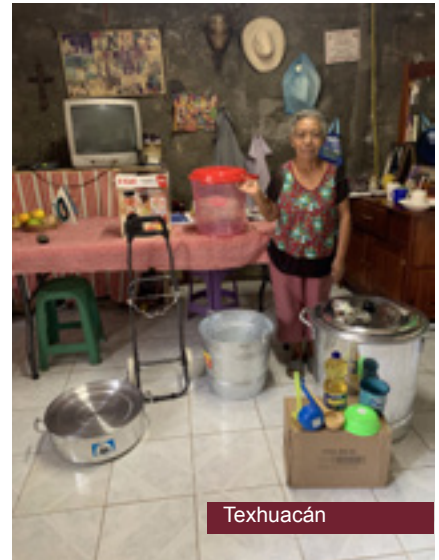

Texhuacán



Tlachichilco



Totutla

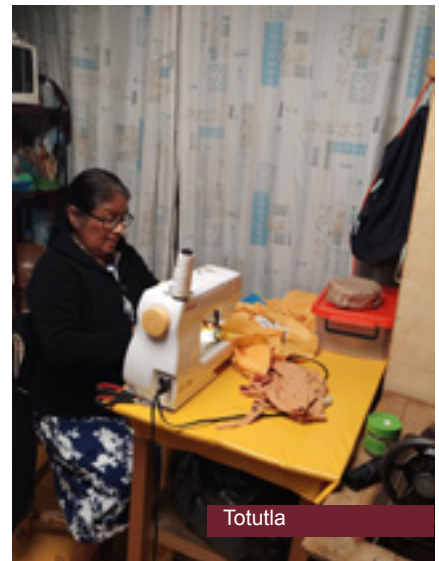

Totutla



Veracruz



Xalapa



Xalapa





Programa Mujeres Emprendedoras  
92 municipios



Xalapa



Zongolica



Zongolica



Zozocolco de Hidalgo

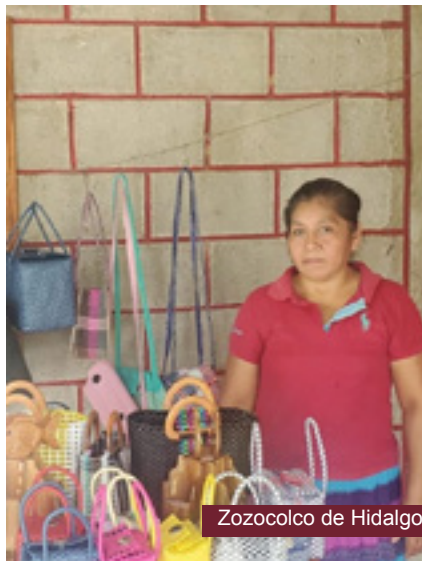

Zozocolco de Hidalgo



Papantla



Maltrata



Chalma



Papantla





Programa Módulos hacia la Autosuficiencia Alimentaria  
90 municipios

<b>Huasteca Alta</b>
Chinampa de Gorostiza
Ozuluama de Mascareñas
Pánuco
Platón Sánchez
Tamiahua
Tantima
Tantoyuca
Tempoal
<b>Huasteca Baja</b>
Benito Juárez
Castillo de Teayo
Chicontepec
Chontla
Huayacocotla
Ilamatlán
Ixcatepec
Ixhuatlán de Madero

Texcatepec
Tlachichilco
Zacualpan
Zontecomatlán de López y Fuentes
<b>Totonaca</b>
Cazones de Herrera
Chumatlán
Coahuatlán
Coatzintla
Coxquihui
Coyutla
Espinal
Filomeno Mata
Mecatlán
Papantla
Poza Rica de Hidalgo
Tecolutla
Zozocolco de Hidalgo

<b>Nautla</b>
Atzalan
Tlapacoyan
<b>Capital</b>
Actopan
Altotonga
Ayahualulco
Chiconquiaco
Emiliano Zapata
Tatatila
Tlacolulan
Tlalnahuayocan
Xalapa
<b>Las Montañas</b>
Acultzingo
Alpatláhuac
Astacinga
Atlahuilco



Acayucan



Calchahuaco

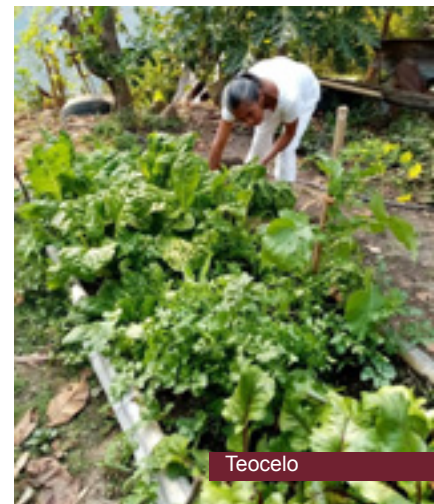

Teocelo



Coatzintla



Ixhuatlancillo



Jáltipan



Programa Módulos hacia la Autosuficiencia Alimentaria  
90 municipios

Calcahualco
Carrillo Puerto
Chocamán
Coetzala
Comapa
Córdoba
Coscomatepec
Los Reyes
Mixtla de Altamirano
Naranja
Rafael Delgado
Soledad Atzompa
Tehuipango
Tepatlaxco
Tequila
Texhuacán
Tezonapa
Tlaquilpa

Totutla
Xoxocotla
Zongolica
Sotavento
Jamapa
Manlio Fabio Altamirano
Veracruz
Papaloapan
Acula
Ignacio de la Llave
José Azueta
Santiago Sochiapan
Los Tuxtlas
Hueyapan de Ocampo
San Andrés Tuxtla
Santiago Tuxtla
Olmeca
Acayucan

Coatzacoalcos
Hidalgotitlán
Jesús Carranza
Las Choapas
Mecayapan
Pajapan
Soteapan
Tatahuicapan de Juárez
Texistepec
Uxpanapa



La Perla



Rafael Lucio



Miahuatlán



Poza Rica de Hidalgo

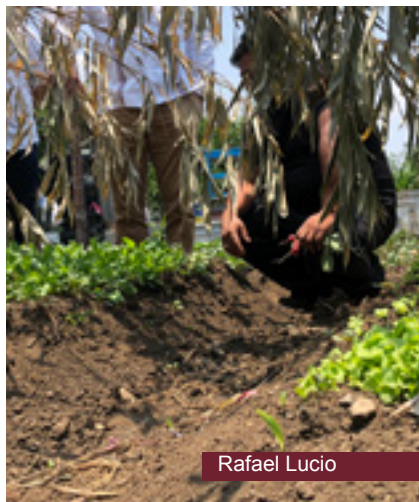

Rafael Lucio



Tatahuicapan de Juárez





Programa Módulos hacia la Autosuficiencia Alimentaria  
90 municipios



Tlacotepec de Mejía



Calchualco



Ixhuatlancillo



Jilotepec



Orizaba



Xalapa



Las Choapas



Coatzintla



La Perla





Programa Módulos hacia la Autosuficiencia Alimentaria  
90 municipios



Acahucan



Calchualco



Las Choapas



Tuxpan



Jesús Carranza



La Perla



Coatzintla



Las Minas



Miahuatlán





Programa Módulos hacia la Autosuficiencia Alimentaria  
90 municipios



Santiago Sochiapan



Tatahuicapan de Juárez



Chocamán



Tlapacoyan



Ixhuatlancillo



Santiago Sochiapan



Soledad Atzompa



Soteapan



Tantima





Programa Módulos hacia la Autosuficiencia Alimentaria  
90 municipios



Tantoyuca

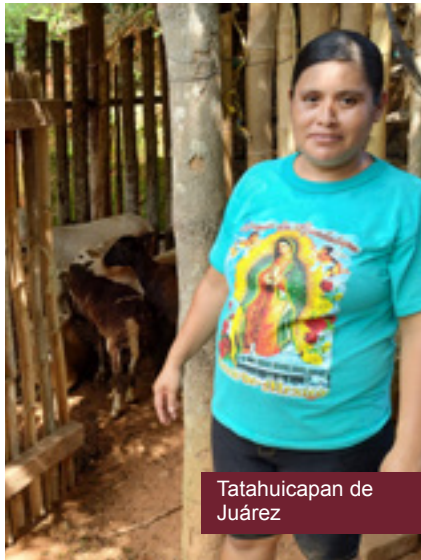

Tatahuicapan de Juárez



Tehuipango



Tempoal



Tepatlaxco

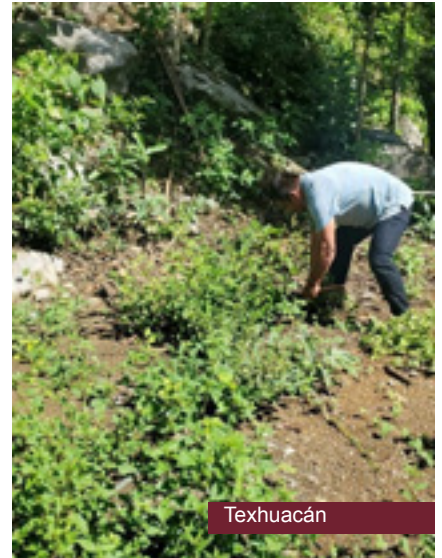

Texhuacán



Texistepec

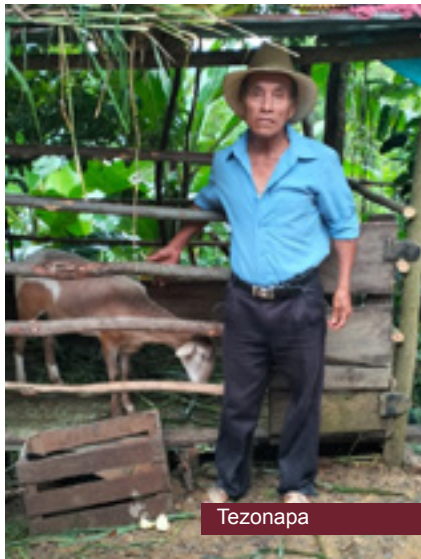

Tezonapa

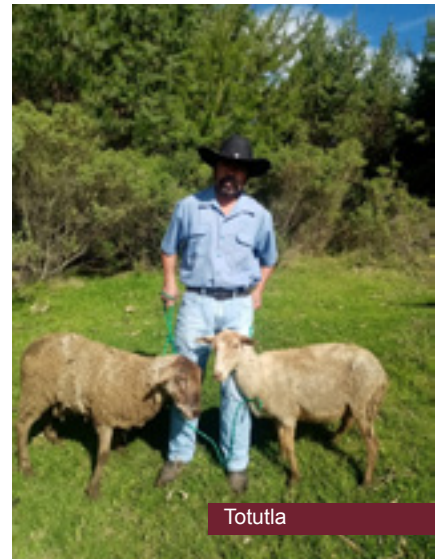

Totutla





Programa Módulos Comunitarios de Agua Purificada  
20 municipios

Huasteca Alta
Platón Sánchez
Tampico Alto
Huasteca Baja
Álamo Temapache
Totonaca
Coatzintla
Papantla
Nautla
Martínez de la Torre
Capital
Actopan
Rafael Lucio
Xalapa
Las Montañas
Córdoba
Río Blanco
Tezonapa

Sotavento
Manlio Fabio Altamirano
Veracruz
Papaloapan
Ignacio de la Llave
Otatitlán
Los Tuxtlas
Hueyapan de Ocampo
San Andrés Tuxtla
Olmeca
Coatzacoalcos
Hidalgotitlán



Álamo Temapache



Coatzacoalcos



Coatzacoalcos



Poza Rica de Hidalgo



Poza Rica de Hidalgo



Poza Rica de Hidalgo



Xalapa





Programa Módulos de Huertos Infantiles  
9 municipios

Huasteca Baja
Castillo de Teayo
Totonaca
Coxquihui
Tihuatlán
Capital
Actopan
Xalapa
Las Montañas
Alpatláhuac
Los Tuxtlas
Hueyapan de Ocampo
Olmeca
Acayucan
Coatzacoalcos



Coatzacoalcos



Tihuatlán



Tihuatlán



Tihuatlán



Tihuatlán



Xalapa



Tihuatlán



Tihuatlán



Protocolo de Atención a Personas en Situación de Vulnerabilidad  
110 municipios

<b>Huasteca Alta</b>
El Higo
Naranjos Amatlán
Ozuluama de Mascareñas
Pánuco
Platón Sánchez
Pueblo Viejo
Tantima
Tantoyuca
Tempoal
<b>Huasteca Baja</b>
Benito Juárez
Castillo de Teayo
Chicontepec
Chontla
Citlaltépetl
Huayacocotla
Ilamatlán
Ixcatepec
Ixhuatlán de Madero
Tancoco
Tuxpan
<b>Totonaca</b>
Cazones de Herrera
Coxquihui
Coyutla
Espinal
Filomeno Mata
Mecatlán

Papantla
Poza Rica de Hidalgo
Tecolutla
<b>Nautla</b>
Atzacan
Martínez de la Torre
Misantla
Tenochtitlán
Tlapacoyan
<b>Capital</b>
Actopan
Altotonga
Ayahualulco
Chiconquiaco
Coatepec
Emiliano Zapata
Jalacingo
Tatatila
Tepetlán
Tlacolulan
Tlalnahuayocan
Xalapa
Xico
<b>Las Montañas</b>
Acultzingo
Alpatláhuac
Alpatláhuac
Atoyac
Astacinga

Atlahuilco
Atoyac
Atzacan
Calcahualco
Camarón de Tejeda
Carrillo Puerto
Chocamán
Coetzala
Comapa
Córdoba
Ixhuatlancillo
La Perla
Mariano Escobedo
Mixtla de Altamirano
Naranjal
Orizaba
Paso del Macho
Rafael Delgado
Río Blanco
Sochiapa
Soledad Atzompa
Tehuipango
Tepatlxco
Tequila
Texhuacán
Tezonapa
Tlaquilpa
Totutla
Zongolica







Protocolo de Atención a Personas en Situación de Vulnerabilidad  
110 municipios

Sotavento
Jamapa
Manlio Fabio Altamirano
Medellín de Bravo
Soledad de Doblado
Veracruz
Papaloapan
Acula
Carlos A. Carrillo
Ignacio de la Llave
Isla

José Azueta
Santiago Sochiapan
Tierra Blanca
Los Tuxtlas
Hueyapan de Ocampo
San Andrés Tuxtla
Santiago Tuxtla
Olmeca
Acayucan
Coatzacoalcos
Hidalgotitlán

Ixhuatlán del Sureste
Jesús Carranza
Las Choapas
Mecayapan
Moloacán
Oteapan
Pajapan
Soteapan
Tatahuicapan de Juárez
Texistepec
Uxpanapa



Orizaba



Tenochtitlán



Tenochtitlán



Tenochtitlán



Xalapa

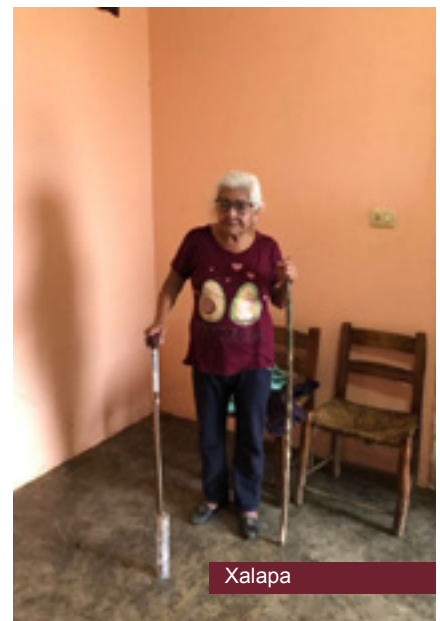

Xalapa



Protocolo de Atención a Personas en Situación de Vulnerabilidad  
110 municipios



Xalapa



Xalapa



Xalapa



Xalapa



Xalapa



Xalapa



Jesús Carranza



Ixhuatlancillo



Gutiérrez Zamora





Protocolo de Atención a Personas en Situación de Vulnerabilidad  
110 municipios



Orizaba



Mariano Escobedo



Ixhuatlancillo



Jesús Carranza



Orizaba



Jesús Carranza



Ixhuatlancillo



Orizaba



Jesús Carranza









# **DIF**

## **SISTEMA PARA EL DESARROLLO INTEGRAL DE LA FAMILIA DEL ESTADO DE VERACRUZ**



### Programa Proyectos Productivos 95 municipios

<b>Huasteca Alta</b>
Chiconamel
Pánuco
Platón Sánchez
Pueblo Viejo
Tamiahua
Tantima
<b>Huasteca Baja</b>
Álamo Temapache
Huayacocotla
Texcatepec
Tlachichilco
Tuxpan
<b>Totonaca</b>
Coatzintla

Gutiérrez Zamora
Papantla
<b>Nautla</b>
Atzalan
Juchique de Ferrer
Martínez de la Torre
Misantla
Tenochtitlán
Tlapacoyan
Vega de Alatorre
Yecuatlá
<b>Capital</b>
Actopan
Alto Lucero de Gutiérrez Barrios
Altotonga

Banderilla
Coacoatzintla
Coatepec
Cosautlán de Carvajal
Emiliano Zapata
Las Vigas de Ramírez
Naolinco
Perote
Rafael Lucio
Tatatila
Teocelo
Tepetlán
Tlalnahuayocan
Xalapa
Xico







Programa Proyectos Productivos  
95 municipios

Las Montañas
Acultzingo
Amatlán de los Reyes
Aquila
Astacinga
Camarón de Tejeda
Chocamán
Córdoba
Fortín
Ixtaczoquiltán
Mixtla de Altamirano
Nogales
Omealca
Rafael Delgado
Río Blanco
Sochiapa
Soledad Atzompa
Tehuipango
Tequila
Texhuacán
Totutla
Zentla
Zongolica
Sotavento
Manlio Fabio Altamirano
Medellín de Bravo
Paso de Ovejas
Soledad de Doblado
Veracruz
Papaloapan
Acula
Amatitlán

Ángel R. Cabada
Chacaltianguis
Cosamaloapan de Carpio
Isla
Otatitlán
Playa Vicente
Tierra Blanca
Tuxtilla
Los Tuxtlas
Catemaco
Hueyapan de Ocampo
San Andrés Tuxtla
Olmecca
Agua Dulce
Coatzacoalcos
Ixhuatlán del Sureste
Jáltipan
Jesús Carranza
Las Choapas
Mecayapan
Minatitlán
Moloacán
Nanchital de Lázaro Cárdenas del Río
Oluta
Sayula de Alemán
Soconusco
Tatahuicapan de Juárez
Texistepec



Acultzingo

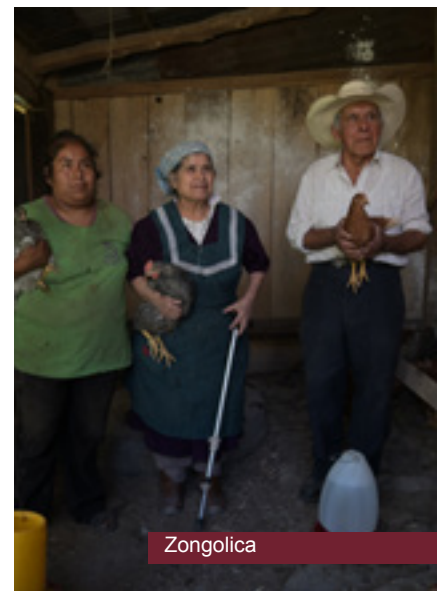

Zongolica



Zongolica



Nanchital de Lázaro Cárdenas del Río



Banderilla





Programa Proyectos Productivos  
95 municipios



Tuxpan



Acultzingo



Ángel R. Cabada



Banderilla



Tenochtitlán



Emiliano Zapata



Tenochtitlán



Emiliano Zapata



Actopan





Programa Proyectos Productivos  
95 municipios



Actopan



Chocamán



Chocamán



Texhuacán



Texhuacán



Texhuacán



Mixtla de Altamirano



Zongolica



Tequila



Programa Apoyos Funcionales para Personas con Discapacidad  
182 municipios

<b>Huasteca Alta</b>
Chiconamel
Chinampa de Gorostiza
El Higo
Naranjos Amatlán
Ozuluama de Mascareñas
Pánuco
Platón Sánchez
Pueblo Viejo
Tamalín
Tamiahua
Tampico Alto
Tantima
Tempoal
<b>Huasteca Baja</b>
Álamo Temapache
Castillo de Teayo
Cerro Azul
Chicontepec
Chontla
Citlaltépetl
Huayacocotla
Ixcatepec
Ixhuatlán de Madero
Tancoco
Tepetzintla
Texcatepec
Tlachichilco
Tuxpan
Zacualpan

Zontecomatlán de López y Fuentes
<b>Totonaca</b>
Chumatlán
Coahuatlán
Coatzintla
Coxquihui
Coyutla
Espinal
Gutiérrez Zamora
Papantla
Poza Rica de Hidalgo
Tecolutla
Tihuatlán
Zozocolco de Hidalgo
<b>Nautla</b>
Atzalan
Colipa
Juchique de Ferrer
Martínez de la Torre
Misantla
Nautla
San Rafael
Tenochtitlán
Tlapacoyan
Vega de Alatorre
Yecuatla
<b>Capital</b>
Acajete
Acatlán
Actopan

Alto Lucero de Gutiérrez Barrios
Altotonga
Apazapan
Banderilla
Chiconquiaco
Coacoatzintla
Coatepec
Emiliano Zapata
Jalacingo
Jilotepec
Las Minas
Las Vigas de Ramírez
Miahuatlán
Perote
Rafael Lucio
Tatatila
Teocelo
Tepetlán
Tlacolulan
Tlalnahuayocan
Tonayán
Villa Aldama
Xalapa
Xico
<b>Las Montañas</b>
Acultzingo
Amatlán de los Reyes
Atoyac
Atzacan
Camarón de Tejada

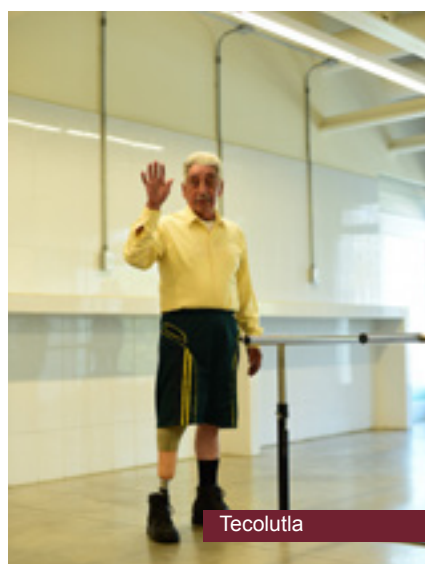

Tecolutla

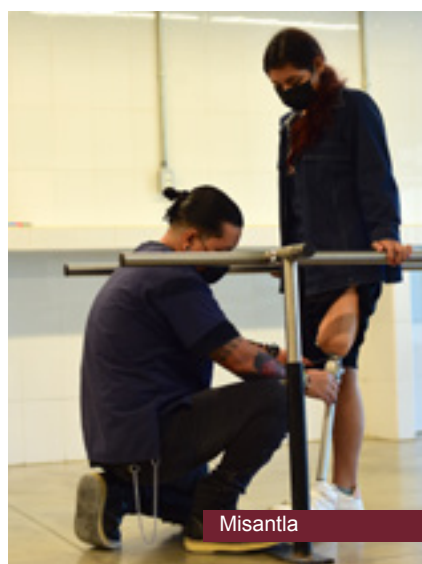

Misantla



Altotonga



Programa Apoyos Funcionales para Personas con Discapacidad  
182 municipios

Camerino Z. Mendoza
Carrillo Puerto
Chocamán
Coetzala
Comapa
Córdoba
Coscomatepec
Cuichapa
Cuixtlahuac
Fortín
Huatusco
Ixhuatlán del Café
Ixhuatlancillo
Ixtaczoquitlán
La Perla
Los Reyes
Magdalena
Maltrata
Mariano Escobedo
Nogales
Omealca
Orizaba
Paso del Macho
Rafael Delgado
Río Blanco
Soledad Atzompa
Tenampa
Tepatlxco
Tequila
Texhuacán

Tezonapa
Tlacotepec de Mejía
Tlaltetela
Tlaquilpa
Tomatlán
Totutla
Xoxocotla
Yanga
Zentla
Zongolica
Sotavento
Boca del Río
Cotaxtla
Jamapa
La Antigua
Paso de Ovejas
Puente Nacional
Soledad de Doblado
Tlalixcoyan
Veracruz
Papaloapan
Acula
Alvarado
Amatitlán
Ángel R. Cabada
Carlos A. Carrillo
Chacaltianguis
Cosamaloapan de Carpio
Isla
Ixmattlahuacan

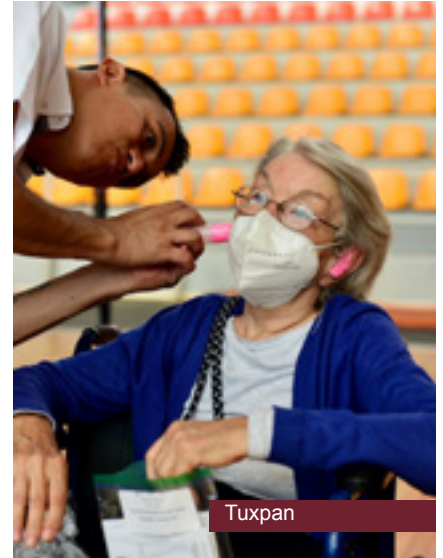

Tuxpan



Citlaltépetl



Tlaltetela



Amatitlán

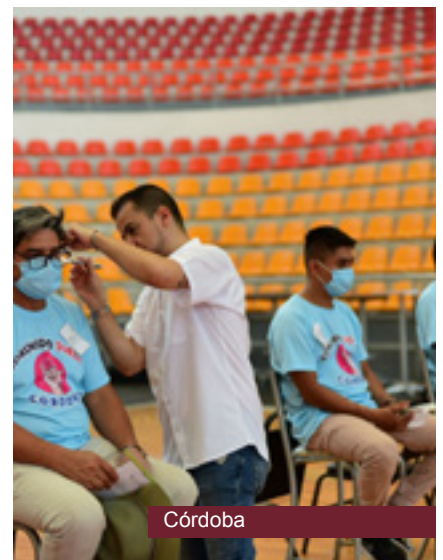

Córdoba



Programa Apoyos Funcionales para Personas con Discapacidad  
182 municipios

José Azueta
Juan Rodríguez Clara
Lerdo de Tejada
Otatitlán
Playa Vicente
Saltabarranca
Santiago Sochiapan
Tierra Blanca
Tlacojalpan
Tlacotalpan
Tres Valles
Tuxtilla
Los Tuxtlas
Catemaco

Hueyapan de Ocampo
San Andrés Tuxtla
Santiago Tuxtla
Olmecca
Acayucan
Agua Dulce
Chinameca
Coatzacoalcos
Cosoleacaque
Hidalgotitlán
Ixhuatlán del Sureste
Jáltipan
Jesús Carranza
Las Choapas

Minatitlán
Moloacán
Nanchital de Lázaro Cárdenas del Río
Oluta
Oteapan
Pajapan
San Juan Evangelista
Sayula de Alemán
Soconusco
Soteapan
Tatahuicapan de Juárez
Texistepec
Uxpanapa
Zaragoza







Programa Apoyos Funcionales para Personas con Discapacidad  
182 municipios



Chiconamel



Amatitlán



Emiliano Zapata



Perote



Cosamaloapan de Carpio

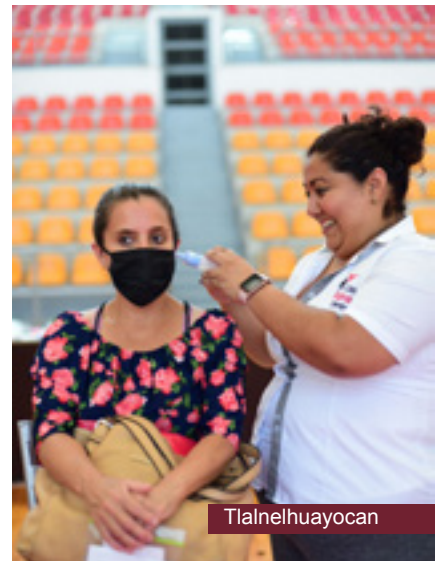

Tlalnahuayocan



Citlaltépetl

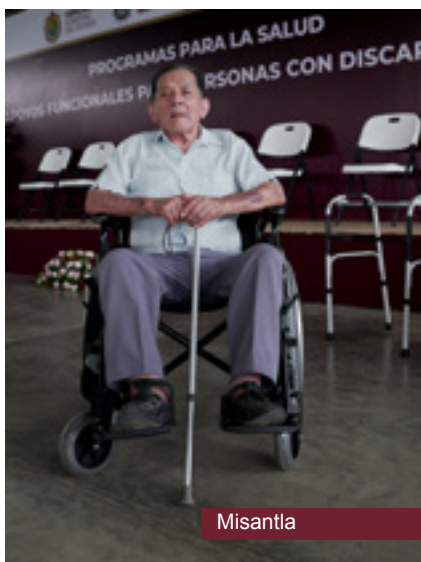

Misantla



Córdoba





Programa Apoyos Funcionales para Personas con Discapacidad  
182 municipios



Naolinco



Jalacingo



Pánuco



Villa Aldama



Teocelo



Coxquihui



La Perla



Ángel R. Cabada



Zongolica



Programa Apoyos Funcionales para Personas con Discapacidad  
182 municipios



Jilotepec



Paso del Macho



Banderilla



Misantla



Papantla



Chiconamel



Jalacingo



Córdoba



Tlapacoyan





Programa Apoyos Funcionales para Personas con Discapacidad  
182 municipios



Platón Sánchez



Ángel R. Cabada



Zongolica



Uxpanapa



Poza Rica de Hidalgo



Cosamaloapan de Carpio



Tenochtitlán



Jesús Carranza



Ayahualulco





Programa Apoyos Funcionales para Personas con Discapacidad  
182 municipios



Miahuatlán



Xalapa



Veracruz



Texistepec



Paso de Ovejas

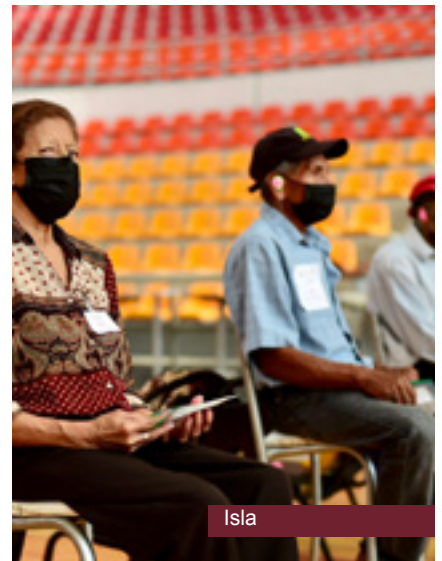

Isla



Platón Sánchez



Xalapa



Santiago Tuxtla





Programa Apoyos Funcionales para Personas con Discapacidad  
182 municipios



Acultzingo



Acajete



Mixtla de Altamirano



Paso de Ovejas



Chacaltianguis



Álamo Tempache



Ixhuatlán del Café



Ángel R. Cabada

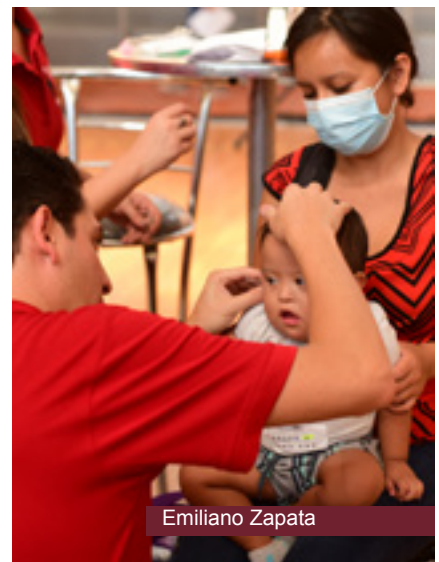

Emiliano Zapata





Programa Apoyos Funcionales para Personas con Discapacidad  
182 municipios



Atlahuilco



Jáltipan

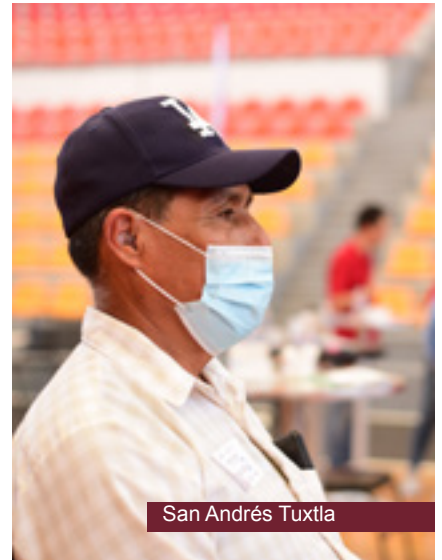

San Andrés Tuxtla



Banderilla



Chacaltianguis



Actopan



El Higo



Mixtla de Altamirano



Coetzala





Programa Apoyos Funcionales para Personas con Discapacidad  
182 municipios



Tuxpan



Colipa



José Azueta



El Higo



Soconusco



El Higo



Actopan



Atlahuilco



Ixhuatlán del Café





Programa Apoyos Funcionales para Personas con Discapacidad  
182 municipios



Jáltipan



Xalapa



Atlahuilco



Soconusco

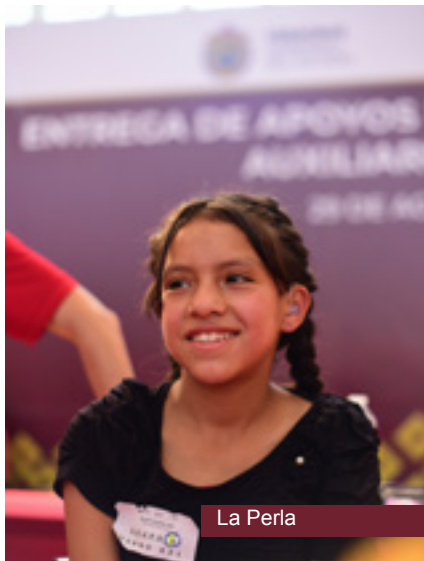

La Perla



Martínez de la Torre



Mixtla de Altamirano



Acayucan



Chocamán





Programa Apoyos Funcionales para Personas con Discapacidad  
182 municipios



Álamo Temapache



Perote



Xalapa



Coetzala



Tuxpan

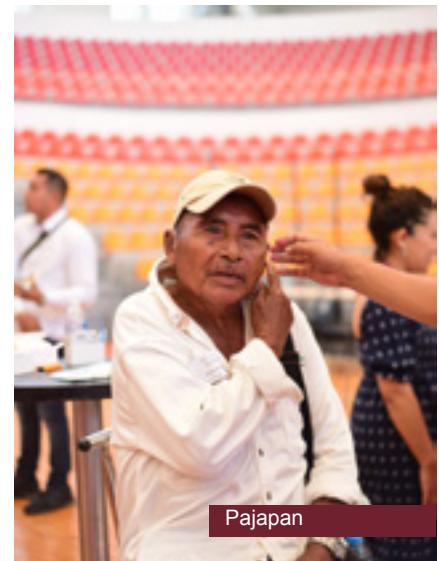

Pajapan



Paso de Ovejas



Coahuilán

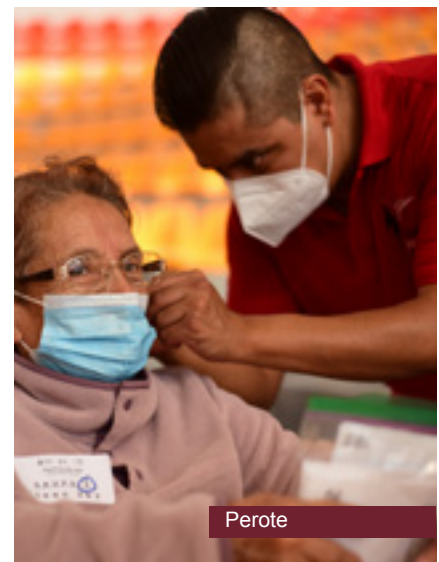

Perote





Programa Apoyos Funcionales para Personas con Discapacidad  
182 municipios







Programa Apoyos Funcionales para Personas con Discapacidad  
182 municipios



Tuxtilla



Espinal

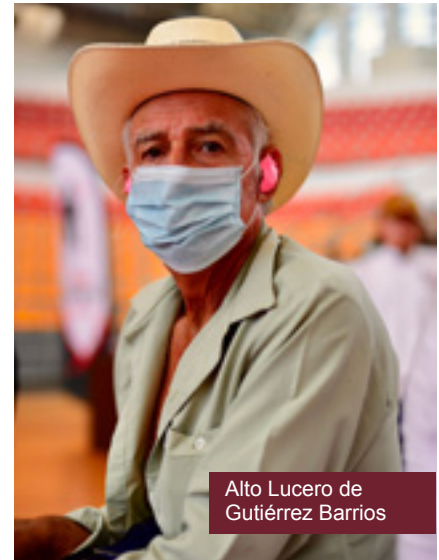

Alto Lucero de  
Gutiérrez Barrios



Tenochtitlán



Misantla



Coatepec



Xalapa



Acultzingo



El Higo



Programa Desarrollo a la Vivienda y la Comunidad  
120 municipios



Yanga



Yanga



Yanga



Misantla



Totutla



Zongolica



Misantla



Ángel R. Cabada



Totutla



Programa Desarrollo a la Vivienda y la Comunidad  
120 municipios







Programa Desarrollo a la Vivienda y la Comunidad  
120 municipios



Acultzingo



Aquila



Amatlán de los Reyes



Amatlán de los Reyes



Amatlán de los Reyes

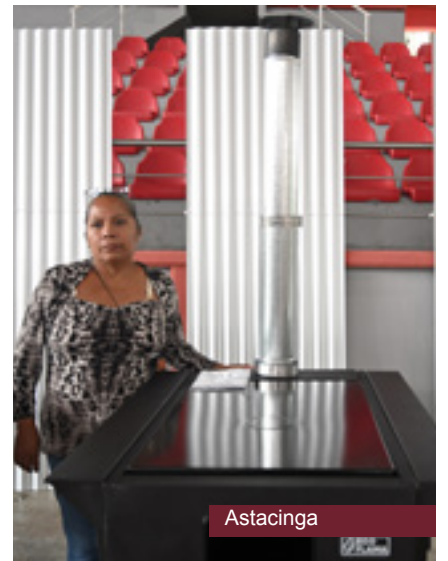

Astacinga



Camarón de Tejeda



Camarón de Tejeda



Camerino Z. Mendoza



Programa Desarrollo a la Vivienda y la Comunidad  
120 municipios



Camerino Z. Mendoza



Camerino Z. Mendoza



Chocamán



Coetzala



Córdoba



Córdoba



Córdoba

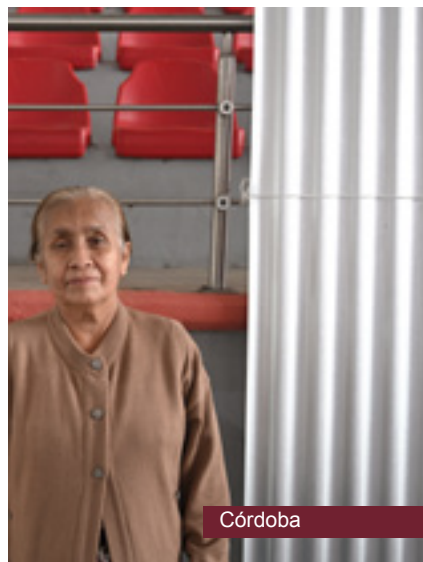

Córdoba



Coscomatepec





Programa Desarrollo a la Vivienda y la Comunidad  
120 municipios



Coscomatepec



Coscomatepec



Coscomatepec



Cuitláhuac



El Higo



El Higo



El Higo



Fortín



Ixtaczoquitlán



Programa Desarrollo a la Vivienda y la Comunidad  
120 municipios







Programa Desarrollo a la Vivienda y la Comunidad  
120 municipios



Río Blanco



Río Blanco



Río Blanco



Soledad Atzompa



Tequila



Totutla



Totutla



Totutla



Totutla



Programa Desayunos Escolares Calientes  
212 municipios

<b>Huasteca Alta</b>
Chalma
Chiconamel
Chinampa de Gorostiza
El Higo
Naranjos Amatlán
Ozuluama de Mascareñas
Pánuco
Platón Sánchez
Pueblo Viejo
Tamalín
Tamiahua
Tampico Alto
Tantima
Tantoyuca
Tempoal
<b>Huasteca Baja</b>
Álamo Temapache
Benito Juárez
Castillo de Teayo
Cerro Azul
Chicontepec
Chontla
Citlaltépetl
Huayacocotla
Ilamatlán
Ixcatepec
Ixhuatlán de Madero
Tancoco
Tepetzintla

Texcatepec
Tlachichilco
Tuxpan
Zacualpan
Zontecomatlán de López y Fuentes
<b>Totonaca</b>
Cazones de Herrera
Chumatlán
Coahuatlán
Coatzintla
Coxquihui
Coyutla
Espinal
Filomeno Mata
Gutiérrez Zamora
Mecatlán
Papantla
Poza Rica de Hidalgo
Tecolutla
Tihuatlán
Zozocolco de Hidalgo
<b>Nautla</b>
Atzalan
Colipa
Juchique de Ferrer
Martínez de la Torre
Misantla
Nautla
San Rafael
Tenochtitlán

Tlapacoyan
Vega de Alatorre
Yecuatla
<b>Capital</b>
Acajete
Acatlán
Actopan
Alto Lucero de Gutiérrez Barrios
Altotonga
Apazapan
Ayahualulco
Banderilla
Chiconquiaco
Coacoatzintla
Coatepec
Cosautlán de Carvajal
Emiliano Zapata
Ixhuacán de los Reyes
Jalacingo
Jalcomulco
Jilotepec
Landero y Coss
Las Minas
Las Vigas de Ramírez
Miahuatlán
Naolinco
Perote
Rafael Lucio
Tatatila
Teocelo



Acatlán



Álamo Temapache



Alpatláhuac



Programa Desayunos Escolares Calientes  
212 municipios

Tepetlán
Tlacolulan
Tlalnelhuayocan
Tonayán
Villa Aldama
Xalapa
Xico
Las Montañas
Acultzingo
Alpatláhuac
Amatlán de los Reyes
Aquila
Astacinga
Atlahuilco
Atoyac
Atzacan
Calcahualco
Camarón de Tejeda
Camerino Z. Mendoza
Carrillo Puerto
Chocamán
Coetzala
Comapa
Córdoba
Coscomatepec
Cuichapa
Cuitláhuac
Fortín
Huatusco
Huiloapan de Cuauhtémoc

Ixhuatlán del Café
Ixhuatlancillo
Ixtaczoquitlán
La Perla
Los Reyes
Magdalena
Maltrata
Mariano Escobedo
Mixtla de Altamirano
Naranja
Nogales
Omealca
Orizaba
Paso del Macho
Rafael Delgado
Río Blanco
San Andrés Tenejapan
Sochiapa
Soledad Atzompa
Tehuipango
Tenampa
Tepatlxaco
Tequila
Texhuacán
Tezonapa
Tlacotepec de Mejía
Tlaltetela
Tlaquilpa
Tlilapan
Tomatlán



Alpatláhuac



Alvarado



Alvarado



Alvarado



Camerino Z. Mendoza



### Programa Desayunos Escolares Calientes 212 municipios

Totutla
Xoxocotla
Yanga
Zentla
Zongolica
<b>Sotavento</b>
Boca del Río
Cotaxtla
Jamapa
La Antigua
Manlio Fabio Altamirano
Medellín de Bravo
Paso de Ovejas
Puente Nacional
Soledad de Doblado
Tlalixcoyan
Úrsulo Galván
Veracruz
<b>Papaloapan</b>
Acula
Alvarado
Amatitlán
Ángel R. Cabada
Carlos A. Carrillo
Chacaltianguis
Cosamaloapan de Carpio
Ignacio de la Llave
Isla
Ixmatalhuacan

José Azueta
Juan Rodríguez Clara
Lerdo de Tejada
Otatitlán
Playa Vicente
Saltabarranca
Santiago Sochiapan
Tierra Blanca
Tlacojalpan
Tlacotalpan
Tres Valles
Tuxtilla
<b>Los Tuxtlas</b>
Catemaco
Hueyapan de Ocampo
San Andrés Tuxtla
Santiago Tuxtla
<b>Olmeca</b>
Acayucan
Agua Dulce
Chinameca
Coatzacoalcos
Cosoleacaque
Hidalgotitlán
Ixhuatlán del Sureste
Jáltipan
Jesús Carranza
Las Choapas
Mecayapan

Minatitlán
Moloacán
Nanchital de Lázaro Cárdenas del Río
Oluta
Oteapan
Pajapan
San Juan Evangelista
Sayula de Alemán
Soconusco
Soteapan
Tatahuicapan de Juárez
Texistepec
Uxpanapa
Zaragoza







Programa Desayunos Escolares Calientes  
212 municipios



Jilotepec



Jilotepec



Coahuilán



Coetzala



Coetzala



Cosamaloapan de Carpio



Cosamaloapan de Carpio



Cuitláhuac



Cuitláhuac





Programa Desayunos Escolares Calientes  
212 municipios



Chalma



Alvarado



Chacaltianguis



Acajete



Acajete



Acatlán



Camerino Z. Mendoza



Camerino Z. Mendoza



Cazones de Herrera





Programa Desayunos Escolares Calientes  
212 municipios



Cazones de Herrera



Chacaltiangüis



Alpatláhuac



Alvarado



Alvarado



Alvarado



Alvarado



Alvarado



Chacaltiangüis



### Programa Desayunos Escolares Fríos 211 municipios

<b>Huasteca Alta</b>
Chalma
Chiconamel
Chinampa de Gorostiza
El Higo
Naranjos Amatlán
Ozuluama de Mascareñas
Pánuco
Platón Sánchez
Pueblo Viejo
Tamalín
Tamiahua
Tampico Alto
Tantima
Tantoyuca
Tempoal
<b>Huasteca Baja</b>
Álamo Temapache
Benito Juárez
Castillo de Teayo
Cerro Azul
Chicontepepec
Chontla
Citlaltépetl
Huayacocotla
llamatlán
Ixcatepec
Ixhuatlán de Madero
Tancoco
Tepetzintla

Texcatepec
Tlachichilco
Tuxpan
Zacualpan
Zontecomatlán de López y Fuentes
<b>Totonaca</b>
Cazones de Herrera
Chumatlán
Coahuatlán
Coatzintla
Coxquihui
Coyutla
Espinal
Filomeno Mata
Gutiérrez Zamora
Mecatlán
Papantla
Poza Rica de Hidalgo
Tecolutla
Tihuatlán
Zozocolco de Hidalgo
<b>Nautla</b>
Atzalan
Colipa
Juchique de Ferrer
Martínez de la Torre
Misantla
Nautla
San Rafael
Tenochtitlán

Tlapacoyan
Vega de Alatorre
Yecuatla
<b>Capital</b>
Acajete
Acatlán
Actopan
Alto Lucero de Gutiérrez Barrios
Altotonga
Apazapan
Ayahualulco
Banderilla
Chiconquiaco
Coacoatzintla
Coatepec
Cosautlán de Carvajal
Emiliano Zapata
Ixhuacán de los Reyes
Jalacingo
Jalcomulco
Jilotepec
Las Minas
Las Vigas de Ramírez
Miahuatlán
Naolinco
Perote
Rafael Lucio
Tatatila
Teocelo
Tepetlán



Actopan



Actopan



Acultzingo





Programa Desayunos Escolares Fríos  
211 municipios

Tlacolulan
Tlalnahuayocan
Tonayán
Villa Aldama
Xalapa
Xico
Las Montañas
Acultzingo
Alpatláhuac
Amatlán de los Reyes
Aquila
Astacinga
Atlahuilco
Atoyac
Atzacan
Calcahualco
Camarón de Tejeda
Camerino Z. Mendoza
Carrillo Puerto
Chocamán
Coetzala
Comapa
Córdoba
Coscomatepec
Cuichapa
Cuitláhuac
Fortín
Huatusco
Huiloapan de Cuauhtémoc
Ixhuatlán del Café

Ixhuatlancillo
Ixtaczoquitlán
La Perla
Los Reyes
Magdalena
Maltrata
Mariano Escobedo
Mixtla de Altamirano
Naranja
Nogales
Omealca
Orizaba
Paso del Macho
Rafael Delgado
Río Blanco
San Andrés Tenejapan
Sochiapa
Soledad Atzompa
Tehuipango
Tenampa
Tepatlxco
Tequila
Texhuacán
Tezonapa
Tlacotepec de Mejía
Tlaltetela
Tlaquilpa
Tlilapan
Tomatlán
Totutla



Acultzingo



Alpatláhuac



Alpatláhuac



Alvarado



Alvarado



### Programa Desayunos Escolares Fríos 211 municipios

Xoxocotla
Yanga
Zentla
Zongolica
Sotavento
Boca del Río
Cotaxtla
Jamapa
La Antigua
Manlio Fabio Altamirano
Medellín de Bravo
Paso de Ovejas
Puente Nacional
Soledad de Doblado
Tlalixcoyan
Úrsulo Galván
Veracruz
Papaloapan
Acula
Alvarado
Amatitlán
Ángel R. Cabada
Carlos A. Carrillo
Chacaltianguis
Cosamaloapan de Carpio
Ignacio de la Llave
Isla
Ixmattlahuacan
José Azueta

Juan Rodríguez Clara
Lerdo de Tejada
Otatitlán
Playa Vicente
Saltabarranca
Santiago Sochiapan
Tierra Blanca
Tlacojalpan
Tlacotalpan
Tres Valles
Tuxtilla
Los Tuxtlas
Catemaco
Hueyapan de Ocampo
San Andrés Tuxtla
Santiago Tuxtla
Olmeca
Acayucan
Agua Dulce
Chinameca
Coatzacoalcos
Cosoleacaque
Hidalgotitlán
Ixhuatlán del Sureste
Jáltipan
Jesús Carranza
Las Choapas
Mecayapan
Minatitlán

Moloacán
Nanchital de Lázaro Cárdenas del Río
Oluta
Oteapan
Pajapan
San Juan Evangelista
Sayula de Alemán
Soconusco
Soteapan
Tatahuicapan de Juárez
Texistepec
Uxpanapa
Zaragoza



Camerino Z. Mendoza



Carlos A. Carrillo



Carlos A. Carrillo



Cazones de Herrera





Programa Desayunos Escolares Fríos  
211 municipios



Cazones de Herrera



Cazones de Herrera



Cerro Azul



Cerro Azul



Chalma



Chalma



Chiconquiaco



Chiconquiaco



Coetzala





Programa Desayunos Escolares Fríos  
211 municipios



Cosamaloapan de Carpio



Cosamaloapan de Carpio



Cosamaloapan de Carpio



Huayacocotla



Ixhuatlán del Café



Ixhuatlán del Café



Ixhuatlán del Café



Ixtaczoquitlán



Ixtaczoquitlán





Programa Desayunos Escolares Fríos  
211 municipios



Jáltipan



Jáltipan



Naolinco



Naolinco



Naolinco



Texhuacán



Texhuacán



Camerino Z. Mendoza



Camerino Z. Mendoza



Programa de Asistencia Social Alimentaria en los Primeros 1,000 Días de Vida  
212 municipios

<b>Huasteca Alta</b>
Chalma
Chiconamel
Chinampa de Gorostiza
El Higo
Naranjos Amatlán
Ozuluama de Mascareñas
Pánuco
Platón Sánchez
Pueblo Viejo
Tamalín
Tamiahua
Tampico Alto
Tantima
Tantoyuca
Tempoal
<b>Huasteca Baja</b>
Álamo Temapache
Benito Juárez
Castillo de Teayo
Cerro Azul
Chicontepec
Chontla
Citlaltépetl
Huayacocotla
Illamatlán
Ixcatepec
Ixhuatlán de Madero
Tancoco
Tepetzintla

Texcatepec
Tlachichilco
Tuxpan
Zacualpan
Zontecomatlán de López y Fuentes
<b>Totonaca</b>
Cazones de Herrera
Chumatlán
Coahuatlán
Coatzintla
Coxquihui
Coyutla
Espinal
Filomeno Mata
Gutiérrez Zamora
Mecatlán
Papantla
Poza Rica de Hidalgo
Tecolutla
Tihuatlán
Zozocolco de Hidalgo
<b>Nautla</b>
Atzalan
Colipa
Juchique de Ferrer
Martínez de la Torre
Misantla
Nautla
San Rafael
Tenochtitlán

Tlapacoyan
Vega de Alatorre
Yecuatla
<b>Capital</b>
Acajete
Acatlán
Actopan
Alto Lucero de Gutiérrez Barrios
Altotonga
Apazapan
Ayahualulco
Banderilla
Chiconquiaco
Coacoatzintla
Coatepec
Cosautlán de Carvajal
Emiliano Zapata
Ixhuacán de los Reyes
Jalacingo
Jalcomulco
Jilotepec
Landero y Coss
Las Minas
Las Vigas de Ramírez
Miahuatlán
Naolinco
Perote
Rafael Lucio
Tatatila
Teocelo



Actopan



Álamo Temapache



Alpatláhuac



Programa de Asistencia Social Alimentaria en los Primeros 1,000 Días de Vida  
212 municipios

Tepetlán
Tlacolulan
Tlalnahuayocan
Tonayán
Villa Aldama
Xalapa
Xico
Las Montañas
Acultzingo
Alpatláhuac
Amatlán de los Reyes
Aquila
Astacinga
Atlahuilco
Atoyac
Atzacan
Calcahualco
Camarón de Tejeda
Camerino Z. Mendoza
Carrillo Puerto
Chocamán
Coetzala
Comapa
Córdoba
Coscomatepec
Cuichapa
Cuittláhuac
Fortín
Huatusco
Huiloapan de Cuauhtémoc

Ixhuatlán del Café
Ixhuatlancillo
Ixtaczoquitlán
La Perla
Los Reyes
Magdalena
Maltrata
Mariano Escobedo
Mixtla de Altamirano
Naranjal
Nogales
Omealca
Orizaba
Paso del Macho
Rafael Delgado
Río Blanco
San Andrés Tenejapan
Sochiapa
Soledad Atzompa
Tehuipango
Tenampa
Tepatlxco
Tequila
Texhuacán
Tezonapa
Tlacotepec de Mejía
Tlaltetela
Tlaquilpa
Tlilapan
Tomatlán



Alvarado



Alvarado



Alvarado



Atoyac



Atoyac



Programa de Asistencia Social Alimentaria en los Primeros 1,000 Días de Vida  
212 municipios

Totutla
Xoxocotla
Yanga
Zentla
Zongolica
Sotavento
Boca del Río
Cotaxtla
Jamapa
La Antigua
Manlio Fabio Altamirano
Medellín de Bravo
Paso de Ovejas
Puente Nacional
Soledad de Doblado
Tlalixcoyan
Úrsulo Galván
Veracruz
Papaloapan
Acula
Alvarado
Amatitlán
Ángel R. Cabada
Carlos A. Carrillo
Chacaltianguis
Cosamaloapan de Carpio
Ignacio de la Llave
Isla
Ixmattlahuacan

José Azueta
Juan Rodríguez Clara
Lerdo de Tejada
Otatitlán
Playa Vicente
Saltabarranca
Santiago Sochiapan
Tierra Blanca
Tlacojalpan
Tlacotalpan
Tres Valles
Tuxtilla
Los Tuxtlas
Catemaco
Hueyapan de Ocampo
San Andrés Tuxtla
Santiago Tuxtla
Olmeca
Acayucan
Agua Dulce
Chinameca
Coatzacoalcos
Cosoleacaque
Hidalgotitlán
Ixhuatlán del Sureste
Jáltipan
Jesús Carranza
Las Choapas
Mecayapan

Minatitlán
Moloacán
Nanchital de Lázaro Cárdenas del Río
Oluta
Oteapan
Pajapan
San Juan Evangelista
Sayula de Alemán
Soconusco
Soteapan
Tatahuicapan de Juárez
Texistepec
Uxpanapa
Zaragoza



Chacaltianguis



Chacaltianguis



Chalma



Chalma





Programa de Asistencia Social Alimentaria en los Primeros 1,000 Días de Vida  
212 municipios



Chalma



Chiconquiaco



Chiconquiaco



Chiconquiaco



Chiconquiaco



Coahuilán



Coetzala



Coetzala

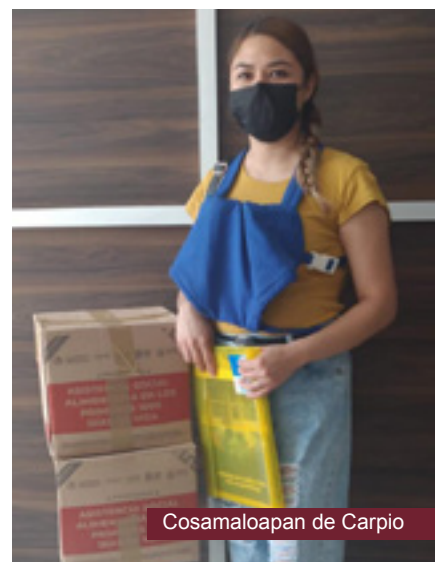

Cosamaloapan de Carpio





Programa de Asistencia Social Alimentaria en los Primeros 1,000 Días de Vida  
212 municipios



Cosamaloapan de Carpio



Cuitláhuac



Huayacocotla



Huayacocotla



Ixhuatlán del Café



Ixhuatlán del Café



Ixhuatlán del Café



Jáltipan



Soconusco





Programa de Asistencia Social Alimentaria en los Primeros 1,000 Días de Vida  
212 municipios



Soconusco



Camerino Z. Mendoza



Carlos A. Carrillo



Atoyac



Atzacan



Camerino Z. Mendoza



Acajete



Acajete



Actopan



Programa de Asistencia Social Alimentaria a Personas de Atención Prioritaria  
201 municipios

<b>Huasteca Alta</b>	Zontecomatlán de López y Fuentes	Acatlán
Chalma	<b>Totonaca</b>	Actopan
Chiconamel	Cazones de Herrera	Alto Lucero de Gutiérrez Barrios
Chinampa de Gorostiza	Chumatlán	Altotonga
Naranjos Amatlán	Coahuatlán	Ayahualulco
Ozuluama de Mascareñas	Coatzintla	Banderilla
Pánuco	Coxquihui	Chiconquiaco
Platón Sánchez	Coyutla	Coacoatzintla
Pueblo Viejo	Espinal	Cosautlán de Carvajal
Tamalín	Filomeno Mata	Emiliano Zapata
Tamiahua	Gutiérrez Zamora	Ixhuacán de los Reyes
Tampico Alto	Mecatlán	Jalacingo
Tantima	Papantla	Jalcomulco
<b>Huasteca Baja</b>	Poza Rica de Hidalgo	Jilotepec
Álamo Temapache	Tecolutla	Landero y Coss
Benito Juárez	Tihuatlán	Las Minas
Castillo de Teayo	Zozocolco de Hidalgo	Las Vigas de Ramírez
Cerro Azul	<b>Nautla</b>	Miahuatlán
Chicontepec	Atzacan	Naolinco
Chontla	Colipa	Perote
Citlaltépetl	Juchique de Ferrer	Rafael Lucio
Huayacocotla	Martínez de la Torre	Tatatila
llamatlán	Misantla	Teocelo
Ixcatepec	Nautla	Tepetlán
Ixhuatlán de Madero	San Rafael	Tlacolulan
Tancoco	Tenochtitlán	Tlalnahuayocan
Tepetzintla	Tlapacoyan	Tonayán
Texcatepec	Vega de Alatorre	Villa Aldama
Tlachichilco	Yecuatla	Xalapa
Tuxpan	<b>Capital</b>	<b>Las Montañas</b>
Zacualpan	Acajete	Acultzingo



Cuitláhuac



Minatitlán



Programa de Asistencia Social Alimentaria a Personas de Atención Prioritaria  
201 municipios

Alpatláhuac	Nogales
Amatlán de los Reyes	Omealca
Aquila	Orizaba
Astacinga	Paso del Macho
Atlahuilco	Rafael Delgado
Atoyac	Río Blanco
Atzacan	San Andrés Tenejapan
Calcahualco	Sochiapa
Camarón de Tejeda	Soledad Atzompa
Camerino Z. Mendoza	Tehuipango
Carrillo Puerto	Tenampa
Chocamán	Tepatlxco
Coetzala	Tequila
Comapa	Texhuacán
Córdoba	Tezonapa
Coscomatepec	Tlacotepec de Mejía
Cuichapa	Tlaltetela
Cuixtlahuac	Tlaquilpa
Fortín	Tlilapan
Huatusco	Tomatlán
Huiloapan de Cuauhtémoc	Totutla
Ixhuatlán del Café	Xoxocotla
Ixhuatlancillo	Yanga
Ixtaczoquitlán	Zentla
La Perla	Zongolica
Los Reyes	Sotavento
Magdalena	Boca del Río
Maltrata	Cotaxtla
Mariano Escobedo	Jamapa
Mixtla de Altamirano	Manlio Fabio Altamirano
Naranjal	Medellín de Bravo



Ixhuatlán del Café



Minatitlán



Ixhuatlán del Café



Jilotepec



Jilotepec



Programa de Asistencia Social Alimentaria a Personas de Atención Prioritaria  
201 municipios

Paso de Ovejas	Hueyapan de Ocampo
Puente Nacional	San Andrés Tuxtla
Soledad de Doblado	Santiago Tuxtla
Tlaxicoyan	<b>Olmecca</b>
<b>Papaloapan</b>	Acayucan
Acula	Agua Dulce
Alvarado	Chinameca
Amatitlán	Coatzacoalcos
Ángel R. Cabada	Hidalgotitlán
Carlos A. Carrillo	Ixhuatlán del Sureste
Chacaltianguis	Jáltipan
Cosamaloapan de Carpio	Jesús Carranza
Ignacio de la Llave	Las Choapas
Isla	Mecayapan
Ixmattlahuacan	Minatitlán
José Azueta	Moloacán
Leardo de Tejada	Nanchital de Lázaro Cárdenas del Río
Otatitlán	Oluta
Playa Vicente	Oteapan
Saltabarranca	Pajapan
Santiago Sochiapan	San Juan Evangelista
Tierra Blanca	Sayula de Alemán
Tlacojalpan	Soconusco
Tlacotalpan	Soteapan
Tres Valles	Tatahuicapan de Juárez
Tuxtilla	Texistepec
<b>Los Tuxtlas</b>	Uxpanapa
Catemaco	Zaragoza







Programa de Asistencia Social Alimentaria a Personas de Atención Prioritaria  
201 municipios



Cuitláhuac



Soconusco



Chalma



Jilotepec



Jilotepec



Minatitlán



Programa de Asistencia Social Alimentaria a Personas en Situación de Emergencia o Desastre  
125 municipios

<b>Huasteca Alta</b>
Chiconamel
El Higo
Ozuluama de Mascareñas
Pánuco
Platón Sánchez
Pueblo Viejo
Tamiahua
Tampico Alto
Tantima
Tempoal
<b>Huasteca Baja</b>
Álamo Temapache
Chicontepec
Citlaltépetl
Tancoco
Texcatepec
Tlachichilco
Tuxpan
<b>Totonaca</b>
Cazones de Herrera
Coatzintla
Gutiérrez Zamora
Mecatlán
Papantla
<b>Nautla</b>
Juchique de Ferrer
Martínez de la Torre
Misantla
Tlapacoyan

<b>Capital</b>
Acajete
Acatlán
Actopan
Banderilla
Chiconquiaco
Coacoatzintla
Coatepec
Emiliano Zapata
Landero y Coss
Las Minas
Miahuatlán
Perote
Tatatila
Teocelo
Tepetlán
Tlalnelhuayocan
Tonayán
Xalapa
Xico
<b>Las Montañas</b>
Acultzingo
Amatlán de los Reyes
Aquila
Astacinga
Atoyac
Chocamán
Coetzala
Córdoba
Coscomatepec

Fortín
Huatusco
Huiloapan de Cuauhtémoc
Ixhuatlán del Café
Ixhuatlancillo
Los Reyes
Magdalena
Maltrata
Mixtla de Altamirano
Omealca
Paso del Macho
Rafael Delgado
San Andrés Tenejapan
Sochiapa
Soledad Atzompa
Tehuipango
Tenampa
Tequila
Texhuacán
Tlacotepec de Mejía
Tlaltetela
Tlaquilpa
Tlilapan
Totutla
Yanga
Zongolica
<b>Sotavento</b>
Manlio Fabio Altamirano
Medellín de Bravo
Paso de Ovejas



Moloacán



Chiconamel



Landero y Coss





Programa de Asistencia Social Alimentaria a Personas en Situación de Emergencia o Desastre  
125 municipios

Puente Nacional
Soledad de Doblado
Tlalixcoyan
Papaloapan
Acula
Amatitlán
Ángel R. Cabada
Carlos A. Carrillo
Chacaltianguis
Cosamaloapan de Carpio
Ignacio de la Llave
Isla
José Azueta
Otatitlán
Playa Vicente
Saltabarranca
Santiago Sochiapan
Tierra Blanca
Tlacotalpan
Tres Valles
Tuxtilla
Los Tuxtlas
Catemaco
Hueyapan de Ocampo
San Andrés Tuxtla
Santiago Tuxtla
Olmeca
Acayucan
Agua Dulce
Chinameca

Coatzacoalcos
Hidalgotitlán
Ixhuatlán del Sureste
Jáltipan
Las Choapas
Minatitlán
Moloacán
Nanchital de Lázaro Cárdenas del Río
Oteapan
Pajapan
Sayula de Alemán
Soconusco
Tatahuicapan de Juárez
Texistepec
Zaragoza



Chiconamel



Acultzingo



Miahuatlán



Miahuatlán



Moloacán



Zongolica



Programa de Asistencia Social Alimentaria a Personas en Situación de Emergencia o Desastre  
125 municipios



Landeroy Coss



Camarón de Tejeda



Actopan



Actopan



Acultzingo



Chocamán



Coetzala



Coetzala



Ixhuatlán del Café





Programa de Asistencia Social Alimentaria a Personas en Situación de Emergencia o Desastre  
125 municipios



Ixhuatlán del Café



Isla



Acuña



Carlos A. Carrillo



Ignacio de la Llave



Zongolica



Miahuatlán



Miahuatlán



Moloacán



Programa Atención a Población en Condiciones de Emergencia  
73 municipios

<b>Huasteca Alta</b>
Chiconamel
El Higo
Pánuco
Platón Sánchez
<b>Huasteca Baja</b>
Huayacocotla
Ilamatlán
Texcatepec
Tlachichilco
Zacualpan
<b>Totonaca</b>
Coahuatlán
Papantla

Poza Rica de Hidalgo
Tihuatlán
<b>Nautla</b>
Misantla
Tlapacoyan
<b>Capital</b>
Acajete
Alto Lucero de Gutiérrez Barrios
Ayahualulco
Banderilla
Chiconquiaco
Coacoatzintla
Coatepec
Cosautlán de Carvajal

Emiliano Zapata
Landero y Coss
Las Minas
Miahuatlán
Perote
Teocelo
Xalapa
<b>Las Montañas</b>
Acultzingo
Alpatláhuac
Aquila
Atoyac
Camarón de Tejeda
Chocamán







Programa Atención a Población en Condiciones de Emergencia  
73 municipios

Córdoba
Coscomatepec
Ixhuatlancillo
Ixtaczoquiltán
Mixtla de Altamirano
Nogales
Omealca
Soledad Atzompa
Tequila
Texhuacán
Tlaltetela
Totutla
Yanga
Zongolica

Sotavento
Boca del Río
Tlalixcoyan
Papaloapan
Acula
Amatitlán
Ángel R. Cabada
Carlos A. Carrillo
Chacaltianguis
Cosamaloapan de Carpio
Ignacio de la Llave
Isla
José Azueta
Juan Rodríguez Clara

Lerdo de Tejada
Otatitlán
Playa Vicente
Saltabarranca
Tlacotalpan
Los Tuxtlas
Santiago Tuxtla
Olmeca
Agua Dulce
Jáltipan
Las Choapas
Minatitlán
Moloacán



Carlos A. Carrillo



Carlos A. Carrillo



Ignacio de la Llave



Ignacio de la Llave



Ignacio de la Llave



Ignacio de la Llave





Programa Atención a Población en Condiciones de Emergencia  
73 municipios



Ignacio de la Llave



Ignacio de la Llave



Ignacio de la Llave



Ignacio de la Llave



Ignacio de la Llave



Ignacio de la Llave



Ignacio de la Llave



Ignacio de la Llave



Ignacio de la Llave





Programa Atención a Población en Condiciones de Emergencia  
73 municipios



Jáltipan



Jáltipan

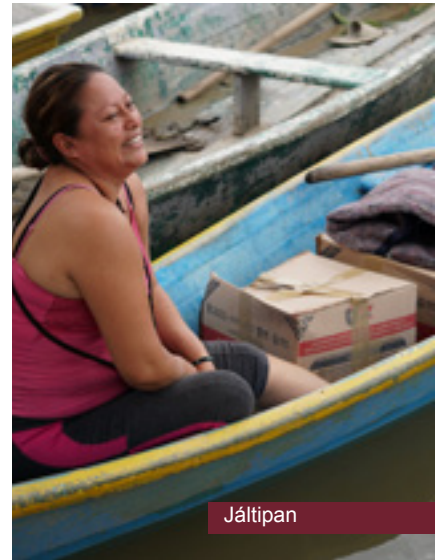

Jáltipan



Jáltipan

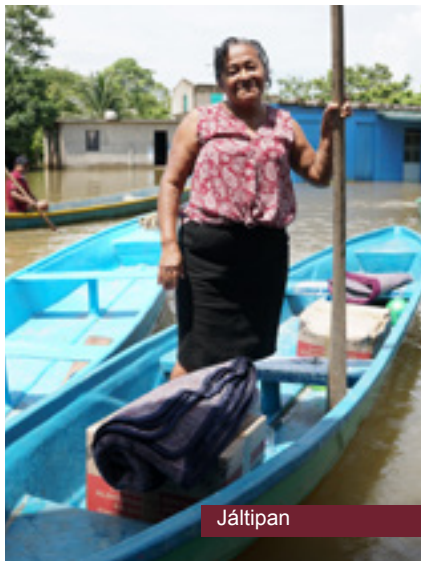

Jáltipan



Yanga



Yanga



Yanga



Yanga



Programa de Atención a Personas en Condición de Desamparo  
156 municipios

<b>Huasteca Alta</b>
Chalma
Chiconamel
Naranjos Amatlán
Ozuluama de Mascareñas
Pánuco
Platón Sánchez
Tamalín
Tamiahua
Tantoyuca
Tempoal
<b>Huasteca Baja</b>
Álamo Temapache
Castillo de Teayo
Cerro Azul
Chicontepec
Chontla
Ixcatepec
Ixhuatlán de Madero
Tancoco
Tuxpan
Zontecomatlán de López y Fuentes
<b>Totonaca</b>
Cazones de Herrera
Chumatlán
Coatzintla
Coxquihui
Coyutla
Espinal
Filomeno Mata

Gutiérrez Zamora
Mecatlán
Papantla
Poza Rica de Hidalgo
Tecolutla
Tihuatlán
<b>Nautla</b>
Atzacan
Colipa
Juchique de Ferrer
Martínez de la Torre
Misantla
Nautla
San Rafael
Tenochtitlán
Tlapacoyan
Vega de Alatorre
Yecuatla
<b>Capital</b>
Acajete
Actopan
Alto Lucero de Gutiérrez Barrios
Altotonga
Apazapan
Ayahualulco
Banderilla
Chiconquiaco
Coacoatzintla
Coatepec
Cosautlán de Carvajal

Emiliano Zapata
Ixhuacán de los Reyes
Jalacingo
Jilotepec
Landeroy y Coss
Las Vigas de Ramírez
Naolinco
Perote
Rafael Lucio
Tatatila
Teocelo
Tepetlán
Tlacolulan
Tlalnahuayocan
Tonayán
Villa Aldama
Xalapa
Xico
<b>Las Montañas</b>
Acultzingo
Alpatláhuac
Amatlán de los Reyes
Atlahuilco
Atzacan
Camarón de Tejeda
Camerino Z. Mendoza
Comapa
Córdoba
Coscomatepec
Cuichapa





Programa de Atención a Personas en Condición de Desamparo  
156 municipios

Cuicláhuac
Fortín
Huatusco
Ixhuatlán del Café
Ixtaczoquitlán
La Perla
Magdalena
Maltrata
Mariano Escobedo
Nogales
Omealca
Orizaba
Paso del Macho
Rafael Delgado
Río Blanco
Soledad Atzompa
Tenampa
Tequila
Tezonapa
Tlacotepec de Mejía
Tlaltetela
Tlilapan
Totutla
Zentla
Zongolica
Sotavento
Boca del Río
Cotaxtla
Jamapa
La Antigua

Manlio Fabio Altamirano
Medellín de Bravo
Paso de Ovejas
Soledad de Doblado
Tlalixcoyan
Úrsulo Galván
Veracruz
Papaloapan
Alvarado
Amatitlán
Ángel R. Cabada
Chacaltianguis
Cosamaloapan de Carpio
Ignacio de la Llave
Isla
José Azueta
Juan Rodríguez Clara
Playa Vicente
Tierra Blanca
Tlacotalpan
Tres Valles
Los Tuxtlas
Catemaco
Hueyapan de Ocampo
San Andrés Tuxtla
Santiago Tuxtla
Olmeca
Acayucan
Agua Dulce
Coatzacoalcos

Cosoleacaque
Hidalgotitlán
Jáltipan
Jesús Carranza
Las Choapas
Mecayapan
Minatitlán
Moloacán
Oteapan
Pajapan
San Juan Evangelista
Sayula de Alemán
Soconusco
Soteapan
Uxpanapa
Zaragoza



Teocelo



Ixhuacán de los Reyes



Atlahuilco



Atlahuilco



Programa de Atención a Personas en Condición de Desamparo  
156 municipios



Atlahuilco



Cosautlán de Carvajal



Cosautlán de Carvajal



Naolinco



San Rafael



Tequila



Tonayán



Xalapa

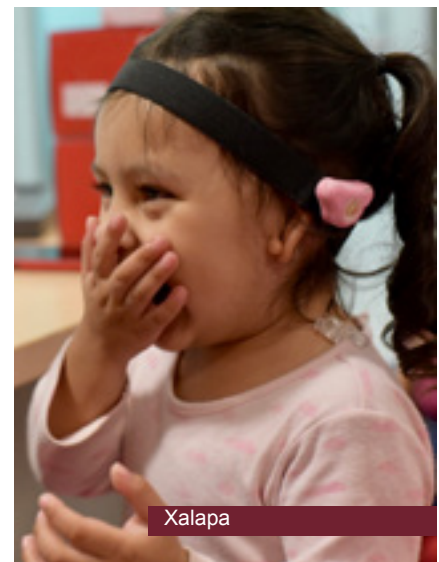

Xalapa





Programa de Atención a Personas en Condición de Desamparo  
156 municipios

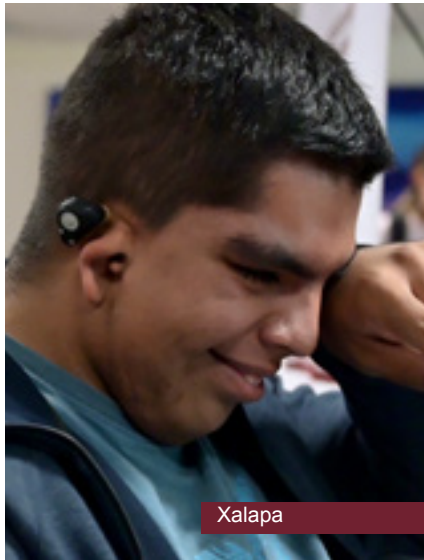

Xalapa



Xalapa



Xalapa



Xalapa



Xico



Zongolica



Zongolica



Zozocolco de Hidalgo



Emiliano Zapata



De esta manera, Cuitláhuac García Jiménez, Gobernador Constitucional del Estado, cumple con lo establecido en el artículo 49 fracción XXI de la Constitución Política del Estado de Veracruz de Ignacio de la Llave, que a la letra dice sobre las obligaciones del Ejecutivo: “Presentar ante el Congreso del Estado, el 15 de noviembre de cada año, un informe escrito acerca del estado que guarda la administración pública”.

Xalapa-Enríquez, Veracruz de Ignacio de la Llave.

La Oficina de Programa de Gobierno estuvo a cargo de la integración, diseño, edición y producción del **Cuarto Informe de Gobierno 2021-2022**, en formato impreso y digital, disponible para su consulta y descarga en:

[www.veracruz.gob.mx/cuarto-informe/](http://www.veracruz.gob.mx/cuarto-informe/)





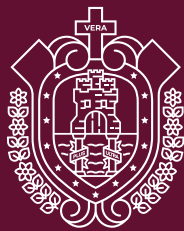

**VERACRUZ**  
GOBIERNO  
DEL ESTADO

