

NEISUN NOMIN IUMEN 16/03/2016



**HOTEL VIRREYNAL DE CORDOBA, S. DE R.L.**  
R.F.C.: HVC7808246C8

**Factura No.: H-23144**

AV. 1 CALLE 5 No.309 CENTRO  
C.P. 94500 Tels. CORDOBA, VERACRUZ  
Regimen Tributario: Regimen General de Ley Personas Morales  
Pago en una sola exhibición

Efectos Fiscales al Pago

**Folio Fiscal:**

7B2839B9-75BD-4343-BE41-E3338FF1FCD7

Fecha y Hora Emisión:  
CORDOBA, VERACRUZ 2016-03-18T20:35:58  
No. de Serie del Certificado del CSD:  
00001000000201463992

**Datos del Cliente:**

SECRETARIA DE FINANZAS Y PLANEACION  
RFC: SFP000520C2B  
AV. XALAPA # 301 UNIDAD DEL BOSQUE PENSIONES C.P.91010  
XALAPA, VERACRUZ  
Habitación No. 265 Estancia: Del 16/03/2016 al 18/03/2016

Cantidad	U.M.	Descripción	Precio Unitario	Importe
2.00	No Aplica	Hospedaje	603.450	1,206.90

**Desglose de Descuentos:**

Descuento General 0.00

**Desglose de Impuestos:**

I.V.A. 16% 193.10

SUB-TOTAL

1,206.90

I.V.A. 16%

193.10

Propina

0.00

**TOTAL**

**1,400.00**

Método de Pago: Efectivo

**Total con Letra**

Un Mil Cuatrocientos Pesos 00/100 M.N.

**Sello Digital del CFDI:**

Q25Q1EzRkzjALwENGtsVvgVh4Zc95G00bwFYCqjhuT6SdRy8t6M08WEOFuVbGMKV510NA+2k8JZ9SLN0000001H03  
FXALAPeagaCoJorpPqPa7EedM5g+TN5Vtr9ZwaRyT1SPZTnTaTWkFCuCuWqP9k+

**Sello del SAT:**

45Noa2h7aMeh4LWLD8wJrONVIAZ9KNDWF9EgZqBZmmn+qTx+L7PaQP0mTrGpsp42W9qBw8p+INH0kR...  
SCpSvtrWA1TqPTJGu4h4g5M3UAMNDcLFyYYI00D1CnE8GZE54H65BHw+

**Cadena Original del Complemento de Certificación Digital del SAT:**

[1.0]7B2839B9-75BD-4343-BE41-E3338FF1FCD7|2016-03-18T20:35:04|Q25Q1EzRkzjALwENGtsVvgVh4Zc95G00bwFYCqjhuT6SdRy8t6M08WEOFuVbGMKV510NA+2k8JZ9SLN0000001H03|P2TeTatWkFCuCuWqP9k|00001000000203495475]

No. de Serie del Certificado del SAT: 00001000000203495475

Fecha y Hora de Certificación: 2016-03-18T20:36:04

**Este Documento es una representación impresa de un CFDI**





**HOTEL VIRREYNAL DE CORDOBA, S. DE R.L.**  
R.F.C.: HVC7808246C8

**Factura No.: R-71079**

AV. 1 CALLE 5 No.309 CENTRO  
C.P. 94500 Tels. CORDOBA, VERACRUZ

Regimen Tributario: Regimen General de Ley Personas Morales  
Pago en una sola exhibición

Efectos Fiscales al Pago

**Folio Fiscal:**

A91E1550-2686-4C1E-B23C-2AE7D70B173A

Fecha y Hora Emisión:

CORDOBA, VERACRUZ 2016-03-16T21:19:12

No. de Serie del Certificado del CSD:

00001000000201463992

**Datos del Cliente:**

SECRETARIA DE FINANZAS Y PLANEACION  
RFC: SFP000520C28  
AV. XALAPA 301 UNIDAD DEL BOSQUE PENSIONES C.P.91010  
XALAPA, VERACRUZ

Cantidad	U.M.	Descripción	Precio Unitario	Importe
1.00	No Aplica	Consumo	258.620	258.62

**Desglose de Descuentos:**

Descuento General 0.00

Método de Pago: Efectivo

**Desglose de Impuestos:**

I.V.A. 16% 41.38  
Hospedaje 2% 0.00

SUB-TOTAL 258.62  
2% HOSPEDAJE 0.00  
I.V.A. 16% 41.38  
Propina 0.00  
**TOTAL 300.00**

**Total con Letra**  
Trescientos Pesos 00/100 M.N.

**Sello Digital del CFDI:**

BFDFD01E+ENozL13GUSKID9pFy9YyA7u9eqYDnZ5gA9C0fP+P50XmVb71wqgJKAG419v+GqZ1418H7mp9gR14W4a0eF71nDEv4hXbF5mCA1801pkNEr0a  
KkivCQ8F7xHdQfWT+CnUjyXG7wA7Wqz

**Sello del SAT:**

PIE9c0QyepCOIP+2Uk7mrc+6BQ+6k4AHp6hZ2mVw2NEP6PFp1oqWY7n4PXT2n63g7YkvlRQRpM059e1ba7E1DNDU7Hr0kgA4Rb4p0w7m7012yua  
W7p5VcM5co.64EPzr6U7K9swcBURyUDkntX84+

**Cadena Original del Complemento de Certificación Digital del SAT:**

11 0A91E1550-2686-4C1E-B23C-2AE7D70B173A|2016-03-16T21:19:15|BFDFD01E+ENozL13GUSKID9pFy9YyA7u9eqYDnZ5gA9C0fP+P50XmVb71wqgJKAG419v+GqZ1418H7mp9gR14W4a0eF71nDEv4hXbF5mCA1801pkNEr0a|00001000000201463992

No. de Serie del Certificado del SAT: 00001000000201495475

Fecha y Hora de Certificación: 2016-03-16T21:19:15

**Este Documento es una representación impresa de un CFDI**





**HOTEL VIRREYNAL DE CORDOBA, S. DE R.L.**

R.F.C.: HVC7808246C8

**Factura No.: R-71094**

AV. 1 CALLE 5 No.309 CENTRO

C.P. 94500 Tels. CORDOBA,VERACRUZ

Regimen Tributario: Regimen General de Ley Personas Morales

Pago en una sola exhibición

Efectos Fiscales al Pago

**Folio Fiscal:**

05E86C3B-51CD-43EA-9E2E-83FD56EC9CBE

Fecha y Hora Emisión:

CORDOBA,VERACRUZ 2016-03-17T09:00:36

No. de Serie del Certificado del CSD:

00001000000201463992

**Datos del Cliente:**

SECRETARIA DE FINANZAS Y PLANEACION

RFC: SFP000520C28

AV. XALAPA 301 UNIDAD DEL BOSQUE PENSIONES C.P.91010

XALAPA, VERACRUZ

Cantidad	U.M.	Descripción	Precio Unitario	Importe
1.00	No Aplica	Consumo	258.620	258.62

**Desglose de Descuentos:**

Descuento General 0.00

Método de Pago: Efectivo

**Desglose de Impuestos:**

I.V.A. 16% 41.38  
Hospedaje 2% 0.00

SUB-TOTAL

258.62

2% HOSPEDAJE

0.00

I.V.A. 16%

41.38

Propina

0.00

TOTAL

300.00

**Total con Letra**

Trescientos Pesos 00/100 M.N.

**Sello Digital del CFDI:**

el6x4wlo8u2+0YVZKUGa8TSCB9WDM6w0+K6n28y2Spem40kJSMB6256k4MNB0z5DEgCharBcKKKwqMzVY0z9A9S4zwBoSpq0Z4R8ym6G6CE89GJ6  
LIXaZYB7Z7TL74GevdodTc10uPTEmOnKaTqk6z06k

**Sello del SAT:**

0Dir6jy94ISV1cQgTcaHKdyYcaV9l1ee6Vh4SMWnCJyM6gcoFD60nJXANP6Z8nAUa2kq5MuQk1nq51DYMkcoan  
khw0kLR3qjFNZwmyGqGUbNg027H4V58F8e

**Cadena Original del Complemento de Certificación Digital del SAT:**

[[{"05E86C3B-51CD-43EA-9E2E-83FD56EC9CBE|2016-03-17T09:00:36|el6x4wlo8u2+0YVZKUGa8TSCB9WDM6w0+K6n28y2Spem40kJSMB6256k4MNB0z5DEgCharBcKKKwqMzVY0z9A9S4zwBoSpq0Z4R8ym6G6CE89GJ6|00001000000201463992"}]]  
Egc1hw0B99wqMzVY0z9A9S4zwBoSpq0Z4R8ym6G6CE89GJ6+RGETOgTJUlRkXaZYB7Z7TL74GevdodTc10uPTEmOnKaTqk6z06k+00001000000201463992

No. de Serie del Certificado del SAT: 00001000000203495475

Fecha y Hora de Certificación: 2016-03-17T09:00:37

**Este Documento es una representación impresa de un CFDI**





HOTEL VIRREYNAL DE CORDOBA, S. DE RL.  
R.F.C.: HVC7808246C8

**Factura No.: R-71168**

AV. 1 CALLE 5 No.309 CENTRO  
C.P. 94500 Tels. CORDOBA, VERACRUZ  
Regimen Tributario: Regimen General de Ley Personas Morales  
Pago en una sola exhibición

Efectos Fiscales al Pago

**Folio Fiscal:**

7B4257B3-8BFA-4736-8BF9-BE8E634477D2

Fecha y Hora Emisión:  
CORDOBA, VERACRUZ 2016-03-18T08:24:01  
No. de Serie del Certificado del CSD:  
00001000000201463992

**Datos del Cliente:**

SECRETARIA DE FINANZAS Y PLANEACION  
RFC: SFP000520C28  
AV. XALAPA 301 UNIDAD DEL BOSQUE PENSIONES C.P.91010  
XALAPA, VERACRUZ

Cantidad	U.M.	Descripción	Precio Unitario	Importe
1.00	No Aplica	Consumo	258.620	258.62

**Desglose de Descuentos:**

Descuento General 0.00

Metodo de Pago: Electronico

**Desglose de Impuestos:**

I.V.A. 16% 41.38  
Hospedaje 2% 0.00

**SUB-TOTAL** 258.62  
**2% HOSPEDAJE** 0.00  
**I.V.A. 16%** 41.38  
**Propina** 0.00  
**TOTAL** 300.00

**Total con Letra**  
Trescientos Pesos 00/100 M.N.

**Sello Digital del CFDI:**

Yehw4ppaK39vrvR0LMJG+K5B3vGcDhKGLGNBsdC5pG1MMWgqtvEeel4QG+PSVr1n87ygM7VLF20XvS0wvRNB3QbaNp8pWJkZVWLYNErmdBE8E634477D2

**Sello del SAT:**

s035YxG19QJ+pkvJsgF6rj0wYIE/BS+pd5XwMwGILPuSouIRTKz2H5W6YhB2n7wFig8H9g2mryUeWRNsnPNLMB1XqKcFopLEcBos3vucABRWW

**Cadena Original del Complemento de Certificación Digital del SAT:**

[1 0]7B4257B3-8BFA-4736-8BF9-BE8E634477D2[2016-03-18T08:24:01]vYehw4ppaK39vrvR0LMJG+K5B3vGcDhKGLGNBsdC5pG1MMWgqtvEeel4QG+PSVr1n87ygM7VLF20XvS0wvRNB3QbaNp8pWJkZVWLYNErmdBE8E634477D2

No. de Serie del Certificado del SAT: 00001000000203495475  
Fecha y Hora de Certificación: 2016-03-18T08:24:07



AUTOBUSES DE ORIENTE ADO S.A.

MARCA (LINEA) VALIDO PARA SERVICIO  
ADO PRIMERA  
ORIGEN TERMINAL DE SALIDA  
XALAPA JAV  
DESTINO TERMINAL DE LLEGADA  
CORDOBA CBV

FECHA DE SALIDA CORRIDA ASIENTO  
16/03/2016 MIERCOLES 6253 36  
HORA DE SALIDA PRECIO CON IVA  
06:00 MANANA \$216.00  
IVA 16%  
FOLIO TIPO \$29.80  
110061163855 ENTERO EFECTIVO

NOMBRE NELSON AGUIRRE  
JAV 160216-055100-VIENEVA-1 JAVJAVYTCMPUB 000494

CONSERVE SU BOLETO, ES SU SEGURO DE VIAJERO  
Cualquier derecho u obligación relacionado, directo e indirectamente con la prestación de este servicio, y en su caso, de indemnización, se regirán y resolverán conforme a la legislación aplicable y por los tribunales competentes del Estado de Hidalgo de México, renunciando a cualquier otra Ley o jurisdicción o competencia, nacional o extranjera, que pudiera corresponder por domicilio de las partes, nacionalidad o por otra causa. El transportista no responderá por culpa o negligencia de la víctima, caso fortuito, ni fuerza mayor, ni por culpa de tercero u. Domicilio y Administración que tiene el transportista para todos los efectos: Boulevard Javier Rojo Gómez s/n Col. Cuicuilco, Pachuca, Hidalgo (Central de Autobuses de Pachuca)  
La cancelación del boleto está sujeta a condiciones vigentes. Equipaje sin costo hasta 25 kilogramos. En caso de pérdida se podrá pagar hasta 50 días de \$100 en el Estado de Hidalgo, por pasajero y contra entrega de las comprobantes de documentación, sin que la transportista tenga responsabilidad alguna por el contenido de bultos. Agencias y clientes: 01-800-165-4552.  
Autos Pulián S.A. de C.V. no es la transportista, ni presta el servicio por lo que no existe ninguna obligación o solidaridad en común con la transportista. Función solo para efectos fiscales en términos del Art. 32 de la Ley del ISR, R.F.C. AF040932475. Para comprobantes fiscales del Autotransporte envíenos a su disposición las siguientes acciones: 1. Presentar su boleto en las oficinas de esta empresa ubicadas en las principales terminales, proporcionando sus datos fiscales. 2. Hablar al 01-800-165-4552 (MORA) proporcionando sus datos fiscales para que se le generen y envíen sus facturas. 3. Ingresando a la página http://factura.proposado.com.mx y proporcionando sus datos fiscales (evento boleto manual).



AUTOBUSES DE ORIENTE ADO S.A.

MARCA (LINEA) VALIDO PARA SERVICIO  
ADO PRIMERA  
ORIGEN TERMINAL DE SALIDA  
CORDOBA CBV  
DESTINO TERMINAL DE LLEGADA  
XALAPA JAV

FECHA DE SALIDA CORRIDA ASIENTO  
18/03/2016 VIERNES 183581 32  
HORA DE SALIDA PRECIO CON IVA  
22:05 NOCHE \$216.00  
IVA 16%  
FOLIO TIPO \$29.80  
040062804271 ENTERO EFECTIVO

NOMBRE NELSON AGUIRRE  
CBV 180216-205200-VIENARCA-1 CBVCBVYTCMPUB1 0012972

CONSERVE SU BOLETO, ES SU SEGURO DE VIAJERO  
Cualquier derecho u obligación relacionado, directo e indirectamente con la prestación de este servicio, y en su caso, de indemnización, se regirán y resolverán conforme a la legislación aplicable y por los tribunales competentes del Estado de Hidalgo de México, renunciando a cualquier otra Ley o jurisdicción o competencia, nacional o extranjera, que pudiera corresponder por domicilio de las partes, nacionalidad o por otra causa. El transportista no responderá por culpa o negligencia de la víctima, caso fortuito, ni fuerza mayor, ni por culpa de tercero u. Domicilio y Administración que tiene el transportista para todos los efectos: Boulevard Javier Rojo Gómez s/n Col. Cuicuilco, Pachuca, Hidalgo (Central de Autobuses de Pachuca)  
La cancelación del boleto está sujeta a condiciones vigentes. Equipaje sin costo hasta 25 kilogramos. En caso de pérdida se podrá pagar hasta 50 días de \$100 en el Estado de Hidalgo, por pasajero y contra entrega de las comprobantes de documentación, sin que la transportista tenga responsabilidad alguna por el contenido de bultos. Agencias y clientes: 01-800-165-4552.  
Autos Pulián S.A. de C.V. no es la transportista, ni presta el servicio por lo que no existe ninguna obligación o solidaridad en común con la transportista. Función solo para efectos fiscales en términos del Art. 32 de la Ley del ISR, R.F.C. AF040932475. Para comprobantes fiscales del Autotransporte envíenos a su disposición las siguientes acciones: 1. Presentar su boleto en las oficinas de esta empresa ubicadas en las principales terminales, proporcionando sus datos fiscales. 2. Hablar al 01-800-165-4552 (MORA) proporcionando sus datos fiscales para que se le generen y envíen sus facturas. 3. Ingresando a la página http://factura.proposado.com.mx y proporcionando sus datos fiscales (evento boleto manual).



SECRETARIA DE FINANZAS  
Y PLANEACION  
TESORERIA  
12 ABR, 2016  
REGISTRADO  
DEPARTAMENTO DE ORDENES DE PAGO

UNIÓN DE TAXIS DE LA  
CENTRAL CAMIONERA  
ADO Y AU DE CORDOBA, VER, A.C.  
Calle 33 #505 Col. Huilango  
Córdoba, Ver. C.P. 94000

NO 253101

BUENO POR UN SERVICIO  
**\$ 25.00**  
**SERIE A**

BOLETO PARA ABORDAR  
INCLUYE EL SERVICIO DE  
4 PERSONAS ÚNICAMENTE

**PASAJERO**  
CADUCA A LOS DOS MESES  
**ZONA 2**

MAR 2016

**5 ZONA**

**TAXISEGURO**

2014-2015

**SERIE E**

ORGANIZACIÓN DEL AUTOTRANSPORTE DE  
GENERAL DEL ESTADO DE VERACRUZ, S.A.  
S.R.L. QUINQUENIO

Sistema Controlado  
de Taxis Seguros

fecha

**\$ 60.00**

**PASAJERO 41367**

MAR 2016

LA VERIFICACIÓN DE AUTENTICIDAD DE ESTOS EQUIPOS SE REALIZA EN EL...

SECRETARÍA DE FINANZAS  
Y PLANEACIÓN  
**TESORERÍA**  
12 ABR. 2016

**REGISTRADO**  
DEPARTAMENTO DE ORDENES DE PAGO

No 375807

**\$19.00**

**Plateados**  
*autos*

Administración de Cobros, S.A. de C.V.  
C.P. 4000 1500015799  
Carretera al Aeropuerto de Córdoba, Km. 10.5  
P.O. Box 1000, Córdoba, Ver.  
Teléfono: 2 914 00 00 / 2 914 00 00  
VENTA AUTOMÁTICA A LOS T.C.A.R.  
80 / 213 08 00 / 214 00 40

SE DEBE DEPOSITAR EN LA  
OFICINA DE DEPÓSITO DEL VALOR  
DEL CANCELAMIENTO POR UN VALOR  
EQUILIBRADO A LA AUTOMÁTICA DE DEPÓSITO

CLAVE **B2**

*De Córdoba  
A Orizaba*

No 376484 N

**\$19.00**

**teados**  
*autos*

Administración de Cobros, S.A. de C.V.  
C.P. 4000 1500015799  
Carretera al Aeropuerto de Córdoba, Km. 10.5  
P.O. Box 1000, Córdoba, Ver.  
Teléfono: 2 914 00 00 / 2 914 00 00  
VENTA AUTOMÁTICA A LOS T.C.A.R.  
80 / 213 08 00 / 214 00 40

*De Orizaba  
A Córdoba*

No 859508

**\$9.00**

**Plateados**

Origen 1 destino 8-25  
Administración de Cobros, S.A. de C.V.  
C.P. 4000 1500015799  
Carretera al Aeropuerto de Córdoba, Km. 10.5  
P.O. Box 1000, Córdoba, Ver.  
Teléfono: 2 914 00 00 / 2 914 00 00  
VENTA AUTOMÁTICA A LOS T.C.A.R.  
80 / 213 08 00 / 214 00 40

CLAVE **B2**

*De Córdoba  
A Fortín*

No 830600

**\$9.00**

**Plateados**

Origen 1 destino 8-25  
Administración de Cobros, S.A. de C.V.  
C.P. 4000 1500015799  
Carretera al Aeropuerto de Córdoba, Km. 10.5  
P.O. Box 1000, Córdoba, Ver.  
Teléfono: 2 914 00 00 / 2 914 00 00  
VENTA AUTOMÁTICA A LOS T.C.A.R.  
80 / 213 08 00 / 214 00 40

CLAVE **B2**

*De Fortín  
A Córdoba*

SECRETARIA DE FINANZAS  
Y PLANEACIÓN  
TESORERÍA  
12 ABR. 2016  
**REGISTRADO**  
DEPARTAMENTO DE ORDENES DE PAGO

*Del día 16 de Marzo de 2016*

*56*

Nº 672750

**\$19.00**

**Plateados**

*Autobuses*

Autobuses de Córdoba, S.A. de C.V.  
 R.F.C. ACO-830818-179  
 Constituyente del Bulevar Independencia  
 Prof. Dr. P. No. 4443-2 P.E. Córdoba, Ver.  
 Independencia y Unión al 112 al 44

**RENDA AUTOTURISTAS A LOS VELA.**  
 01 718 43 40 / 713 08 92 / 714 83 40

ESTE BOLETO ES PERSONAL Y LE DA  
 ACCESO AL SERVICIO DEL VIAJERO.  
 VALIDO UNICAMENTE POR UN VIAJE  
 UNIDIRECCIONAL EN EL SUPLENTE QUE LO EMITE

CLAVE **E1**

*De Orizaba  
A Córdoba*

Nº 672750

*[Handwritten signature]*

*De Córdoba  
A Orizaba*

Buenos días

AD

MIRAR EN EL SUPLENTE

ORIZABA

DESTINO

PRECIO

Adulto

BOLETO

OPERACION

17/03/2016

**AUTOBUSES**

**Metro**

TRANSPORTES

**RAFAGAS DEL GOLFO S.A. DE C.V.**  
 R.F.C. TRG-730405-MA3

CONTRIBUYENTE  
 DE REGIMEN SIMPLIFICADO

**\$ 9.00**

*Tu Camión Amigo.*

EXIJA Y CONSERVE SU BOLETO ES  
 SU SEGURO DE VIAJERO DEBERA  
 MOSTRARLO AL INSPECTOR  
 CUANDO ASI SE LO SOLICITE.  
 ESTE BOLETO ES PERSONAL

*De Córdoba  
A Toluca*

Nº 849916

**\$ 9.00**

**Plateados**

Origen 1 destino 8-25

Autobuses de Córdoba, S.A. de C.V.  
 R.F.C. ACO-830818-179  
 Constituyente del Bulevar Independencia  
 Prof. Dr. P. No. 4443-2 P.E. Córdoba, Ver.  
 Independencia y Unión al 112 al 44

**RENDA AUTOTURISTAS A LOS VELA.**  
 01 718 43 40 / 713 08 92 / 714 83 40

CLAVE **E1**

*De Toluca  
A Córdoba*

SECRETARIA DE FINANZAS  
 Y PLANEACION

TESORERIA

12 ABR. 2016

REGISTRADO

ESTABLECIMIENTO DE ORDENES DE PAGO

*Del día 17 de Marzo de 2016*

*758*





*De Cochole  
A Fajin*



*De Fajin  
A Cochole*



*De Cochole  
A Fajin*

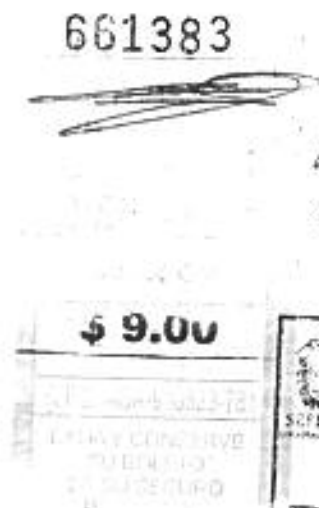

*De Fajin  
A Cochole*

*Del día 18 de Marzo de 2016*

*B*



RELACION DETALLADA DE VIATICOS EROGADOS SIN DOCUMENTACION COMPROBATORIA

Unidad Presupuestal 27213 Clave 610200

DATOS DEL VIATICANTE

Nombre:	<u>L.C. NELSON AGUIRRE ROMERO</u>	R.F.C.:	<u>AURN-890713</u>
Puesto:	<u>AUDITOR</u>	No. de Empleado:	<u>886643</u>
Area de adscripción:	<u>SUBD. DE VISITAS DOM. Y REVISIONES DE GABINETE</u>		

Oficio de Comisión No: DGF/VDyRG/A/095/2016 De Fecha: 

<u>16</u>	<u>3</u>	<u>16</u>
D	M	A

\*Declaro bajo protesta de decir verdad y de conformidad a lo previsto en la Ley de Responsabilidades para Servidores Públicos, que la relación de gastos que presento, se refiere a erogaciones realizadas en el desempeño de la comisión que se menciona

Lugar y Fecha: XALAPA, VER., A 28 DE MARZO DEL 2016

Gastos No Comprobados		
CONCEPTO	MONTO	MOTIVOS
TRASLADOS LOCALES	300.00	LEVANTAR ACTA FINAL ORDEN 2015-5-RIM Y NOTIFICAR OFICIO INVITACION 2015-13-RDD  PERIODO DEL 16 AL 18 DE MARZO DE 2016

TOTAL\* \$ 300.00

  
L.C. NELSON AGUIRRE ROMERO  
Firma del Comisionado

  
C.P. FRANCISCO JAVIER SOLANO OSORNIO  
Subdirector de Visitas Domiciliarias y Revisiones de Gabinete

\* La suma de los viáticos comprobados y el monto de los viáticos erogados sin documentación comprobatoria no debe exceder el monto establecido en la tarifa correspondiente

12 ABR. 2016

REGISTRADO  
TAMBIEN EN ORDEN  
GO

# BITACORA DE TAXIS



**BUENO POR \$ 300.00**

Recibí de la Secretaría de Finanzas y Planeación del Estado de Veracruz, la cantidad de \$300.00 (Trescientos Pesos 00/100 M.N.), por concepto de gastos por taxis utilizados en la comisión, del día 16 al 18 de Marzo de 2016, a la ciudad de Córdoba, Orizaba, Fortín y Amatlán, Ver., como a continuación se indica:

**DEL DIA 16 DE MARZO DE 2016.**

Del hotel al domicilio fiscal	\$ 30.00
Del domicilio fiscal a otro domicilio fiscal	\$ 35.00
Del domicilio fiscal al hotel	\$ 35.00

**DEL DIA 17 DE MARZO DE 2016.**

Del hotel al domicilio fiscal	\$ 30.00
Del domicilio fiscal a otro domicilio fiscal	\$ 35.00
Del domicilio fiscal al hotel	\$ 35.00

**DEL DIA 18 DE MARZO DE 2016.**

Del hotel al domicilio fiscal	\$ 30.00
Del domicilio fiscal a otro domicilio fiscal	\$ 35.00
Del domicilio fiscal al hotel	\$ 35.00

**TOTAL: \$ 300.00**

**ATENTAMENTE.**

Xalapa, Ver., a 28 de Marzo de 2016.

**L.C. NELSON AGUIRRE ROMERO.**

