



VERACRUZ
GOBIERNO DEL ESTADO



**INFORME
DE GOBIERNO**
2014 - 2015

**Comparecencia del C. Secretario de Finanzas y Planeación
Antonio Gómez Pelegrin**





VERACRUZ
GOBIERNO DEL ESTADO

Panorama Económico y Presiones Financieras Adicionales

V
INFORME
DE GOBIERNO
2014 - 2015

El Banco Mundial anticipa precios bajos del crudo en todo 2015

- El valor del barril de petróleo seguirá plano incluso si el exceso de suministro se contrae

SANDRO POZZI | Nueva York | 23 JUL 2015 - 08:57 CEST



Archivado en: Banco Mundial | Petróleo | Combustibles fósiles | Organización
Combustibles | Relaciones exteriores | Energía no renovable | Fuentes energéticas



1984-2015
31 años **La Jornada** *en línea*

Sábado, 7 de noviembre de 2015

INICIO | POLÍTICA | **ECONOMÍA** | MUNDO | ESTADOS | CAPITAL | SOCIEDAD Y JUSTICIA | CIENCIAS | CULTURA

Usted está aquí: [Portada](#) / [Economía](#) / [Anticipa S&P aumento de cartera vencida por alza en tasas de interés en EU](#)

Anticipa S&P aumento de cartera vencida por alza en tasas de interés en EU

Por Roberto González Amaor



2015 será el año en que el dólar ponga en peligro al mundo

Publicado: 2 ene 2015 11:09 GMT



Precio de la Mezcla Mexicana de Exportación del Petróleo

enero de 2013 a octubre de 2015
(Dólares por barril)

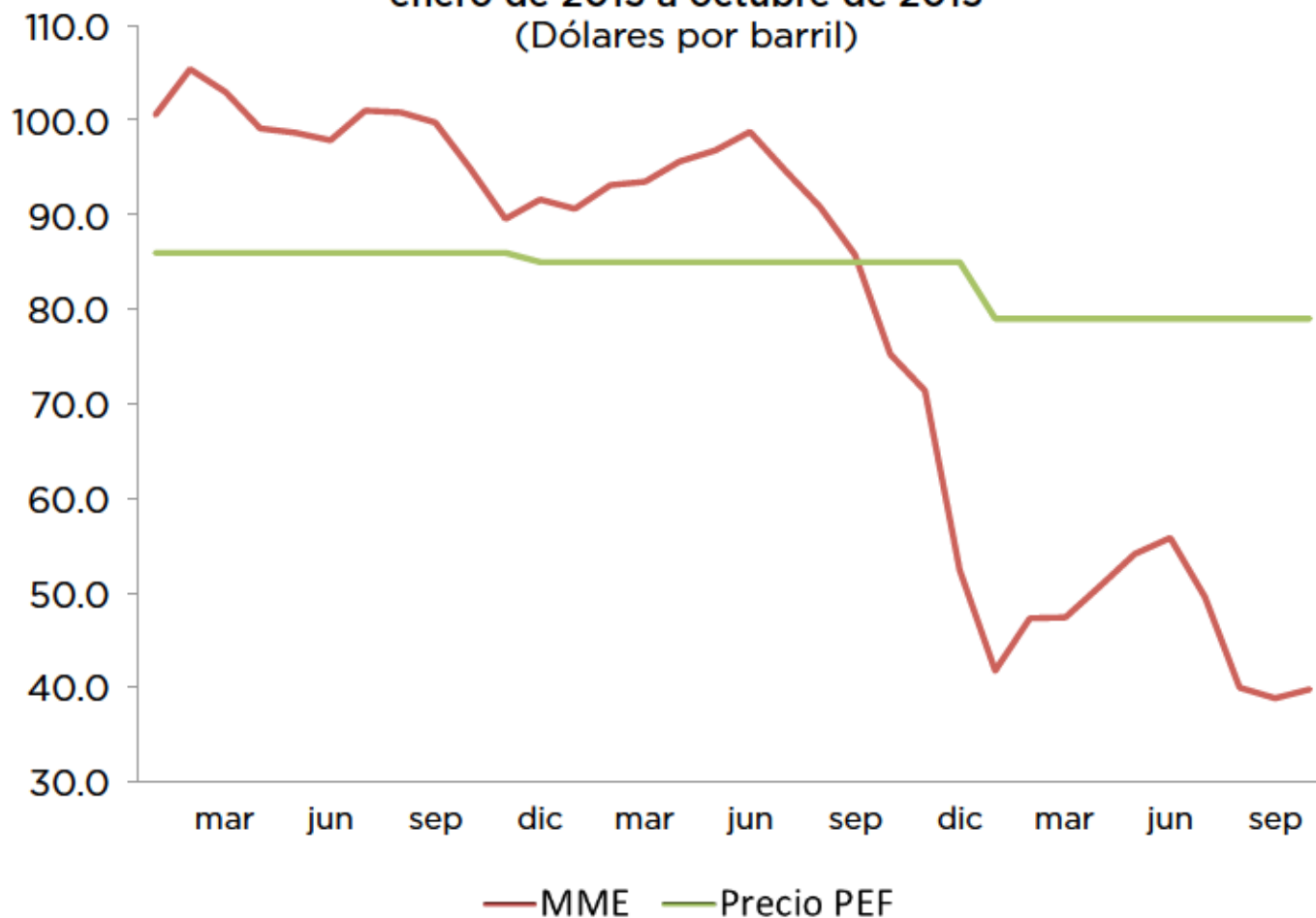

Crecimiento real del PIB de México

IV trimestre de 2014 al III trimestre de 2015

(Variación interanual en %)

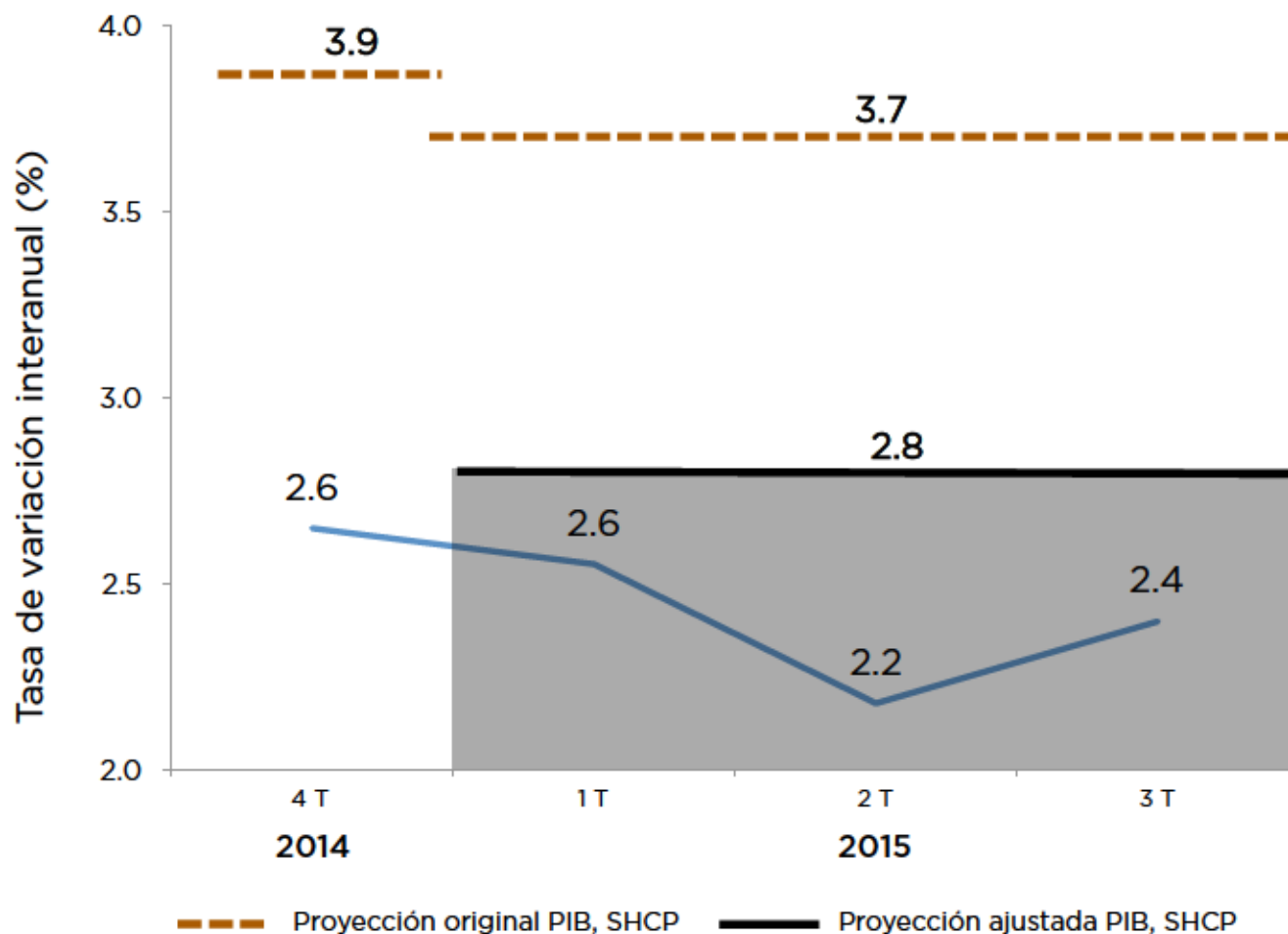

Indicador Trimestral de la Actividad Económica Estatal de Veracruz, por sector

(Número índice, base 2008)

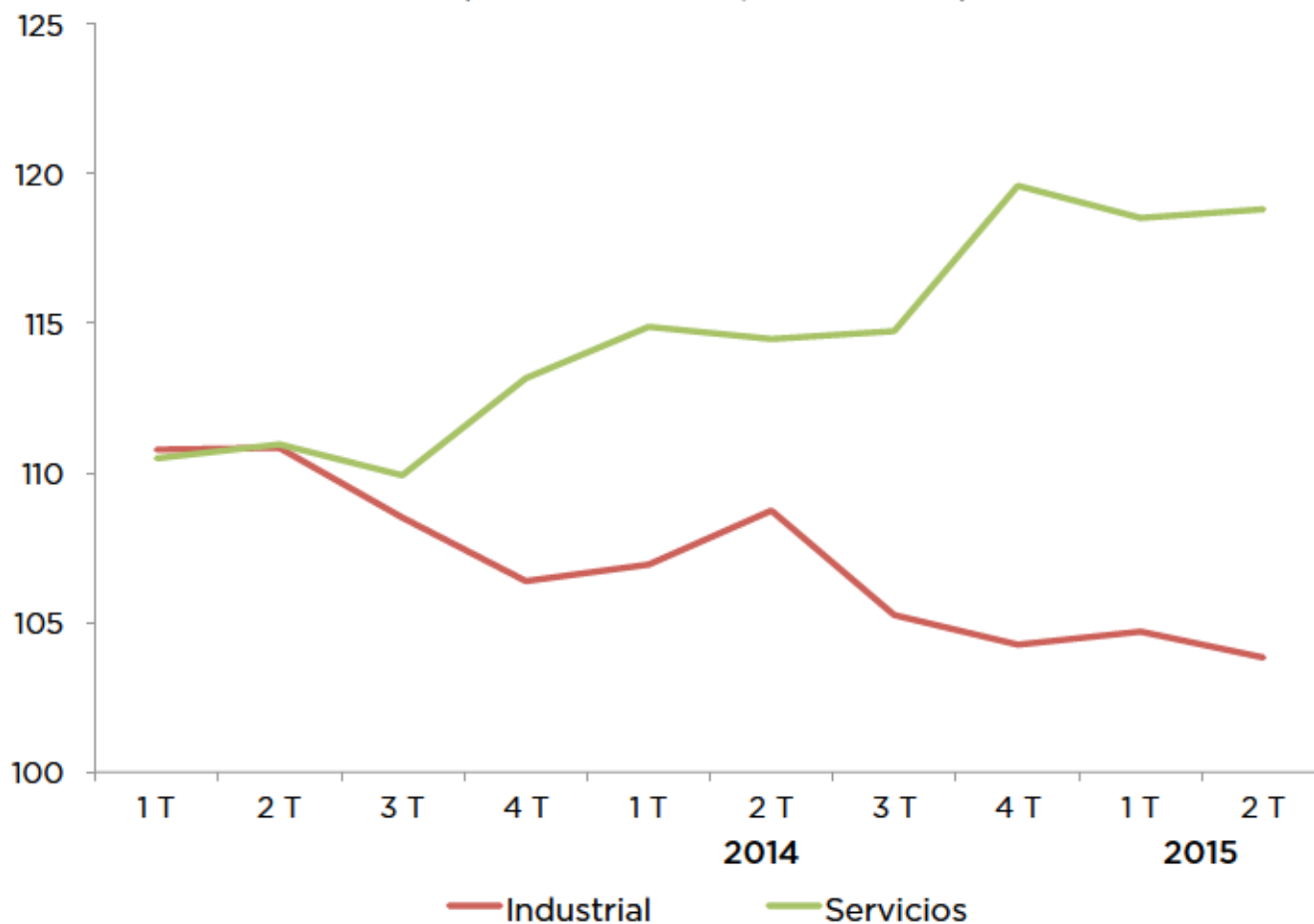

Participaciones a Entidades Federativas

(Millones de pesos)

Secretaría de Hacienda y Crédito Público

Regresar A A+ Tema: Seleccione...

Estadísticas Oportunas de Finanzas Públicas

Cuadro: Año actual vs año anterior Cifras en: Millones de pesos De: 2014 A: 2015 Periodo: Enero-Septiembre

Participaciones a Entidades Federativas

Consulta Actual: 7/11/2015

Millones de pesos

Año actual vs año anterior, Enero-Septiembre (2014-2015)

Cuadros Series Gráficas

Entidad	Septiembre			Enero- Septiembre			
	2014	2015	Crec. Real %	2014	2015	Crec. Real %	
Hidalgo		982.7	1,042.3	3.5	8,907.8	9,293.0	1.4
Jalisco		3,188.8	3,831.0	17.2	28,452.8	31,305.8	7.0
México		6,377.6	6,908.9	5.7	58,142.8	62,786.9	5.0
Michoacán		1,581.2	1,673.4	3.2	14,139.0	15,104.6	3.8
Morales		704.9	724.0	0.2	8,346.4	8,638.9	1.7
Nayarit		495.0	518.9	2.2	4,500.9	4,822.8	4.2
Nuevo León		2,294.1	2,568.9	9.2	20,378.8	21,947.8	4.7
Oaxaca		1,351.3	1,378.3	-0.7	12,500.0	12,371.7	-3.8
Puebla		2,138.0	2,348.0	7.1	19,575.8	20,726.2	2.9
Querétaro		858.8	981.7	11.5	7,607.4	8,398.9	7.3
Quintana Roo		855.1	858.6	-2.0	5,786.6	6,336.7	8.5
San Luis Potosí		988.3	995.4	-2.7	8,883.5	9,281.9	1.3
Sinaloa		1,258.2	1,274.1	-1.2	11,324.8	11,879.4	0.3
Sonora		1,452.7	1,433.5	-3.7	13,051.7	13,613.8	1.4
Tabasco		1,682.1	1,871.1	8.5	14,836.6	15,780.4	3.4
Tamaulipas		1,590.0	1,636.6	0.4	14,284.4	15,173.0	3.3
Veracruz	2,908.9	2,936.8	-1.5	26,598.5	26,373.1	-3.6	
Yucatán		825.9	907.1	7.1	7,739.1	8,325.8	4.6
Zacatecas		669.3	737.3	7.4	5,788.1	6,167.0	3.6
No distribuido		0.0	0.0	n.s.	0.0	0.0	n.s.

Presiones Financieras Adicionales

No.	Entidad	Diferencias por año (millones de pesos)							Impacto FAEB Acumulado 2008-2014
		2008	2009	2010	2011	2012	2013	2014	
1	México	416.3	1,746.8	933.6	2,090.8	4,779.2	6,013.4	7,040.4	23,020.5
2	Guanajuato	121.5	422.3	412.6	884.0	1,578.7	1,977.6	2,273.6	7,670.3
3	Jalisco	52.1	337.2	527.9	1,096.9	1,420.7	1,831.9	2,163.4	7,430.1
4	Puebla	102.3	385.8	465.3	975.7	1,343.6	1,693.6	1,970.7	6,937.0
5	Nuevo León	12.3	142.5	350.9	710.6	659.9	852.0	1,037.6	3,765.8
6	Chihuahua	-6.1	80.1	315.9	622.1	159.9	162.8	152.6	1,487.3
7	Baja California	1.9	-10.1	309.5	-43.3	215.6	284.8	364.4	1,122.8
8	Yucatán	28.8	55.0	192.7	376.0	-4.2	-4.7	-18.0	625.6
9	Tabasco	40.1	79.0	236.7	458.3	-65.5	-101.2	-129.9	517.5
10	Chiapas	29.0	87.2	541.9	-57.7	-137.1	-81.8	-18.6	362.9
11	Sonora	12.2	-23.7	-9.2	-72.1	-59.5	-78.2	-105.5	-336.0
12	Tlaxcala	-11.3	-22.9	-41.4	-115.4	-87.1	-106.8	-139.7	-524.6
13	Baja California Sur	-14.2	-46.2	96.2	-122.6	-195.8	-196.8	-188.2	-667.6
14	Colima	-1.9	-39.6	91.7	-79.4	-168.1	-225.8	-266.5	-689.6
15	Sinaloa	-15.5	-104.3	-138.1	-266.9	-129.2	-156.2	-203.6	-1,013.8
16	Campeche	-13.7	-51.9	127.3	-108.2	-255.6	-336.8	-394.4	-1,033.3
17	Querétaro	-26.1	-113.3	-156.5	-245.3	-166.4	-169.6	-165.4	-1,042.5
18	Aguascalientes	-19.9	-75.8	-119.7	-230.9	-165.5	-203.9	-251.5	-1,067.1
19	Quintana Roo	-23.6	-62.6	-27.6	-180.4	-270.8	-334.7	-393.5	-1,293.2
20	Durango	0.4	-108.1	-124.3	-209.2	-261.2	-325.8	-407.4	-1,435.6
21	Nayarit	-9.4	-98.1	-92.0	-245.3	-286.7	-382.2	-450.6	-1,564.3
22	Coahuila	-30.0	-72.8	-55.2	-137.1	-367.9	-471.8	-560.1	-1,694.9
23	Zacatecas	-16.3	-174.8	-161.1	-238.1	-427.9	-524.5	-618.4	-2,161.1
24	Morelos	-26.1	-133.3	-276.1	-375.1	-373.2	-484.4	-569.9	-2,238.1
25	Tamaulipas	-57.1	-164.5	-207.1	-483.4	-664.4	-800.1	-951.1	-3,327.7
26	San Luis Potosí	-41.2	-223.5	-294.5	-526.7	-636.3	-827.6	-970.7	-3,520.5
27	Hidalgo	-54.2	-224.6	-349.8	-447.3	-687.0	-885.6	-1,035.6	-3,684.1
28	Michoacán	-47.1	-387.3	-483.2	-562.7	-925.0	-1,167.3	-1,381.3	-4,954.0
29	Guerrero	-129.2	-320.8	-579.9	-757.5	-1,099.6	-1,425.0	-1,657.0	-5,969.0
30	Oaxaca	-211.2	-393.8	-644.3	-649.3	-1,295.9	-1,655.8	-1,913.6	-6,763.9
31	Veracruz	-62.7	-484	-842.2	-1,060.5	-1,427.7	-1,869.6	-2,212.2	-7,958.9
	Entidades Beneficiadas	11	9	13	8	7	7	7	10
	Entidades afectadas	20	22	18	23	24	24	24	21

**Impacto en las Finanzas
Públicas por cambio de
fórmula en Gasto
Educativo**

Veracruz
 tiene una pérdida
 acumulada 2008-2014 de
7,958.9 mdp



Presiones Financieras Adicionales

Conceptos no considerados de Plazas y Horas de Subsidio Federal



Concepto	Plazas de Jornada	Horas	Importe (mdp)
Creaciones 1978 -1991 (Pendientes)	6,546	12,896	3,336.0
Creaciones 1992 - 2001 (Validadas por SEP)	521	24,488	751.3
Total	7,067	37,384	4,117.3

Incluye todas las prestaciones reconocidas por SEP, Carrera Magisterial, Seguridad Social y Otros Costos de Gobierno.

Presión acumulada en las Finanzas Públicas por el Gasto Educativo

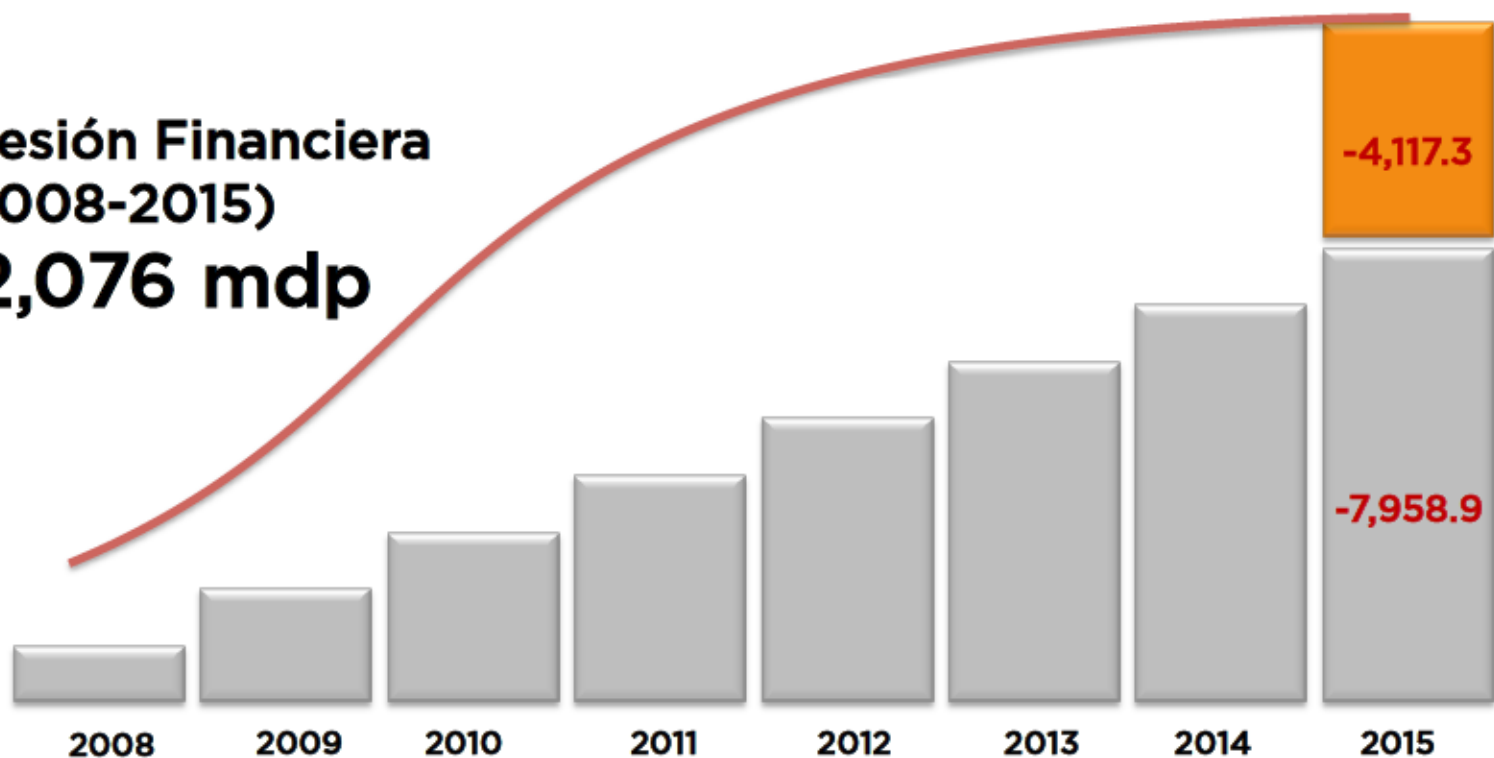
**Presión Financiera
(2008-2015)
12,076 mdp**



-  A partir de 2008, cambió la fórmula de distribución del FAEB, lo que originó una presión financiera anual promedio de 1,140.0 millones de pesos.
-  El no reconocimiento de plazas de personal docente a cargo del Estado por parte del Gobierno Federal ocasionó una presión financiera de 4,117.3 mdp.



Sistema de Pensiones



Sábado 3 de octubre del 2015

Noticias de Veracruz Reportaje Especial Noticias País Mundo Periodismo

Las pensiones, un problema financiero en Veracruz: Fitch Ratings



EL MEXICANO

• Quiénes somos

• Contáctanos

Nuestros periódicos

FINANZAS

Pensiones pueden ahogar a finanzas estatales: Aregional



Querétaro, Campeche y Aguascalientes lideraron el Índice de Desempeño Financiero: Flavia Rodríguez, directora de Aregional.



VERACRUZ
GOBIERNO DEL ESTADO

Ingresos

Fortalecer la Estructura Tributaria

- Eliminación del ISHO
- Homologar el ISERTP
- Acciones de cobro y combate a la evasión fiscal

Ampliar el Universo de Contribuyentes e Incentivar la formalidad

- Subsidios de la Tenencia Vehicular
- Dictamen Fiscal
- Programas Federales
- Programa de Condonación 2015

Mejorar los Programas de Fiscalización

- Registro Único de Contadores Autorizados
- Fortalecimiento de las acciones de Coordinación Fiscal con la Federación

105,598.0 mdp

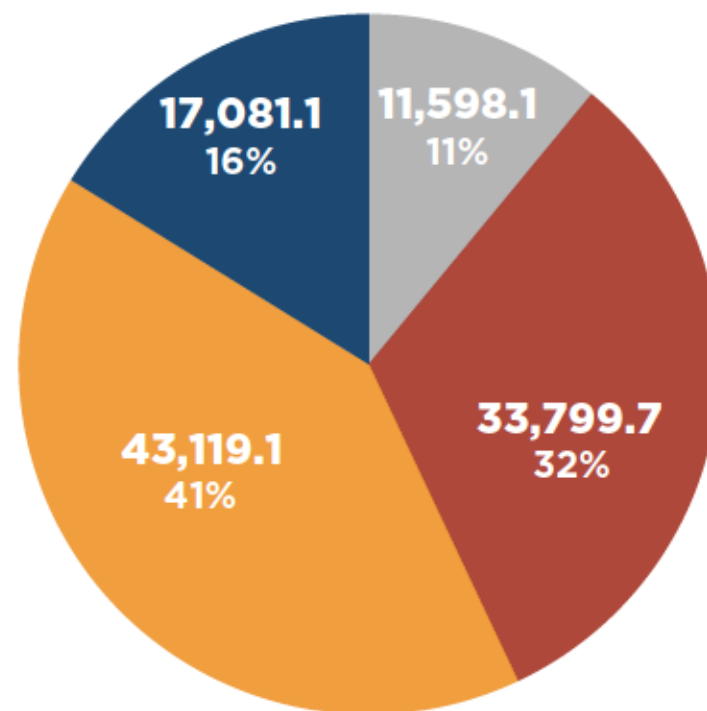
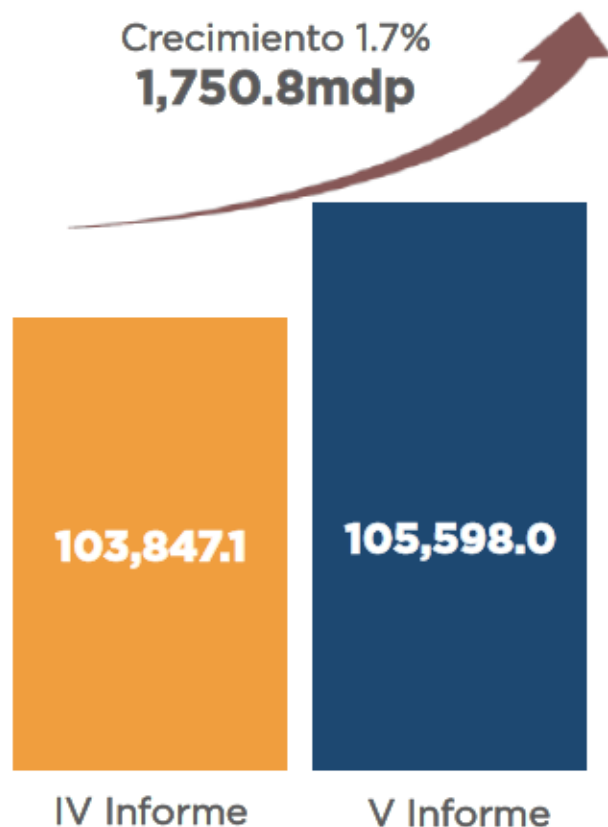

- Aportaciones Federales
- Participaciones Federales
- Convenio Federales
- Ingresos Propios

Ingresos

Esfuerzo Recaudatorio Local

11,598.1 mdp
 (Dic. 2014 - Nov. 2015)

↑ 17.3%

9,884.9 mdp
 (Dic. 2013 - Nov. 2014)

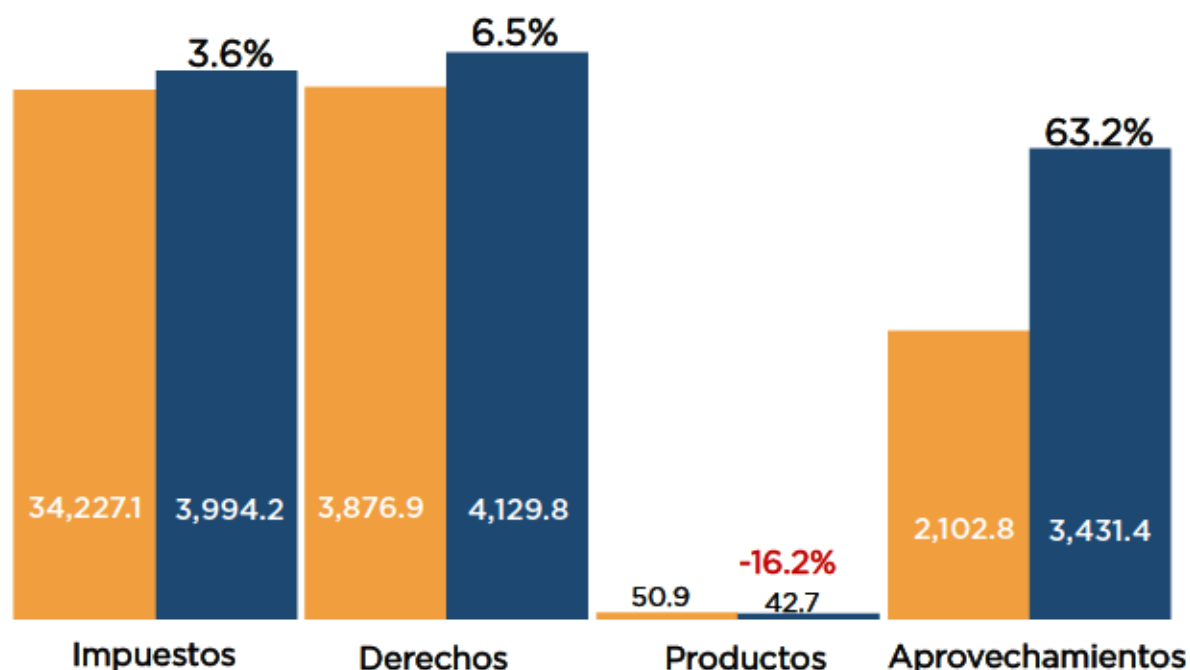

■ Dic. 2013 - Nov. 2014
 ■ Dic. 2014 - Nov. 2015

Ingresos Provenientes de la Federación

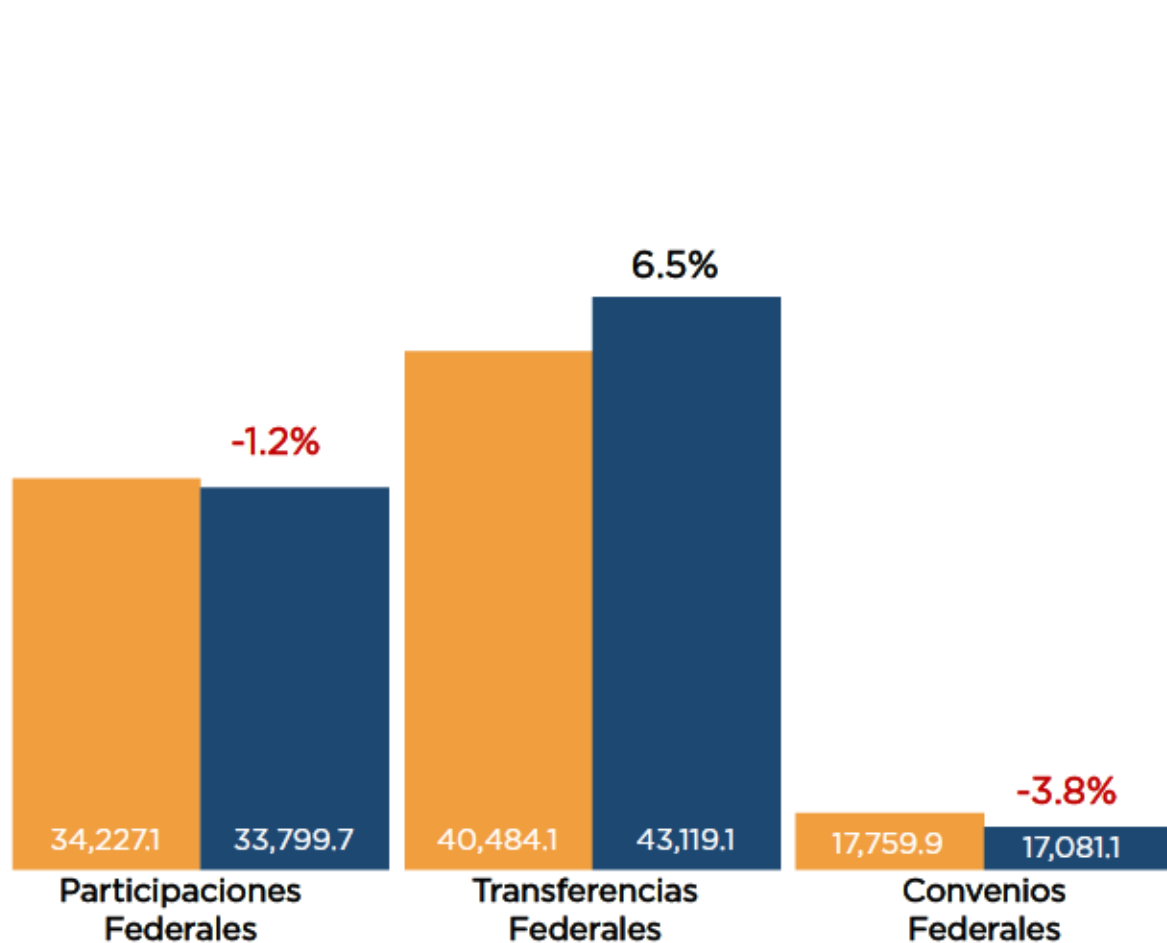

93,999.9mdp
(Dic. 2014 - Nov. 2015)



1.7%

92,471.0mdp
(Dic. 2013 - Nov. 2014)

■ Dic. 2013 - Nov. 2014
■ Dic. 2014 - Nov. 2015

Crecimiento de Coeficiente de Participaciones de Estados con tasa de ISERTP del 3%

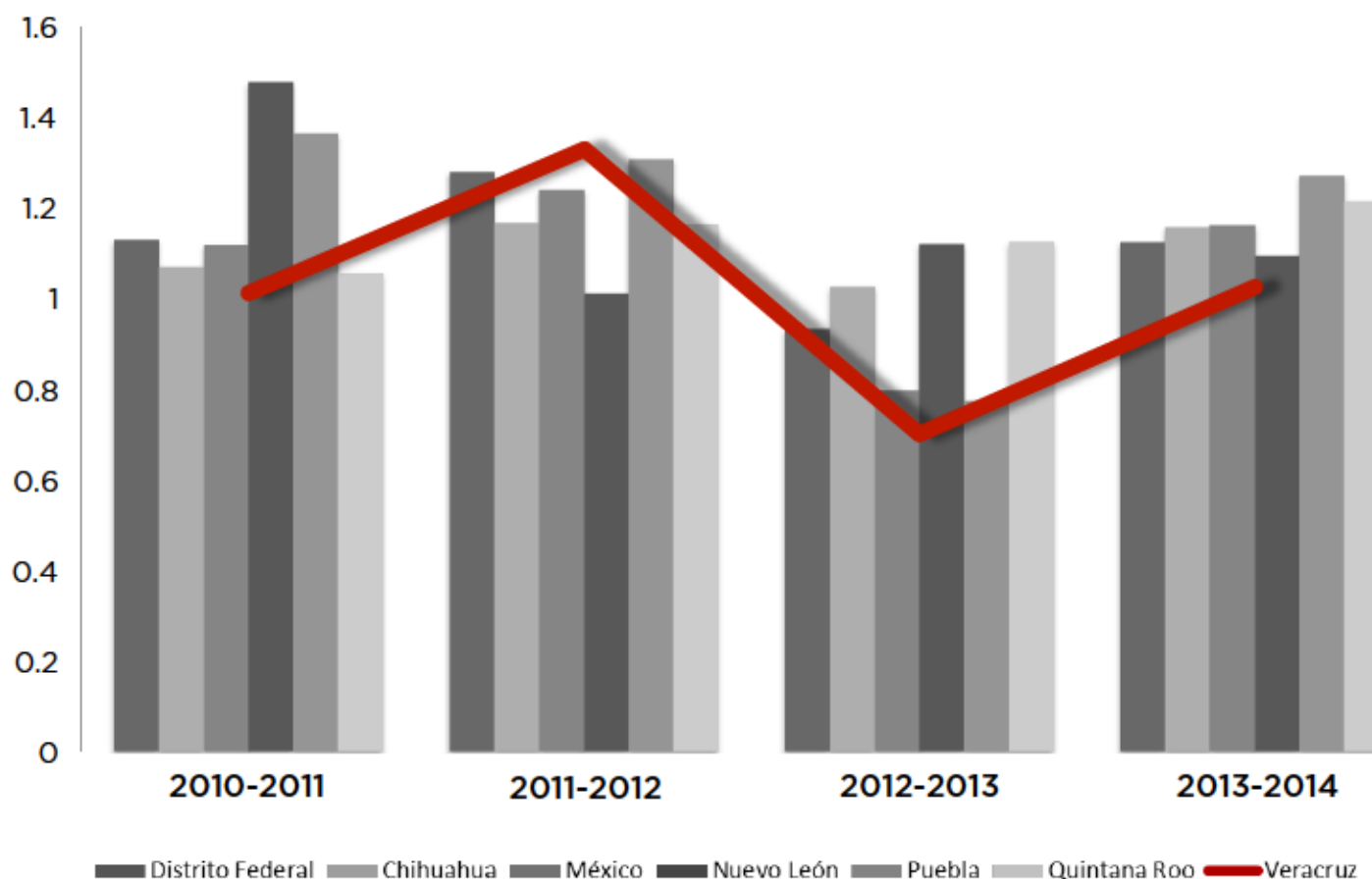

Ingresos

Impuesto sobre Erogaciones por Remuneraciones al Trabajo Personal

Proyección del Impuesto Sobre Erogaciones por Remuneraciones al Trabajo

Tasa media anual de crecimiento 2.0%
64.2 mdp

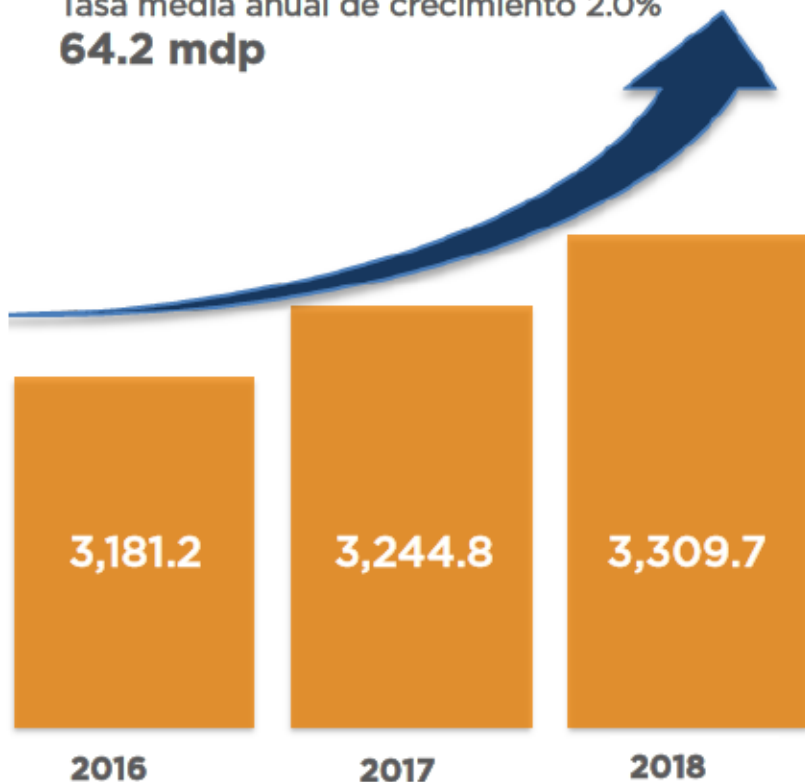

Coeficientes de Participaciones del Fondo General de Participaciones

Ley de Coordinación Fiscal Artículo 2

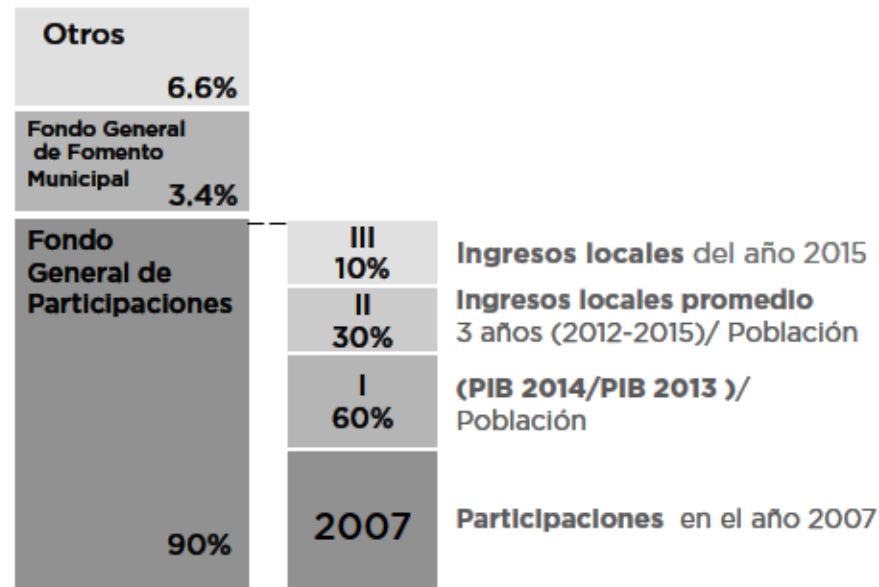

Ingresos

Impuesto sobre Erogaciones por Remuneraciones al Trabajo Personal

Proyección 2016
% de participación del ISERTP

Caso : Veracruz vs IMSS por el cobro de ISERTP

Tribunal de lo Contencioso
 Poder Judicial del Estado

Delegación Regional Veracruz
 Instituto Mexicano del Seguro Social

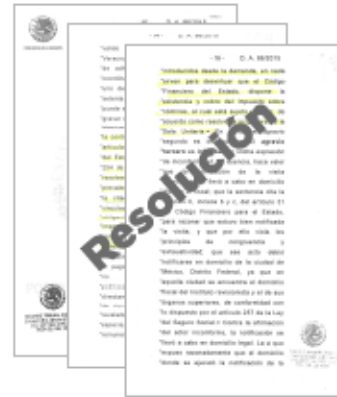

Segundo Tribunal Colegiado
 Poder Judicial de la Federación

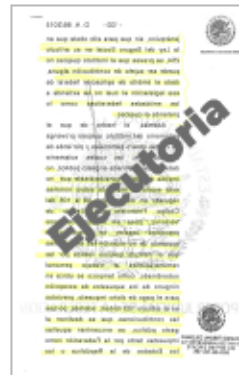

No ampara ni protege
 a la Delegación
 Regional de Veracruz

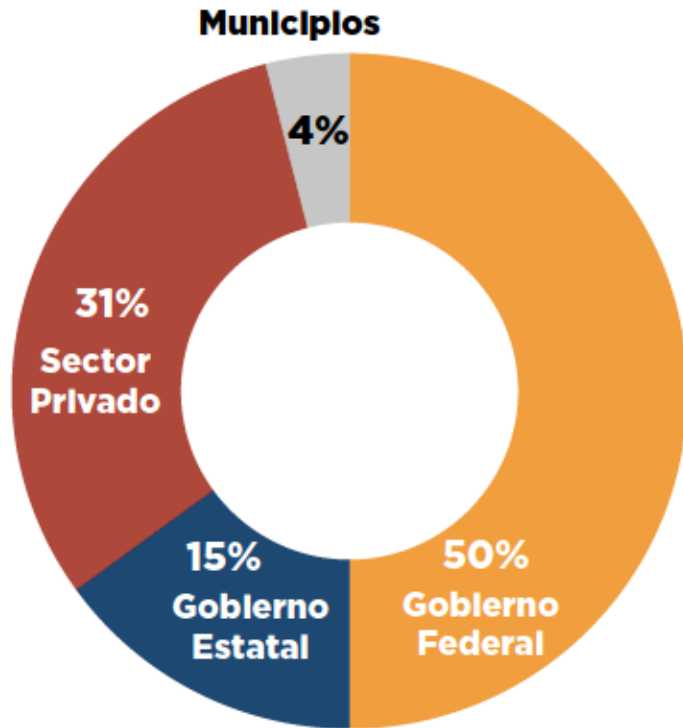

Ingresos

Impuesto sobre Erogaciones por Remuneraciones al Trabajo Personal

15 DE OCTUBRE DE 2015
SUB-SOBERANOS

MOODY'S INVESTORS SERVICE

La mediana de ingresos propios discrecionales de los ingresos totales en 2014, menor que en 2011. No obstante, en el caso del estado de Veracruz, muestra en la Gráfica 2, la proporción positivamente correlacionado con la proporción de ingresos propios discrecionales para cubrir su gasto operativo y así mismo.

GRÁFICA 2
Ingresos Propios Discrecionales de Veracruz

Fuente: Estado de Veracruz/Moody's

COMMENTARIO DE EMISOR

Veracruz aumenta el Impuesto a la Nómina en 50%, un factor crediticio positivo

From [Credit Outlook](#)

El jueves pasado, el congreso estatal de Veracruz (Ba3/A3 mx estable) autorizó un incremento en la tasa del impuesto sobre Erogaciones por Remuneraciones al Trabajo Personal, o impuesto sobre nómina, a 3% de 2%. La aprobación tiene efectos crediticios positivos para el estado ya que incrementará sus ingresos en un monto estimado de MXN 1.3 mil millones en 2016 o 1.2% de los ingresos totales. El incremento en los ingresos propios de Veracruz también afectará de manera positiva la proporción de participaciones federales y resultará en ingresos totales mayores para 2017. La fórmula para calcular la distribución de participaciones entre estados mexicanos depende principalmente del incremento del PIB estatal comparado con el PIB nacional y del crecimiento de los ingresos propios comparado con el promedio nacional. Como resultado del incremento en los ingresos propios del estado durante 2016, esperamos que los ingresos totales de Veracruz crezcan en una tasa mayor que en años pasados y que aumenten aproximadamente en MXN 6 mil millones, o 6.5%, en 2017. El efecto bienal se muestra en la Gráfica 1.

CONTACTOS DE ANALISTA:

MEXICO CITY +52 55 1253 5100
 Rafael Rodriguez - Analista Analista
 rafael.rodriguez@moody.com
 María del Carmen Martínez-Rocha - Senior Analyst
 maria.delcarmen.martinez@moody.com
 LONDON +44 20 7772 5454
 David Rubinfeld - Managing Director - Sub-Sovereigns
 david.rubinfeld@moody.com

El impuesto sobre nómina es la fuente principal impuesto que pueden aumentar (Ba2/A2 mx positiva), **Nuevo León** (Baa1/A1 mx estable) y **Tabasco** (Ba1/A1 mx estable) incrementado sus tasas de impuesto sobre sus ingresos propios. En el caso del Estado de Veracruz, el incremento de 2% y resultó en un incremento de representó el 14.1% de la fuerza laboral.

GRÁFICA 1
Ingresos Totales Crecientes de Veracruz en 2016 y 2017

Fuente: Estado de Veracruz y Moody's

Esta publicación constituye una acción de calificación de crédito. Para cualquier calificación de crédito, favor referirse a esta publicación, por favor una lista de calificación en la página del emisor / entidad en www.moody.com para consultar la información de la acción de calificación de crédito más actualizada y historial de calificación.



VERACRUZ
GOBIERNO DEL ESTADO

Egresos

105,598.0 mdp

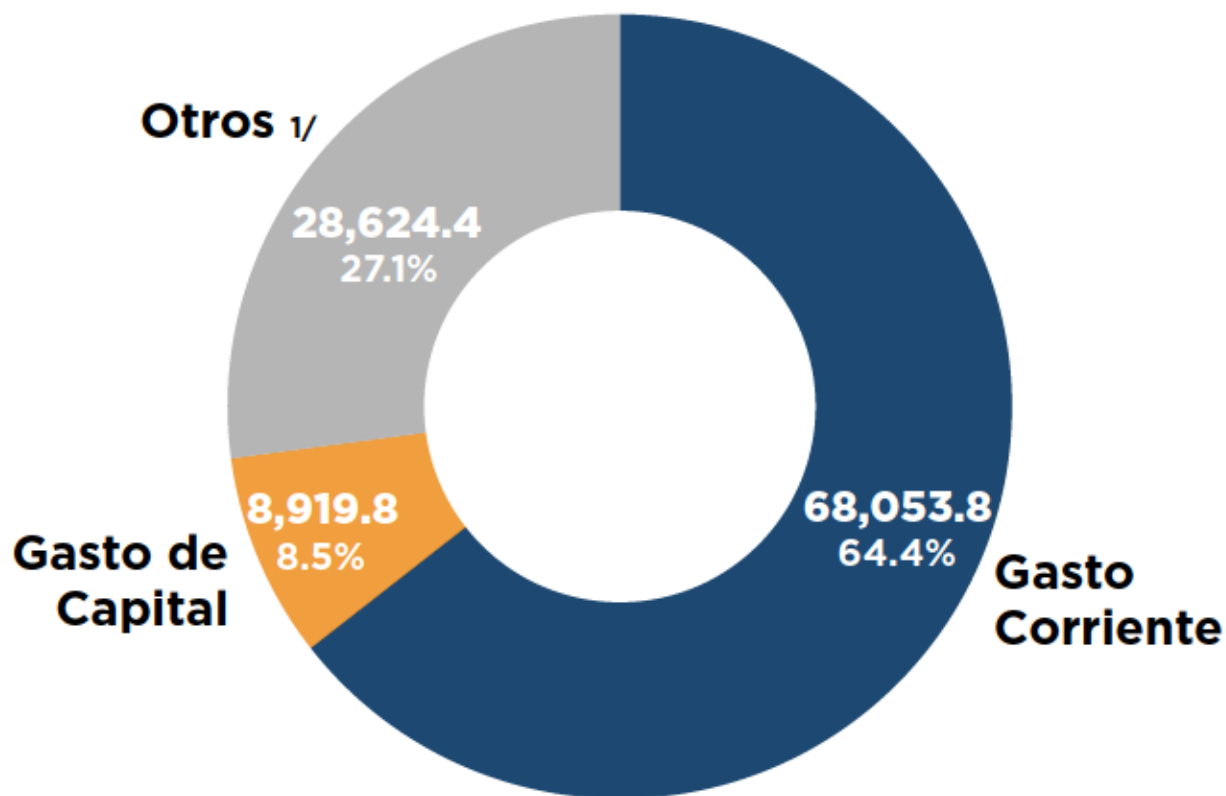

1/ Participaciones y Aportaciones, Poderes, Organismos Autónomos y Servicio de Deuda Pública

Egresos

Gasto Corriente por Función

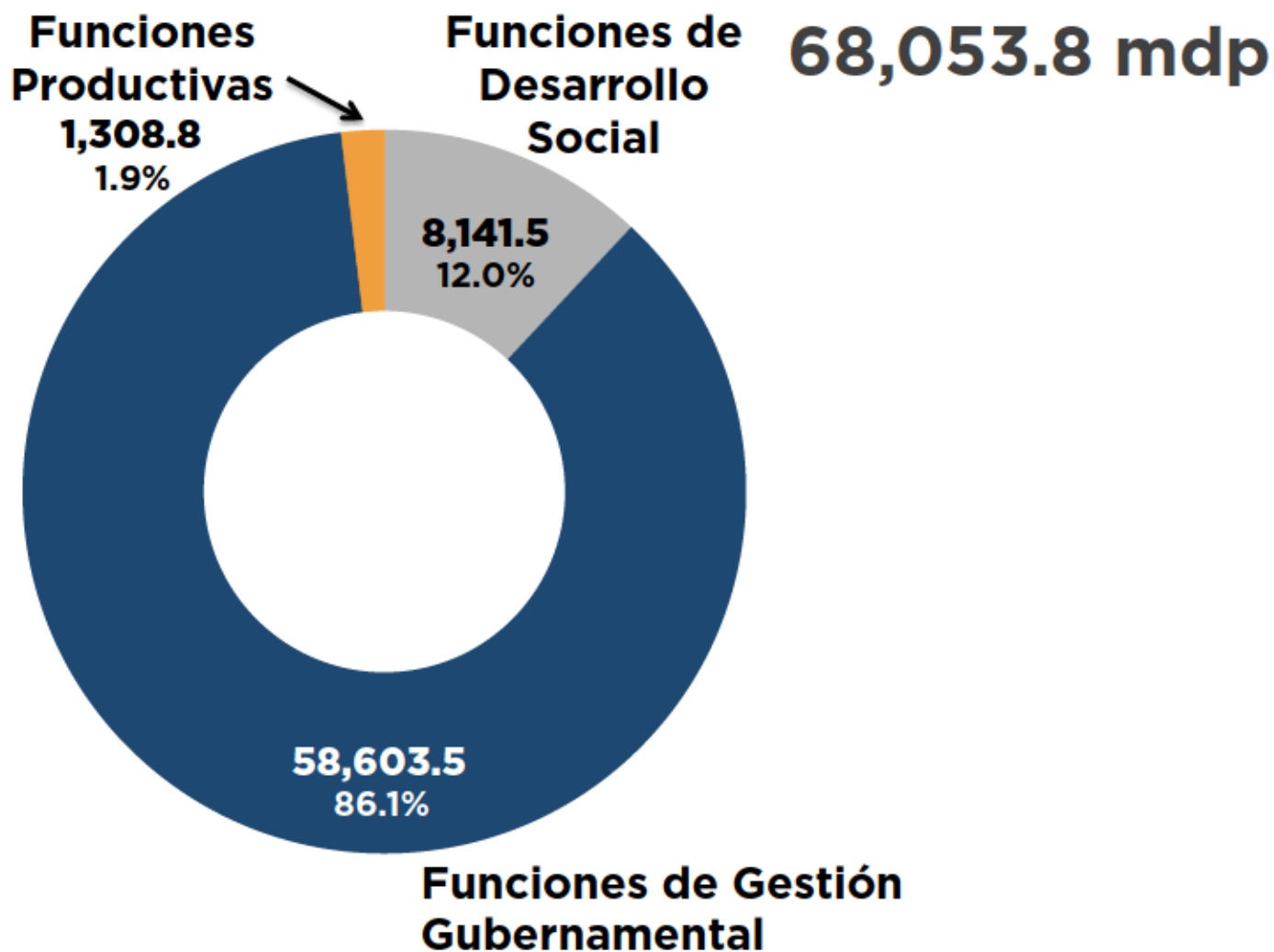

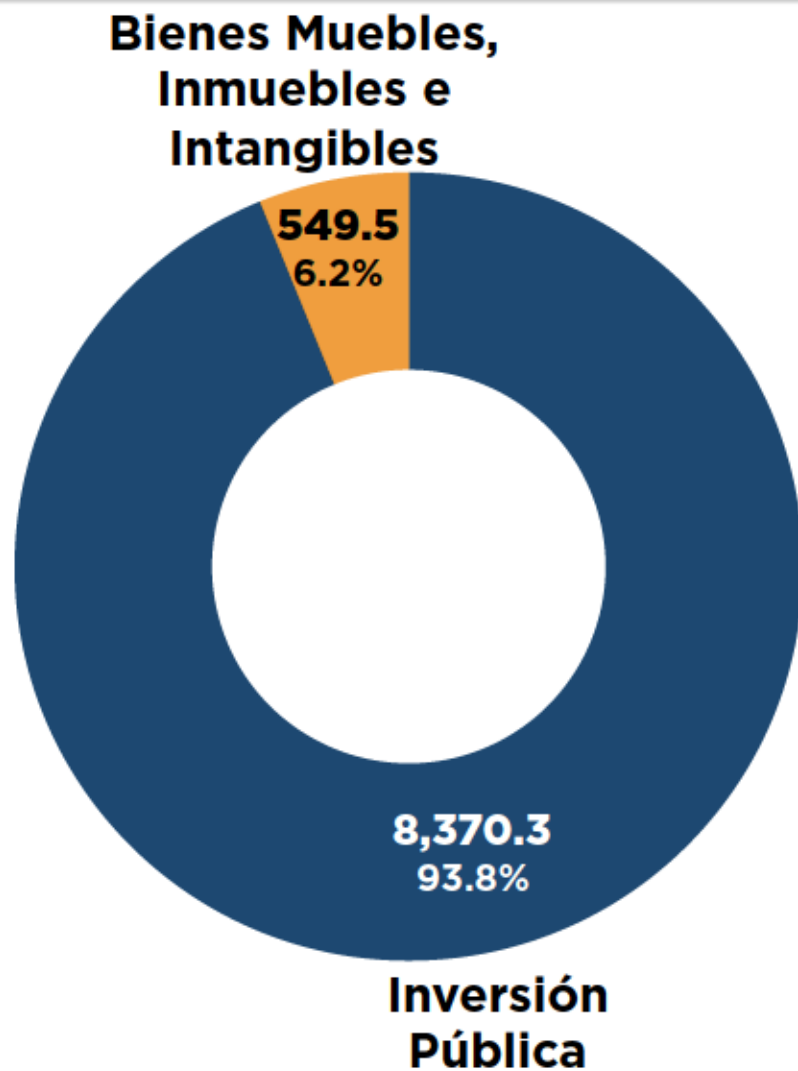

8,919.8 mdp

28,624.4 mdp

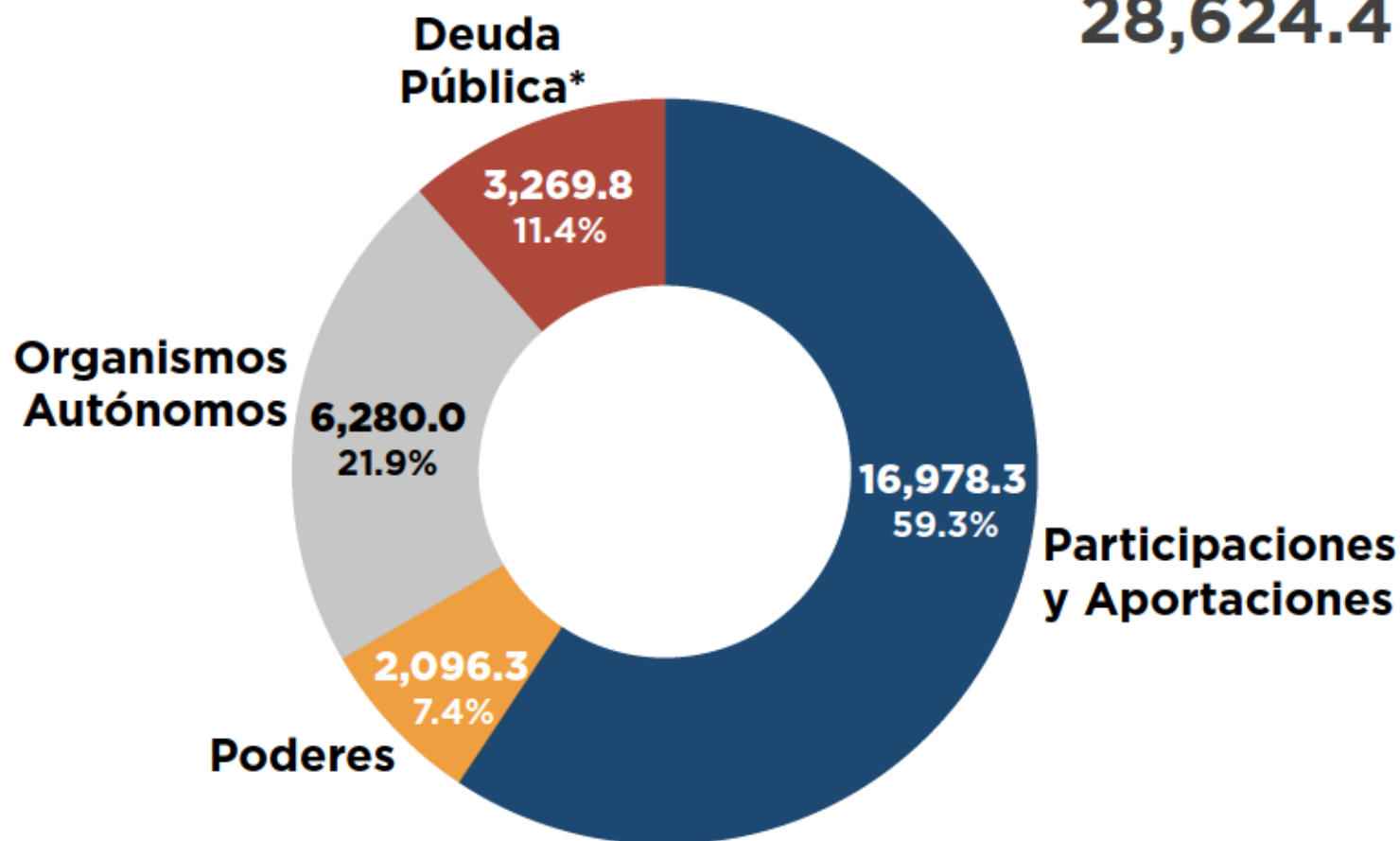

* Servicio de Deuda Pública



VERACRUZ
GOBIERNO DEL ESTADO

Sistema de Pago a Proveedores

Sistema de Pago a Proveedores

Estrategia de Pago

Disminuir Gasto Operativo



Incrementar Flujo Disponible



Agilizar el Calendario de Pagos



Oficio Circular Medidas de Contención del Gasto Público

SEFIPLAN y Contraloría General del Estado
 20 de marzo de 2015



Lineamientos Generales que establecen las Políticas del Ejercicio del Presupuesto, Modernización de la Gestión Administrativa y Austeridad del Gasto Público para los Ejercicios Fiscales 2015-2016

7 de julio de 2015

Sistema de Pago a Proveedores

Pasivo Circulante

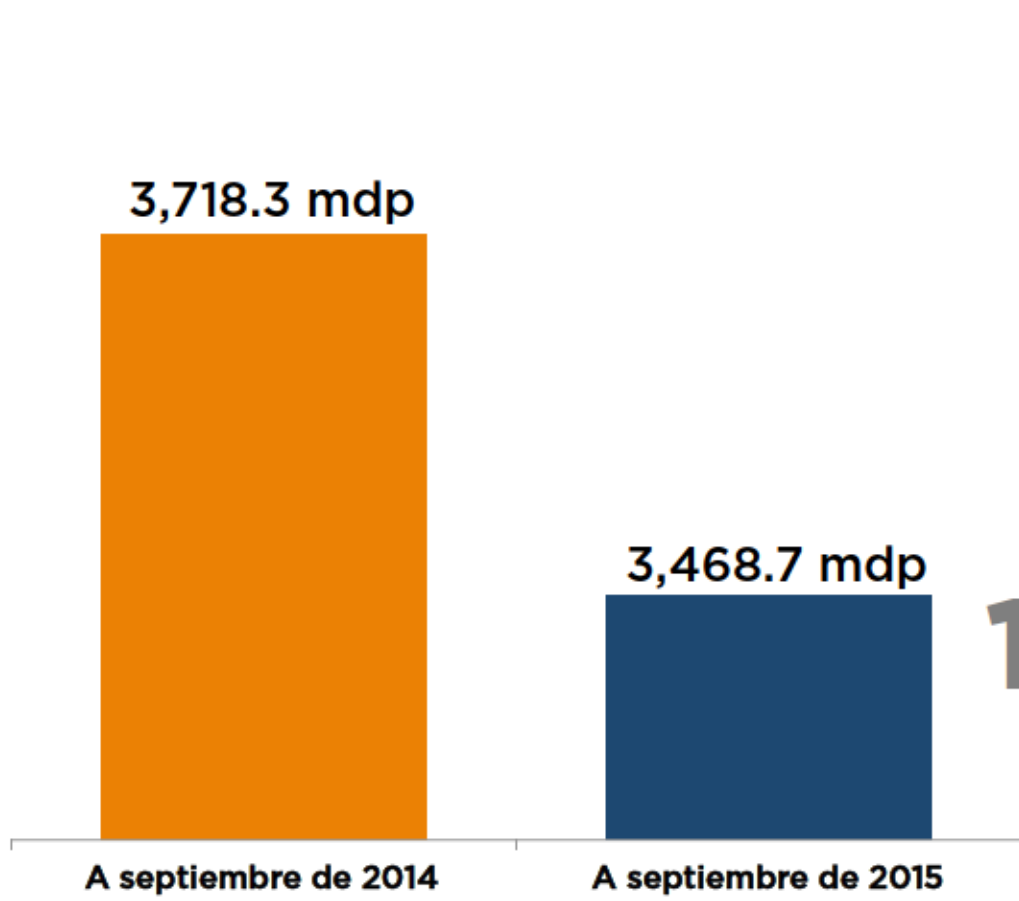

Disminución
Pasivo Circulante

249.6 mdp

↓ 6.7%

14,817.8 mdp

pagados en lo que va del año
a proveedores y contratistas



VERACRUZ
GOBIERNO DEL ESTADO

Calificación Crediticia

V
INFORME
DE GOBIERNO
2014 - 2015



ESCALAS DE CALIFICACIÓN QUE UTILIZAN LAS EMPRESAS CALIFICADORAS

HR RATINGS	FITCH RATINGS	MOODY'S	CALIDAD	DESCRIPCIÓN
HR AAA	AAA (mex)	Aaa.mx	Sobresaliente	La capacidad del emisor para cumplir con sus compromisos financieros es extremadamente fuerte
HR AA+	AA+ (mex)	Aa1.mx	Alto Grado	Difiere solo un pequeño grado de las que tienen la calificación más alta. La capacidad del emisor para cumplir con sus compromisos financieros es muy fuerte
HR AA	AA (mex)	Aa2.mx		
HR AA-	AA- (mex)	Aa3.mx		
HR A+	A+ (mex)	A1.mx	Bueno	Es un poco más susceptible a los efectos adversos derivados de cambios en las condiciones y circunstancias económicas que las obligaciones calificadas en categorías más altas. Sin embargo, la capacidad del emisor para cumplir con sus compromisos financieros todavía es fuerte.
HR A	A (mex)	A2.mx		
HRA-	A- (mex)	A3.mx		
HR BBB+	BBB+ (mex)	Baa1.mx	Satisfactorio	Presenta parámetros de protección adecuados. Sin embargo, es más probable que condiciones económicas adversas o cambios coyunturales probablemente conduzcan al debilitamiento de la capacidad del emisor para cumplir con sus compromisos financieros sobre la obligación
HR BBB	BBB (mex)	Baa2.mx		
HR BBB-	BBB- (mex)	Baa3.mx		
HR BB+	BB+ (mex)	Ba1.mx	Cuestionable	En frente constante incertidumbre y exposición ante situaciones adversas financieras, económicas o del negocio, lo que puede llevar a que el emisor tenga una capacidad inadecuada para cumplir con sus compromisos financieros sobre la obligación.
HR BB	BB (mex)	Ba2.mx		
HR BB-	BB- (mex)	Ba3.mx		
HR B+	B+ (mex)	B1.mx	Pobre	El más vulnerable a un incumplimiento de pago que las calificadas con "BB". Condiciones adversas del negocio, financieras o económicas probablemente perjudicarían la capacidad o voluntad del emisor para cumplir con sus compromisos financieros de la obligación.
HR B	B (mex)	B2.mx		
HR B-	B- (mex)	B3.mx		
HR C+	CCC (mex)	Caa.mx	Malo	Es actualmente vulnerable a un incumplimiento de pago y depende de condiciones favorables del negocio para que cumpla con sus compromisos financieros. En caso de condiciones adversas el emisor probablemente no tendrá la capacidad de cumplir con sus compromisos financieros.
HR C	CC (mex)	Ca.mx		
HR C-	C (mex)	C.mx		
HR D	RD (mex)		Muy Malo	Se encuentra en incumplimiento de pago.
	D (mex)		Lo Peor	



VERACRUZ
GOBIERNO DEL ESTADO

Reestructuración de la Deuda



**Participaciones
Federales**

79.3%

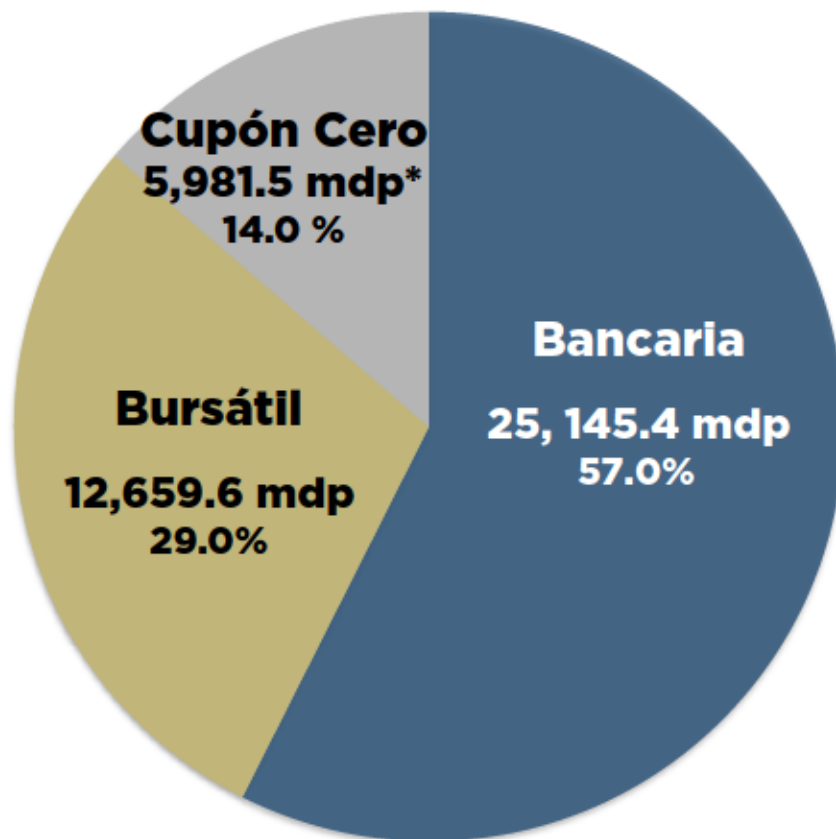

43,786.5 mdp

* Registrada al Estado pero es Federal



**Participaciones
Federales**

79.3%

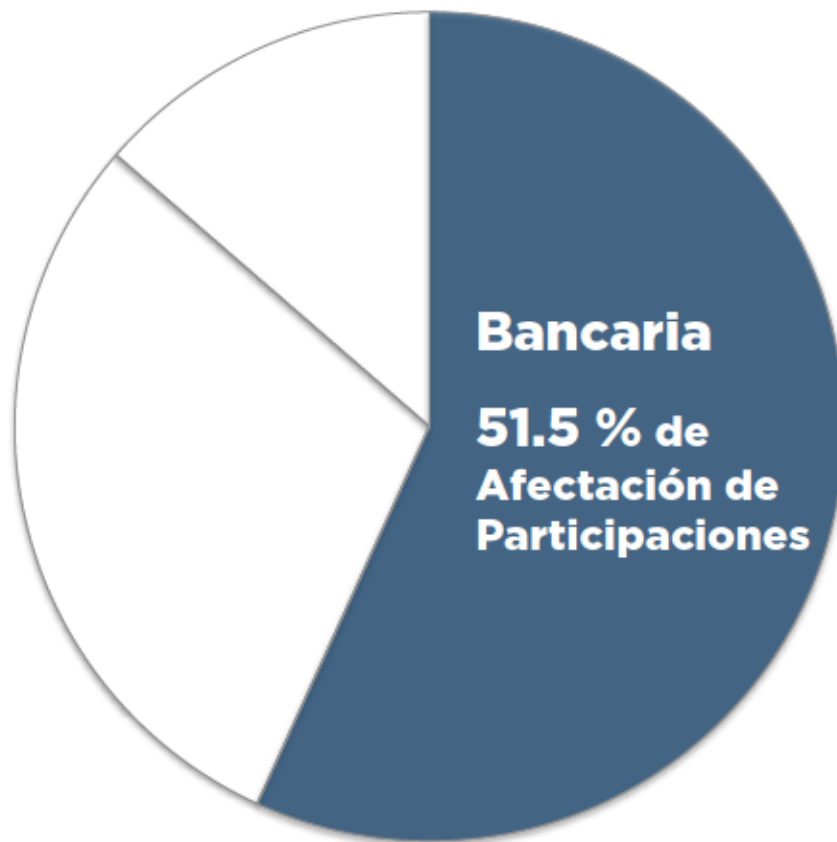

25,145.4 mdp

21,700.0 mdp

40.0% de Liberación de Participaciones Federales

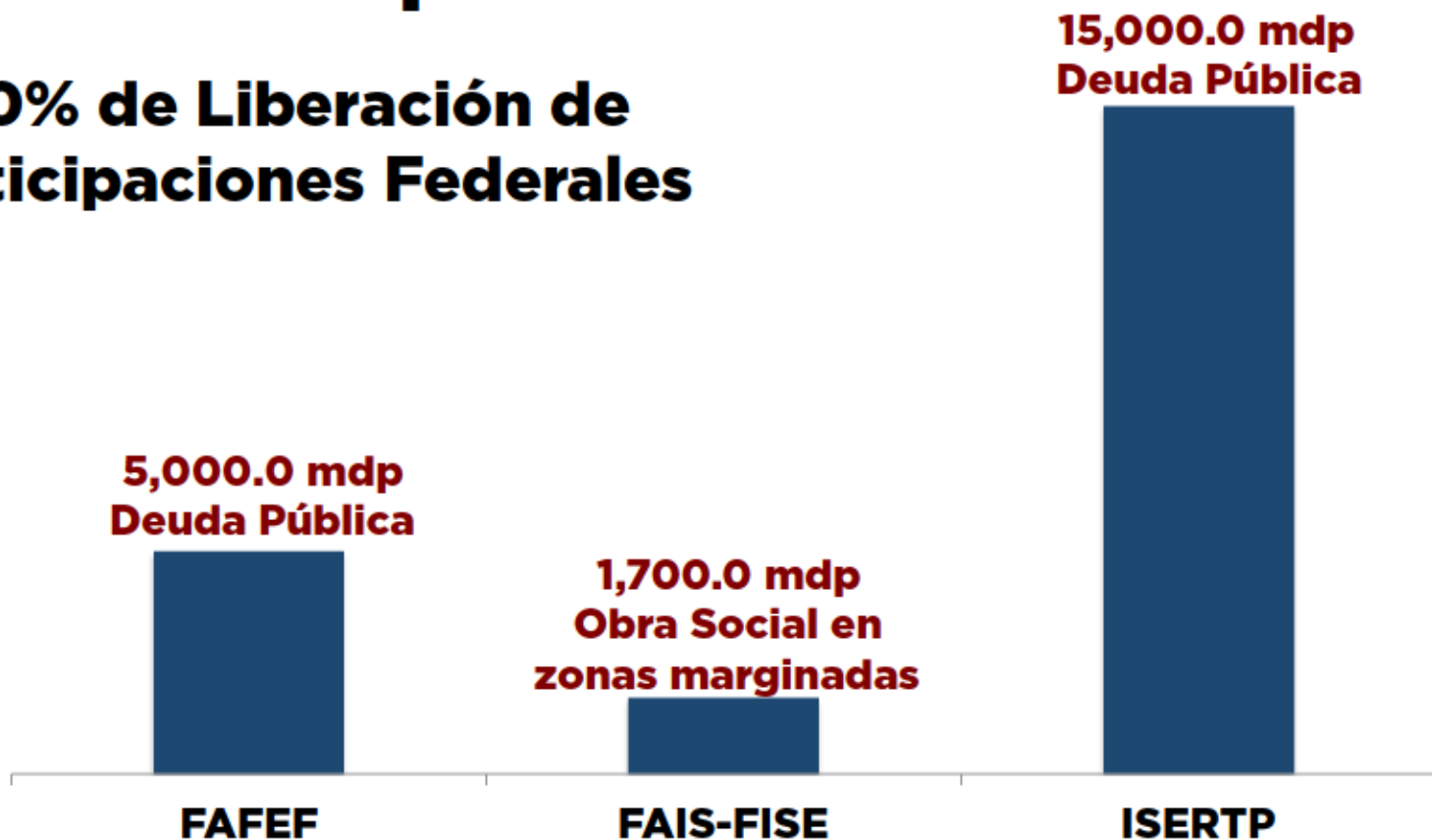

¿ Qué significa liberar Participaciones Federales?

Significa tener más flujo de dinero para operar, entregar bienes y servicios, hacer obra, subsidios, etc, que incluye una disponibilidad de recursos provenientes de la sustitución de participaciones del servicio de deuda.

El Estado tiene afectados **11,847.9 mdp anualmente.**

Con esta medida se **liberaría un flujo de 6,100 mdp anualmente.**



VERACRUZ
GOBIERNO DEL ESTADO

Instituto de Pensiones del Estado

V
INFORME
DE GOBIERNO
2014 - 2015

Concepto	Periodo	
	IV Informe	V Informe
Pensionados	26,558	28,516
Nómina mensual	401.2	444.9
Trabajadores activos	96,764	98,618
Patrones	165	165
Cuotas	100.3	112.0
Aportaciones	127.9	147.3
Ingresos Institucionales	228.2	259.3
Déficit mensual	173.1	185.6
Déficit anual	2,076.6	2,227.1

Cifras en mdp



Pensionado
1



Trabajadores en activo
3.4

Cuotas y Aportaciones por Tipo de Patrón

165
patrones

259.3 mdp

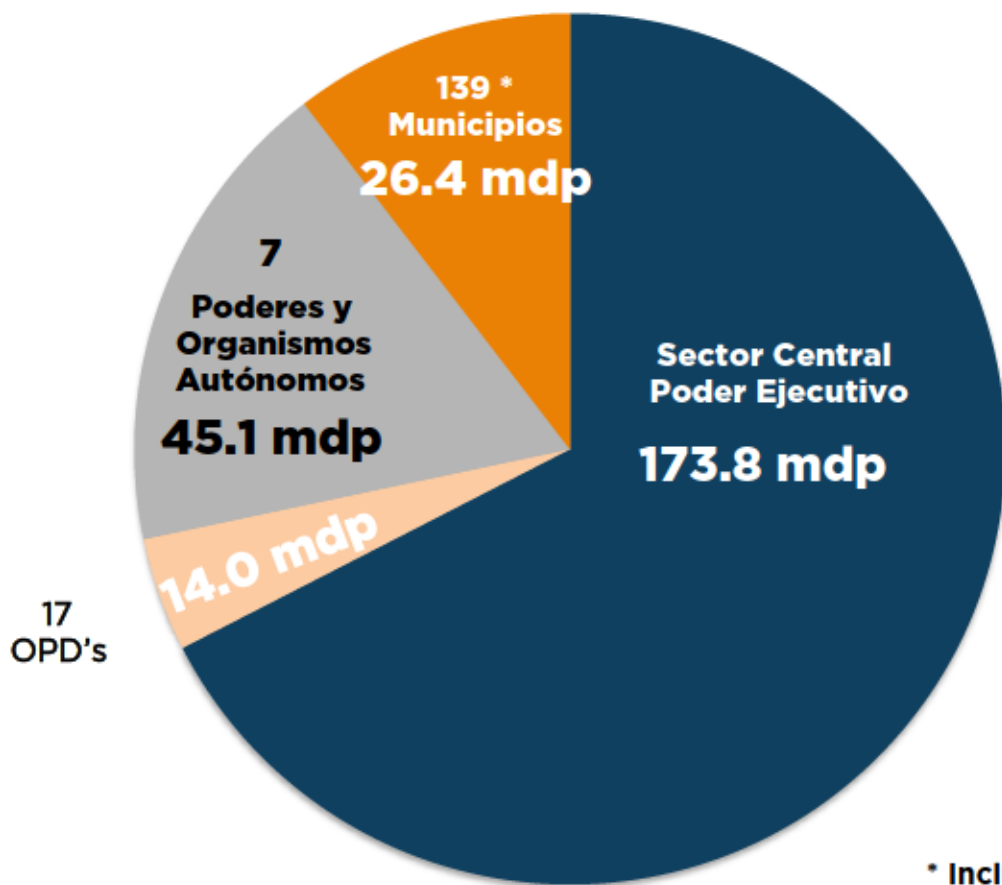

* Incluye a 2 Paramunicipales

5,338.5 mdp

Nómina anual de
pensiones

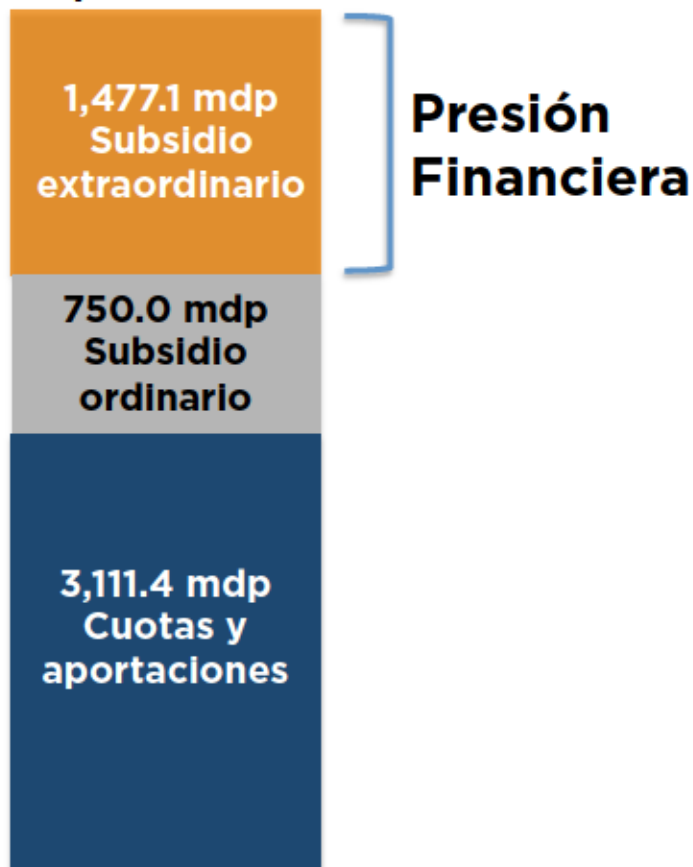

**Pensión Mensual Promedio por
Patrón**

(miles de pesos)

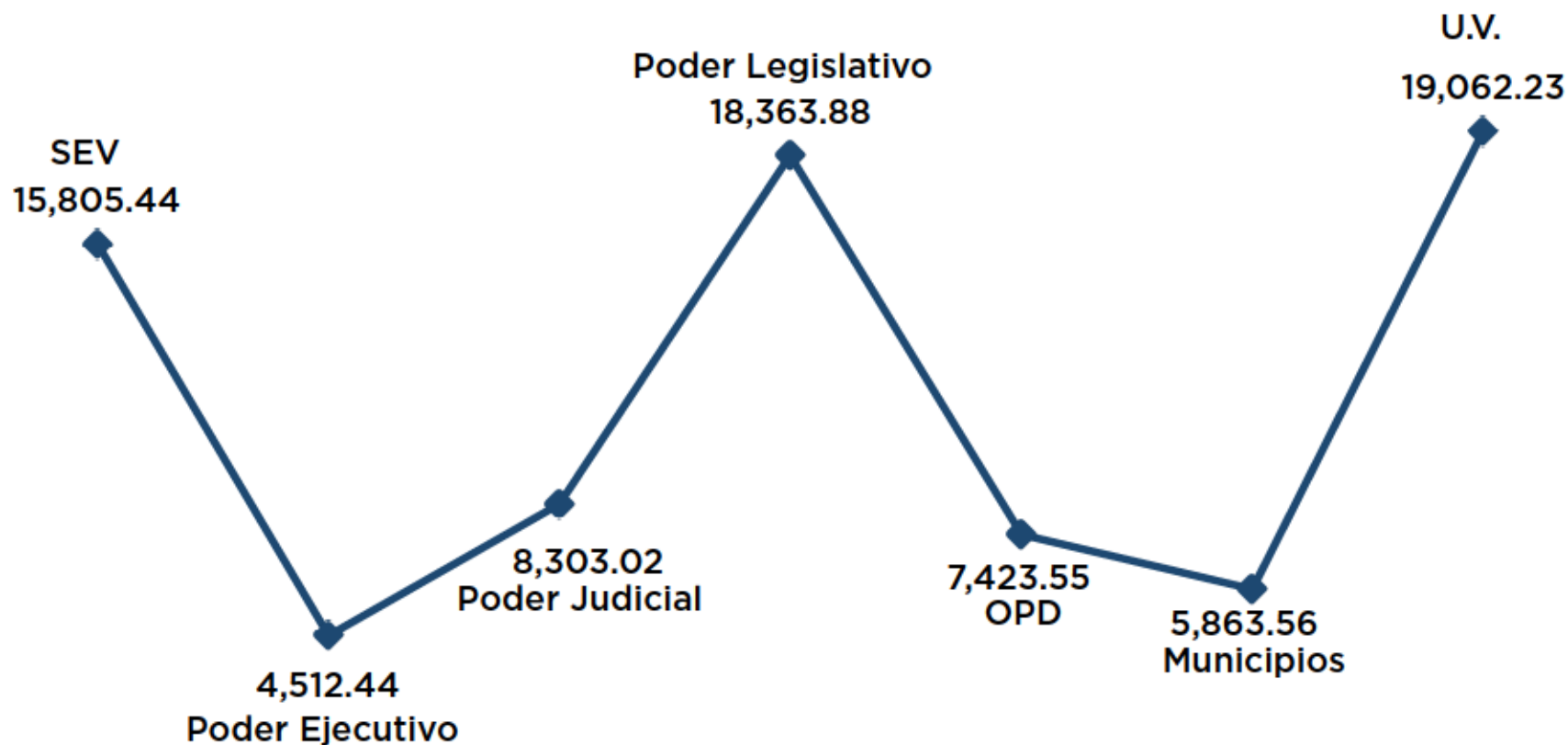



VERACRUZ
GOBIERNO DEL ESTADO

Programa de Adultos Mayores

V
INFORME
DE GOBIERNO
2014 - 2015

Ley 223

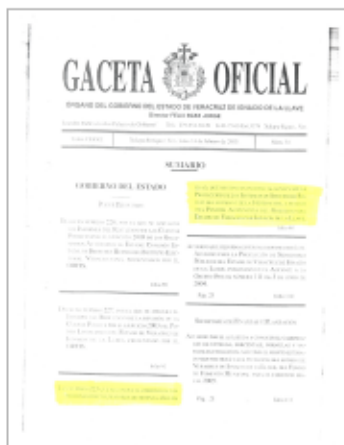

Reglas de Operación Programa de Adultos Mayores



1ª Sesión 2015 Consejo de Administración

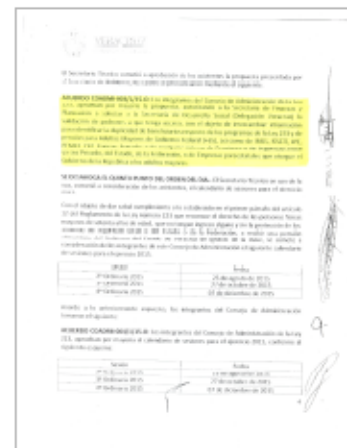

Padrón	Beneficiarios	Monto mdp
Original	34,038	418.4
Ajustado	5,693	67.9
Diferencia	28,345	350.5





VERACRUZ
GOBIERNO DEL ESTADO

Plan de Ajuste

V
INFORME
DE GOBIERNO
2014 - 2015

Estrategia Financiera Integral



Contención del
Gasto Público



Fortalecimiento
de los Ingresos

Presupuesto Base Cero 2016

Método presupuestario que requiere que cada Unidad Decisoria justifique con detalle la totalidad de sus necesidades presupuestarias desde su primera erogación.

- 1 Incluye una **reevaluación periódica** de todos los Programas
- 2 Identifica, describe, **justifica y jerarquiza** actividades específicas
- 3 **Reduce gastos** sin afectar las actividades prioritarias
- 4 **Suprime** actividades de baja prioridad
- 5 **Garantiza** el equilibrio presupuestario



VERACRUZ
GOBIERNO DEL ESTADO



**INFORME
DE GOBIERNO**
2014 - 2015

**Comparecencia del C. Secretario de Finanzas y Planeación
Antonio Gómez Pelegrin**

