

CROQUIS DE LOCALIZACION:

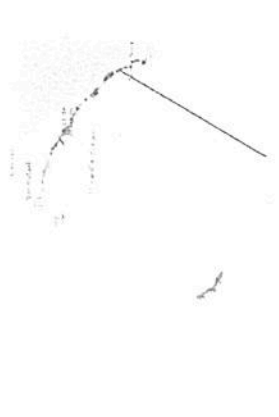

SIMBOLOGIA

- LIMITE DEL DERECHO DE VIA
- AFECTACION
- LINEA DE ALTA TENSION
- COPA DE ALAMBRE DE PULS
- POSTE DE C.T.E
- LINEA TELEFONICA
- LINEA DE ENERGIA ELECTRICA

DATOS GENERALES DEL PREDIO:

PROPIETARIOS: HAYDEE Y FELIPE DE JESUS REBOLLEDO ALE
 KILOMETRAJE: 671+166.13 AL 671+237.04 KM
 LONGITUD: 70.91 METROS
 LOCALIDAD: LA PEDRERA
 MUNICIPIO: ALTO LUCERO
 ESTADO: VERACRUZ
 REGIMEN DE PROPIEDAD: PRIVADA
 SUPERFICIE TOTAL DEL PREDIO 4,900.00 m²
 SUPERFICIE AFECTADA POR DERECHO DE VIA 2,338.40 m²
 REMANENTE 2,561.60 m²

ESCALA GRAFICA 1 : 5 0 0



SCT
 SECRETARIA DE COMUNICACIONES Y TRANSPORTES
 DIRECCION GENERAL DE DESARROLLO CARRETERO
 DIRECCION DE LIBERACION DEL DERECHO DE VIA

LIBERACION DE DERECHO DE VIA EN LA CARRETERA
AUTOPISTA CARDDEL - POZA RICA

LEVANTO
 CARRETERA: CARDDEL - POZA RICA
 TRAMO: TRAMO INCLUIDO ELECTRICA - TOTODACTILE
 KILOMETRO: 667+700 AL 139+000
 ORIGEN: LAGUNA VERDE

DIRECCION DE LIBERACION DEL DERECHO DE VIA
 ING. CARLOS REYES PARRA

FECHA: HOJA: I DEL PLANO ESCALA 1:500

TERESA SOSA CASTILLO

KM. 671+237.04

CARRERA FEDERAL 180

KM. 671+166.13

NANCY YUNUEL CORONA REBOLLEDO

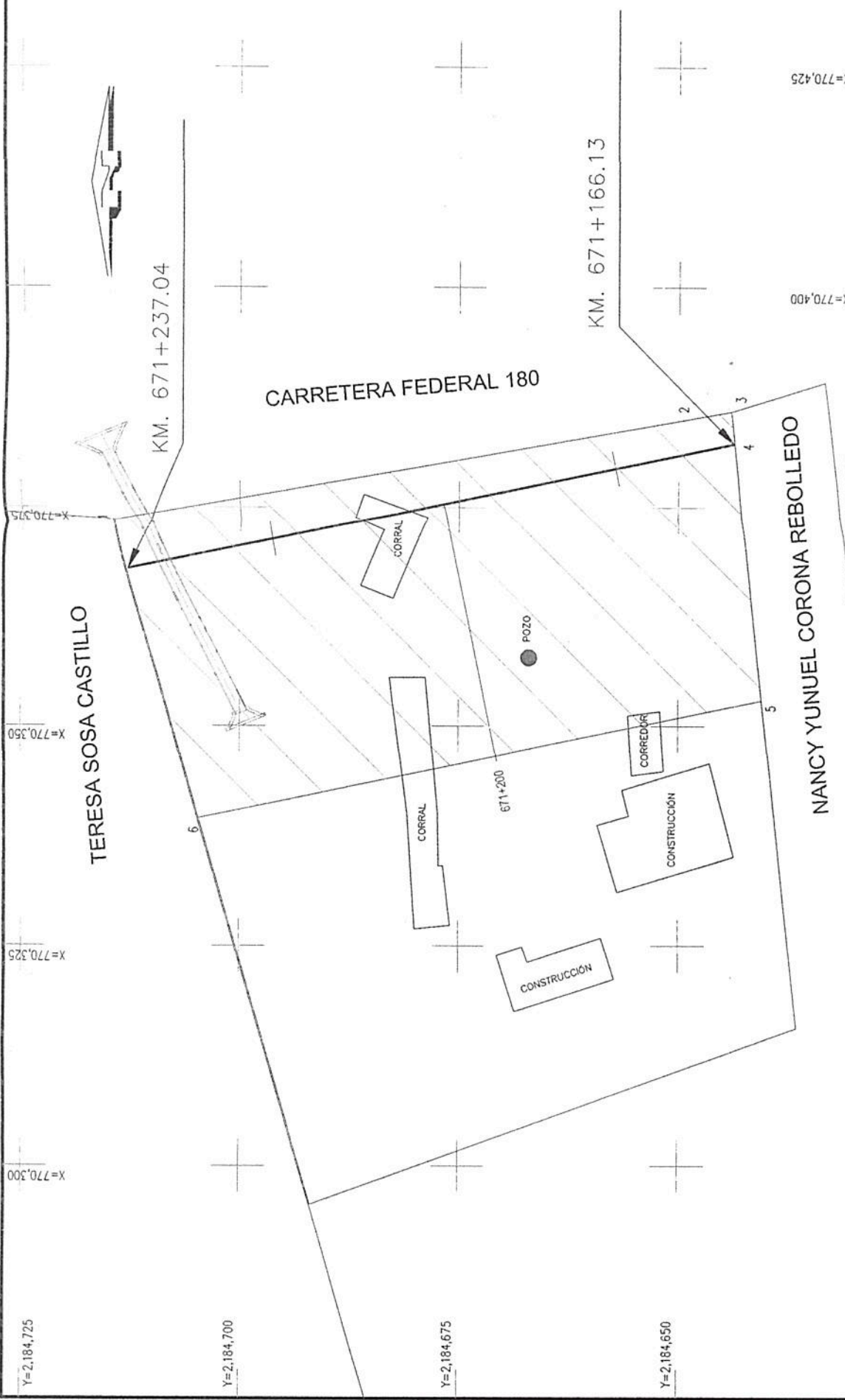

X=770,400
 X=770,425

CUADRO DE CONSTRUCCION DERECHO DE VIA

LADO	EST	PV	RUMBO	DISTANCIA	C O O R D E N A D A S	
					V	Y
1	2		S 73°48'32.59" W	35.331	1	2,184,714.4589
2	3		S 11°46'01.14" E	65.486	2	2,184,704.6072
3	4		N 83°53'01.87" E	33.217	3	2,184,640.4971
4	1		N 10°01'41.34" W	71.515	4	2,184,644.0362
					1	2,184,714.4589
						770,373,5357
						770,339,6060
						770,352,9607
						770,385,9888
						770,373,5357

SUPERFICIE = 2,338.40 m²