

DETALLE DE COMPROBACIÓN DE GASTO

FACT.

COMPROBACIÓN DE GASTO No. 10038

PROVEEDOR No.: 0000147
CABRERA ABURTO JESSICA
CAAJ8907013E0
SEFIPLAN
EL DIAMANTE
NO CONOCIDA, Veracruz

Jessica Cabrera Aburto

FECHA 28-FEB-18
TIPO DE TRAMITE
REINTEGRO DE GASTO
MODALIDAD DE COMPRA
CAPTURADO POR Julia Janet Carmona Castro

DSP: 104

No.	DESCRIPCIÓN	CONCEPTO	CANTIDAD	IMPORTE
1	Pasajes Nacionales a Servidores Públicos Cuentas: 372001.211110080010303.152.C.C.G.291.E.1100118.1.G2910077001 Descripción: FR73 Comisión a Veracruz y Boca del Río del 21 al 23 de febrero di 2018	193	1	234.00
2	Viáticos Nacionales a Servidores Públicos Cuentas: 375001.211110080010303.152.C.C.G.291.E.1100118.1.G2910077001 Descripción: Viáticos	195	1	2,000.00
3	Traslados Locales Cuentas: 379001.211110080010303.152.C.C.G.291.E.1100118.1.G2910077001 Descripción: Traslados locales	198	1	514.00



Total Retenciones: 0.00
Total General: 2,748.00

Elaboró
[Signature]

JANET CARMONA CASTRO
AUXILIAR ADMVO.

Autorizó

[Signature]

ELVIA ANDREA MUÑOZ ORDOÑEZ
SECRETARIA PART. DEL SUBSRIO DE INGRESOS



MARIA DEL ROCIO AMIEVA GALGUERA

RÉGIMEN FISCAL: 612 - Personas Físicas con Actividades Empresariales y Profesionales
1 DE MAYO, 1592, CENTRO, 91700, ENTRE ALTAMIRANO E IGNACIO DE LA LLAVE, VERACRUZ, Veracruz, México

Factura 6073
FOLIO FISCAL (UUID) 567A2614-2ACT-43DB-8F63-852616A217E0
NO. DE SERIE DEL CERTIFICADO DEL SAT 0000100000403498740
FECHA Y HORA DE CERTIFICACIÓN 2018-02-23T08:53:36
RFC PROVEEDOR DE CERTIFICACIÓN FLI081010EK2

76

Table with 4 columns: Impuesto, Tasa, Importe, Total. Row 1: 2.00%, I.S.H., \$23.73, \$23.73

Table with 6 columns: Cantidad, Unidad, No. Identificación, Descripción, Precio Unitario, Importe. Row 1: 2.00, E48, 1, SERVICIO DE HOSPEDAJE HABITACION 001...

IMPORTE CON LETRA

MIL CUATROCIENTOS PESOS, 00/100 MXN

TIPO DE COMPROBANTE

I - Ingreso

FORMA DE PAGO

01 - Efectivo

MÉTODO DE PAGO

PUE - Pago en una sola exhibición

MONEDA

MXN - Peso Mexicano



Table with 2 columns: Description, Amount. Row 1: SUBTOTAL \$1,186.44



SELLO DIGITAL DEL CFDI

ewkHRoNAKw75w6dpukzqJzh66Lj75WYbocathhwf1Aki6xbAFLHP5GXevLmwMWWG2gra7eQZCNaa0F+EPWw0DLZ3o3xTCZIHtpQ8OB... [long alphanumeric string]

SELLO DIGITAL DEL SAT

BMw88VQJ412+eH1r1B8Yyoh4LDp72snT2o+mlOY9zqY3LDJagNe3GgnsYdFmKDT6uHR0ZTvdT1Ao7oMw+9e5Nv1RQVtrg3zCpZvmhEND7LL206DBQUUd958... [long alphanumeric string]

CADENA ORIGINAL DEL COMPLEMENTO DE CERTIFICACIÓN DIGITAL DEL SAT

g1.11567A2614-2ACT-43DB-8F63-852616A217E02018-02-23T08:53:36FOLIO FISCAL 567A2614-2ACT-43DB-8F63-852616A217E0NO. DE SERIE DEL CERTIFICADO DEL SAT 0000100000403498740FECHA Y HORA DE CERTIFICACION 2018-02-23T08:53:36RFC PROVEEDOR DE CERTIFICACION FLI081010EK2...

Facturar en línea® CFDI

Descargue gratis este comprobante

en formato digital XML ingresando a: www.felmx/xml

Proveedor Autorizado de Certificación Folio 55029

Para Facturar en Línea ingresa a: www.felmx



RFC: GCP831026IGA
 Nombre o Razón Social:
 GRAN CAFE DE LA PARROQUIA DE
 VERACRUZ, SAPI DE C.V.
 Regimen Fiscal: 601
 Regimen General de Ley Personas Morales

Factura (CFDI) 76

Serie - Folio Interno: A - 161272
 Fecha de expedición: 23/febrero/2018 01:55:00
 Lugar de expedición: 91700
 Número de certificado: 00001000000306414187
 Tipo: Ingreso

Domicilio Fiscal
 Calle: INSURGENTES VERACRUZANOS
 No. Exterior: 340
 Colonia: CENTRO
 Municipio: VERACRUZ

No. Interior:
 Estado: VERACRUZ

Localidad:
 País: MEXICO

C.P.: 91700

Sucursal / Domicilio de Expedición: Parroquia Malecon
 Calle: Insurgentes Veracruzanos
 No. Exterior: 340
 Colonia: Centro
 Municipio: Veracruz

No. Interior:
 Estado: Veracruz

Localidad: Veracruz
 País: Mexico

C.P.: 91700

Datos del Receptor
 RFC: SFP000520C28 (UsoCfdi: G03)
 Nombre o Razón Social: SECRETARIA DE FINANZAS Y PLANEACION

Calle: AVENIDA XALAPA
 No. Exterior: 301
 Colonia: UNIDAD DEL BOSQUE PENSIONES
 Municipio: XALAPA

No. Interior:
 Estado: VERACRUZ

Localidad:
 País: MEX

C.P.: 91017

Conceptos

Cantidad	Clave Prod Serv	Clave Unidad	Descripcion	Unidad de	Valor Unitario	Importe
1.00	90101500	E48	Coca Cola	E48	32.76	32.76
1.00	90101500	E48	Sopa Azteca	E48	54.31	54.31
1.00	90101500	E48	Tampiqueña	E48	174.14	174.14



Total con letra: TRESCIENTOS TRES PESOS 00/100 M.N.

Método de pago: PUE

Forma de pago: [01] Efectivo

Condiciones de pago: N/A

Motivo de descuento: N/A

Observaciones: No. Referencia: 26071929194321. Fecha de Consumo: 2018-02-21 19:43:22.030000

Subtotal: \$ 26121
IVA 16 %: \$ 4179

Descuento: \$ 0
Total Factura: \$ 30300
Propina: \$ 0

Total a Pagar: \$ 30300

76



Sello Digital del Emisor:

UlgMMarKojFHmIDj3xaZBeHnpAa43aQ/8A4yFGWYUj/+WaRFGaRbw265
DAwwfWw45xZB4P1mKCMlcmFWuq2OGKCGTm7jnw2SmQ9lryJ0D
Z/VZxLfyDk4eSay0KxYs+7zD7mpCFdzroB-InPuh01a3MHVQE=

Sello Digital del SAT:

RKA9ZMd746WGI8ydl2zWP38FyubgDQInvgLk+Ke7I3B/2PbUNeowDfULPXP7JbM48SId
7sk1wleofjQf05a99wa8CmAECl9gPMEjW0UpcYDFG55vR3EWYh/VW8hT9f/uKdYga7
ZK3dWcTm89f9=96Va1dWeX36DwwF11DvaKUnjL8D)w(fyMSzRFFD-R6/vjwMbbLY
Q4A-CX4d8_Uh712x8A3eDex7xUGitUy6z8i0etOf1wP/0Urh5D00=UTGD8kE4n9vMgRL
FHPGZ5/2vmfS/V800C5eKEjFhe6TLrccIapofuonK5Q=

Fecha de Certificación: *Bueno Pbx \$300*

23/02/2018 13:55:16

Folio Fiscal:

95CAEC30-ED14-40FD-A21A-7B2319E6FCF5

No. Certificado SAT:

00001000000405295359

Cadena Original del Timbre:

[|T |]95CAEC30-ED14-40FD-A21A-7B2319E6FCF5|2018-02-23T13:55:16|(MCD000B23CX3|UlgMMarKojFHmIDj3xaZBeHnpAa43aQ/8A4yFGWYUj/+WaRFGaRbw265DAwwfWw45xZB4P1mKCMlcmFWuq2OGKCGTm7jnw2SmQ9lryJ0DZ/VZxLfyDk4eSay0KxYs+7zD7mpCFdzroB-InPuh01a3MHVQE=|00001000000405295359|]





OPERADORA DE RESTAURANTES LEVANTINOS S.A. DE C.V.
R.F.C. ORL901018P7

Régimen Fiscal
601-General de Ley Personas Morales
Lugar de Expedición
91900

FACTURA	
Folio:	T00010866
Fecha:	22/02/2018 17:09:08
Proforma:	9187
Página:	1
Uso CFDI:	G03-Gastos en general

Ciente:
SECRETARIA DE FINANZAS Y PLANEACION
R.F.C. SFP000520C28

Condiciones de pago:		
Contado		
Moneda:	MXN	Tipo de Cambio: 1.0000
Forma de Pago:	01-Efectivo	
Método de pago:	PUE-Pago en una sola exhibición	

Cve. Pro/Ser	Descripción	Cantidad	Cve.UIM	Precio Unitario	Importe
90101500	CONSUMO DE ALIMENTOS	1.000	ACT	300.01	258.63

ORIGINAL



Folio Fiscal: 1B6632B0-44A9-44EF-81DE-BAE20C168FDB
 No. de serie del Certificado del SAT: 00001000000403498740
 Fecha y hora de certificación: 22/02/2018 17:09:19
 No de Serie del Certificado del CSD: 00001000000404367073

Observaciones:

TRESCIENTOS PESOS, 01/100 MIL

Suma	258.63
IVA 16.00%	41.38
SubTotal	300.01
-	-
-	-
-	-
-	-
-	-
Total	300.01

Detalle original del CFDI
 [XML Data] ...
 Detalle del SAT
 [XML Data] ...
 Código original del complemento de certificado digital del SAT
 [XML Data] ...

Pagos por \$ 300.-

Régimen Fiscal (624) Coordinados
 R.F.C. APU640939KV9
 Nombre de Sucursal APSA
 Expedido en: ARTILLEROS No. 123, Col. 7 DE JULIO
 CIUDAD DE MEXICO VENUSTIANO CARRANZA, CIUDAD DE MEXICO, MEXICO C.P. 15390
 Lugar de expedición: 15390
 Fecha: 26-02-2018
 Vendido a: SECRETARÍA DE FINANZAS Y PLANEACIÓN
 Domicilio: Calle AV. XALAPA No. 301, Col. UNIDAD DEL BOSQUE PENSIONES
 Deleg. Municipio XALAPA, VERACRUZ, MEXICO C.P. 91017

No. de Factura: 090081732974
 Serie: AP
 R.F.C. Cliente: SF100520C28
 Referencia: 050081732974
 Fecha y Hora: 2018-02-26T15:58:31
 Uso CFDI: 603 Gastos en general

Cantidad	Clave Unidad	Unidad	Clave SAT	Descripción	Precio Unitario	Importe	Descuento
1	E48	UNIDAD DE SERVICIO	78111802	SERVICIOS DE BUSES CON HORARIOS PROGRAMADOS-SERVICIOS DE VIAJE ADO VERACRUZ-CARDEL FOL. 090081732974 ASIENTO. 17 23/02/2018	\$68.97	\$68.97	

RUTOS BUSES DE ORIENTE ADO S.A.R.
Visítanos en ADO.com.mx

VALIDO PARA:

MARCA (LINEA): **ADO** SERVICIO: **PRIMERA**
 ORIGEN: **VERACRUZ** TERMINAL DE SALIDA: **VEV**
 DESTINO: **CARDEL** TERMINAL DE LLEGADA: **ICV**

FECHA DE SALIDA: **23/02/2018 VIERNES** CORRIDA: **ASIENTO: 983259 17**

HORA DE SALIDA: **15:40 TARDE** PRECIO TOTAL: **\$80.00**

FOLIO: **090081732974** TIPO: **ENTERO** EFECTIVO

Moneda: MXN Forma de Pago: EFECTOS FISCAL
 Tipo Cambio: 1
 Método de Pago: (PUE)-Pago en una sola exhibición.
 Número de Cla. Pago:
 Importe con Iva: OCHENTA PESOS
 Observaciones:

Importe: \$0.00
 IVA 0%: \$0.00
 IVA 16%: \$68.97
 Total: \$68.97
 Iva: \$11.03
 Total: \$80.00

Todos los servicios que emite esta Factura están sujetos a la ley 644 y 163 de manera conjunta con la prestación de este servicio, así como en el domicilio, nacionalidad o cualquier otra causa, en el entendido de que para todas las efectos Boulevard Javier rojo Gómez s/n col. C



VIGENTE

Cadena Original del Complemento de Certificación Digital:
 [11-1]098CD448-BB6-3-4514-8F96-88BC532028F32078-02-26T10:57:36[NT020124V62]C Yeyd7988-060708-1u8yMhpD7E AduUvdyR6C-C0v6V-v2z-0e35UKVUF-5e5kd7t8b9W3gm77 RUMzZeWdBwC9w-DHplv85b5d-H0QepHYzZARV0ssWR3vV

Sello Digital del Emisor:
 CYeYd7988-060708-1u8yMhpD7E-J8h1TQeohD3Dvwey9dWEe1e02SUKVUF-5e5kd7t8b9W3gm77-2pT/3Lx0BwnkUz0596c8B5o2-H0QepHYzZARV0ssWR3vV

Sello Digital del SAT:
 R07NRL35ok6h978cR1UdM5pWB1v2p05-Jd2M600Zr0w9jV0CYW7z-M5SP68e274C88JedYm8D0xh850xk0dLz4ALM6ACvNp3NAqpl-vhF0C1152a38z2f6L000B6wGwTUl06p4H5pUc WfNWUly1m0G8v955YCH8HhYhYUzW7D3783PM2QLMNBW88KH+32H0WV/LH4+2P1KxylUE8q10Y02glR9x0xa589y0k3L0f7W6W4d8H9pR02551d0720C05vF91373W6gX3 Y8tpq1FwW687XChIuzv7fw2764hPzq2z

CONSERVE SU BOLETO. ES SU SEGURO DE VIAJERO.

Los boletos de compra anticipada no son cancelables hasta el beneficio tarifario otorgado. Cualquier derecho u obligación relacionados directamente con la prestación de este servicio, incluyendo pagos e indemnizaciones, se registran y acreditan conforme a la legislación aplicable por las autoridades competentes del fuero común de Puebla de Zaragoza, Estado de Hidalgo, México, renunciando a cualquier otro foro o jurisdicción o competencia, nacional o extranjera, que pudiese corresponder por domicilio de las partes, nacionalidad o por otra causa. El transportista no responderá por culpa o negligencia de la víctima caso fortuito ni fuerza mayor ni por culpa de tercero o domicilio y Administración sus fines de transporte y a cargo los efectos del viaje. Auto: 001732974 s/n Col. Cárdenas, Puebla Hidalgo (Central de Autobuses de Puebla)

La cancelación del boleto está sujeta a condiciones vigentes. Equipaje sin costo hasta 25 kilogramos. En caso de pérdida se podrá pagar hasta 30 días de \$500 en el estado de Hidalgo por pasajero y contra entrega de los contrasellos de documentación, sin que el transportista tenga responsabilidad alguna por el contenido de equipaje. Atención a Clientes: 800-11-Ciudad de México 020-4282 y para el interior de la República 020-574-8822 o visita nuestro Chat en www.ado.com.mx

Queda Pullman S.A. de C.V. no es responsable ni acepta el servicio por lo que no existe ninguna obligación o solidaridad en ningún caso con el transportista. Queda Pullman S.A. de C.V. acepta el servicio por lo que acepta el pago de los impuestos de conformidad con la Ley del ISTE R.F.C. APU640939KV9. Para consultar tarifas del Autotransporte póngase a su disposición los siguientes servicios: 1. Presentar su boleto en las oficinas de atención al cliente. 2. Presentar el boleto al agente proporcionando sus datos fiscales. 3. Hablar al agente que proporcionará los datos fiscales para emitir y enviar sus facturas. 4. Presentarse a la Agencia ADO//Factura.gruposad.com.mx y proporcionar sus datos fiscales (excepto boleto manual)

y cualquier derecho u obligación relacionados, Mexicanos y se resolverá por los tribunales locales, que pudiesen corresponder por razón de lugar, caso fortuito, ni fuerza mayor, Domicilio

CERTIFICADO DEL EMISOR
 000100000407835268
 LUGAR TIMBRADO
 MEXICO, CIUDAD DE MEXICO
 Pagina 1 de 1

Súmate a la procesión en honor a la Vaquita Marina: vaquitamarina.org

Pasajero
MÁXIMA 60 Km/h

SERTACAVÉR
TAXI

Servicio de Taxi con Gaseo Certificado

SERTACAVÉR S.C.

Carretera Panamé, Km. 113
C.P. 71200, Veracruz, Ver.
Tel. 986 29 54 54

2019-07-21 12:18:48

Servicio Taxi

Zona 1

Destino: Centro Veracruz

Importe \$ 30



M001560820

MÁXIMA 60 Km/h

Solicite su factura

electrónica
al conductor o
concesionario
de la unidad
directamente
Sertaca S.C.
no factura este
ticket
Pasajero



→ Bueno Por \$15

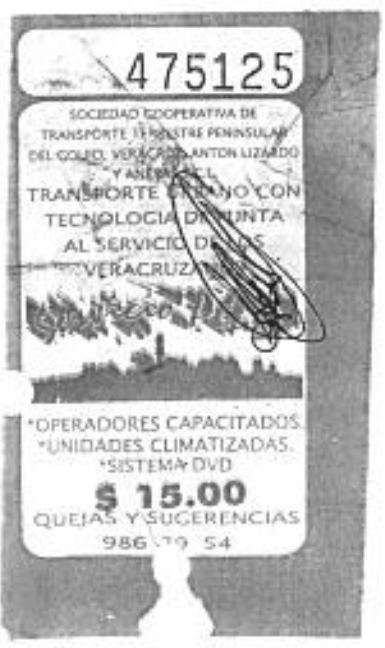

→ Bueno Por \$13



→ Bueno Por \$9



→ Bueno Por \$9



→ Bueno Por \$9



→ Bueno Por \$9

Total Boletos
\$124.00

005609



↳ Bueno Por \$9:

0577851



↳ Bueno Por \$9:

075401



↳ Bueno Por \$9:

146072



↳ Bueno Por \$9:

76

479822



↳ Bueno Por \$9:

2805581



↳ Bueno Por \$9:

102811



↳ Bueno Por \$9:

146091



↳ Bueno Por \$9:

498790



↳ Bueno Por \$9:

395746



TEL: 9 86 29 54 ↳ Bueno Por \$9:

Total Boleto \$90.00



RELACION DETALLADA DE VIATICOS EROGADOS SIN DOCUMENTACION COMPROBATORIA

Unidad Presupuestal 27213 Clave 211110080010303

DATOS DEL VIATICANTE

Form with fields for Name (L.A. JESSICA CABRERA ABURTO), R.F.C. (CAAJ8907013E0), Position (AUDITOR), No. de Empleado (886679), and Area de adscripción (SUBD. DE VISITAS DOM. Y REVISIONES DE GABINETE)

Oficio de Comisión No: DGF/VDyRG/A/076/2018 De Fecha: 20/2/2018 (D M A)

*Declaro bajo protesta de decir verdad y de conformidad a lo previsto en la Ley de Responsabilidades para Servidores Públicos, que la relación de gastos que presento, se refiere a erogaciones realizadas en el desempeño de la comisión que se menciona

Lugar y Fecha: VERACRUZ, VER., A 20 DE FEBRERO DE 2018

Table with columns: CONCEPTO, MONTO, MOTIVOS. Row 1: TRASLADOS LOCALES, 300.00, PROCEDIMIENTOS DE AUDITORIA PERIODO DEL 21 AL 23 DE FEBRERO DE 2018

TOTAL* \$ 300.00

L.A. JESSICA CABRERA ABURTO Firma del Comisionado

DR. VALENTIN NAVARRO ALBUCA SUBDIRECTOR DE VISITAS DOMICILIARIAS Y REVISIONES DE GABINETE

* La suma de los viáticos comprobados y el monto de los viáticos erogados sin documentación comprobatoria no debe exceder el monto establecido en la tarifa correspondiente.



GOBIERNO DEL
ESTADO DE VERACRUZ

BITACORA DE TAXIS

76

BUENO POR \$ 300.00

Recibí de la Secretaría de Finanzas y Planeación del Estado de Veracruz, la cantidad de \$ 300.00 (Trescientos pesos 00/100 MN.) por concepto de gastos por taxis utilizados en la comisión del día 21 al 23 de Febrero de 2018, en Veracruz y Boca del Río, Ver., para Procedimientos de auditoría orden 2017-45-RIM.

DEL DIA 21 DE FEBRERO DE 2018

De domicilio del contribuyente a torre del SAT
De torre del SAT a hotel

\$50.00
\$50.00

DEL DIA 22 DE FEBRERO DE 2018

De Hotel a domicilio del contribuyente
De domicilio del contribuyente a hotel

\$50.00
\$50.00

DEL DIA 23 DE FEBRERO DE 2018

De domicilio del contribuyente a otro domicilio de contribuyente
De hotel a ADO

\$50.00
\$50.00

Total:

\$ 300.00

ATENTAMENTE.

Xalapa, Ver., a 26 de Febrero de 2018



JESSICA CABRERA ABURTO