

Exp 181

CROQUIS DE LOCALIZACION:

SIMBOLOGIA

DATOS GENERALES DEL PREDIO:

ESCALA GRAFICA 1 : 4,500

ARROYO
CARDEL - POZA RICA

LIBERACION DE DERECHO DE VIA EN LA CARRETERA
AUTOPISTA CARDEL - POZA RICA

LEVANTAMIENTO: CARRETERA - CARDEL - POZA RICA
TRAMO: TRAMO 1 MUELLO ELECTRICA - TOTOMONTE
KILOMETRO: 667+700 AL 715+000
ORIGEN: LAGUNA VERDE

PROPIETARIO: FRICA SAN CAYETANO S. A. DE C. V.
KILOMETRAJE: 714+534.22 AL 715+561.99 KM OPERATIVO
LONGITUD: 1,027.77 METROS

LOCALIDAD: PARANE DENOMINADO SAN CAYETANO
MUNICIPIO: VEGA DE ALATORRE
ESTADO: VERACRUZ
RECLAMEN DE PROPIEDAD: PRIVADA

SUPERFICIE TOTAL LOTE 1: 1,296,880.00 m²
SUPERFICIE AFECTADA DDV LOTE 1: 75,594.110 m²
SUPERFICIE TOTAL REMANENTE: 1,221,285.90 m²

SECRETARIA DE OBRAS PUBLICAS E INFRASURSTRUCTURA
DIRECCION GENERAL DE OBRAS PUBLICAS E INFRASURSTRUCTURA
COMISION DE LIBERACION DE DERECHO DE VIA

DIRECCION DE DERECHO DE VIA EN LA CARRETERA
ING. CARLOS ANTONIO PANADA

PROYECTO: INFLUENCIA DE LA PLUANO

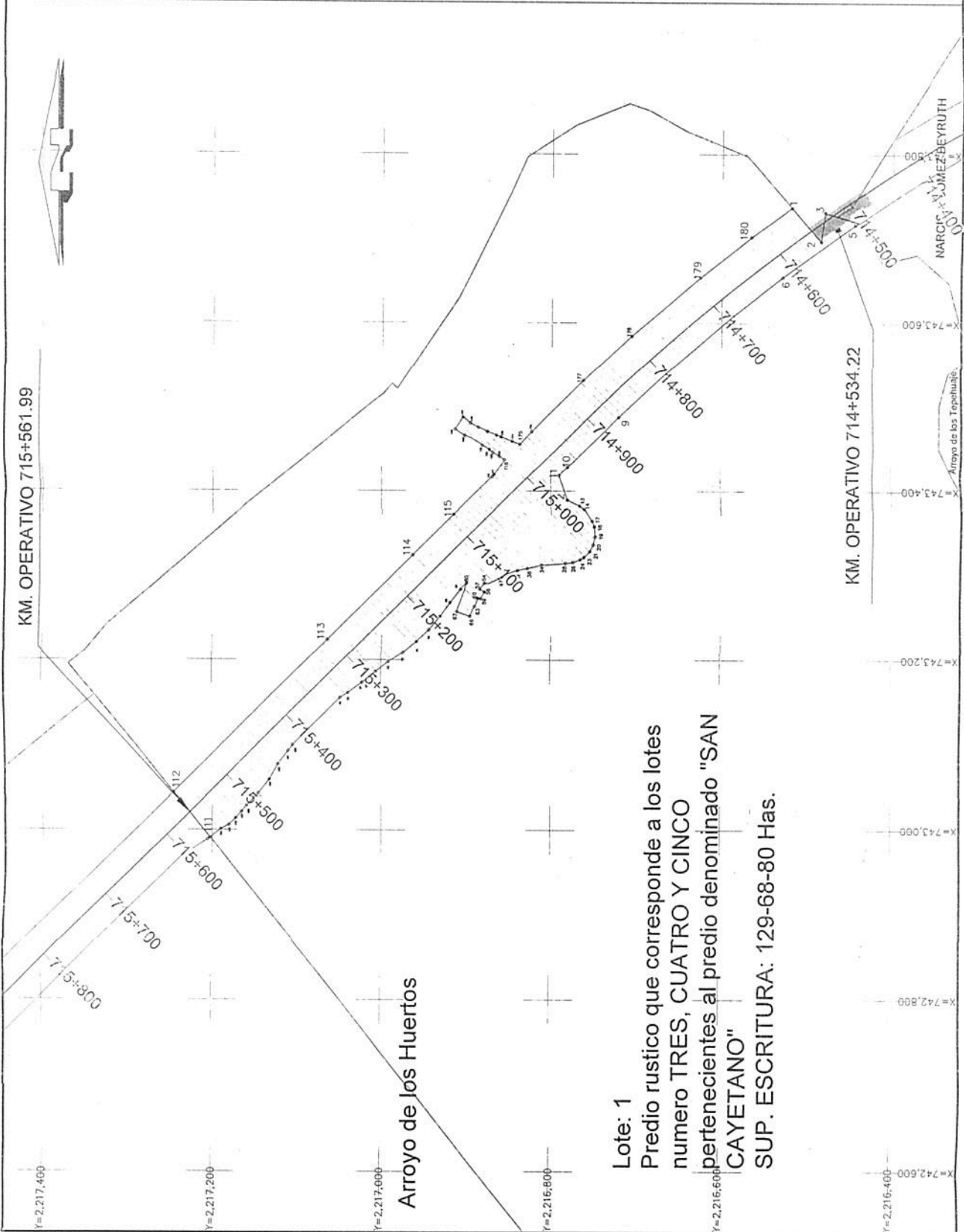

Lote: 1
Predio rustico que corresponde a los lotes numero TRES, CUATRO Y CINCO pertenecientes al predio denominado "SAN CAYETANO"
SUP. ESCRITURA: 129-68-80 Has.



CROQUIS DE LOCALIZACION:

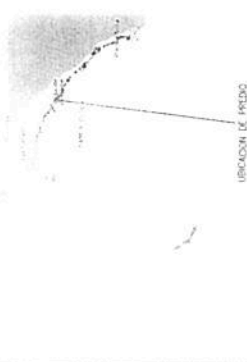

SIMBOLOGIA

LINEA DE ALTO TENSION
 LINEA DE BAJA TENSION
 LINEA DE ALTA TENSION
 LINEA DE BAJA TENSION
 LINEA DE ALTA TENSION
 LINEA DE BAJA TENSION
 LINEA DE ALTA TENSION
 LINEA DE BAJA TENSION

DATOS GENERALES DEL PREDIO:

PROPIETARIO: FINCA SAN CAYETANO S. A. DE C. V.
 KILOMETRAJE: 714+534.22 AL 715+561.99 KM OPERATIVO
 LONGITUD: 1,027.77 METROS
 LOCALIDAD: PARAJE DENOMINADO SAN CAYETANO
 MUNICIPIO: YUCA DE ALATORRE
 ESTADO: VERACRUZ
 REGIMEN DE PROPIEDAD: PRIVADA

SUPERFICIE TOTAL: 1,296,860.00 m²
 SUPERFICIE AFECTADA DUV: 75,594.110 m²
 SUPERFICIE TOTAL REMANENTE: 1,221,265.90 m²



CARDEL - POZA RICA

SECRETARIA DE COMUNICACIONES Y TRANSPORTES
 DIRECCION GENERAL DE DESARROLLO CARRETERO
 DIRECCION DE LOCALIZACION DEL CAMINO DE VA

**LIBERACION DE DERECHO DE VA EN LA CARRETERA
 AUTOPISTA CARDEL - POZA RICA**

LEVANTO:
 CARRERA: CARDEL - POZA RICA
 TRAMO: TRAMO 01 INMOBILIARIA-TOTOMITILE
 KILOMETRO: 667+700 AL 139+000

CALCULO:
 CARRERA: CARDEL - POZA RICA
 TRAMO: TRAMO 01 INMOBILIARIA-TOTOMITILE
 KILOMETRO: 667+700 AL 139+000

DIBUJO:
 CARRERA: CARDEL - POZA RICA
 TRAMO: TRAMO 01 INMOBILIARIA-TOTOMITILE
 KILOMETRO: 667+700 AL 139+000

DIRECTOR DE LOCALIZACION DEL DERECHO DE VA:
 ING. CARLOS ALBERTO PARRA

FECHA: _____
 FOLIO: _____
 ESCALA: 1:500

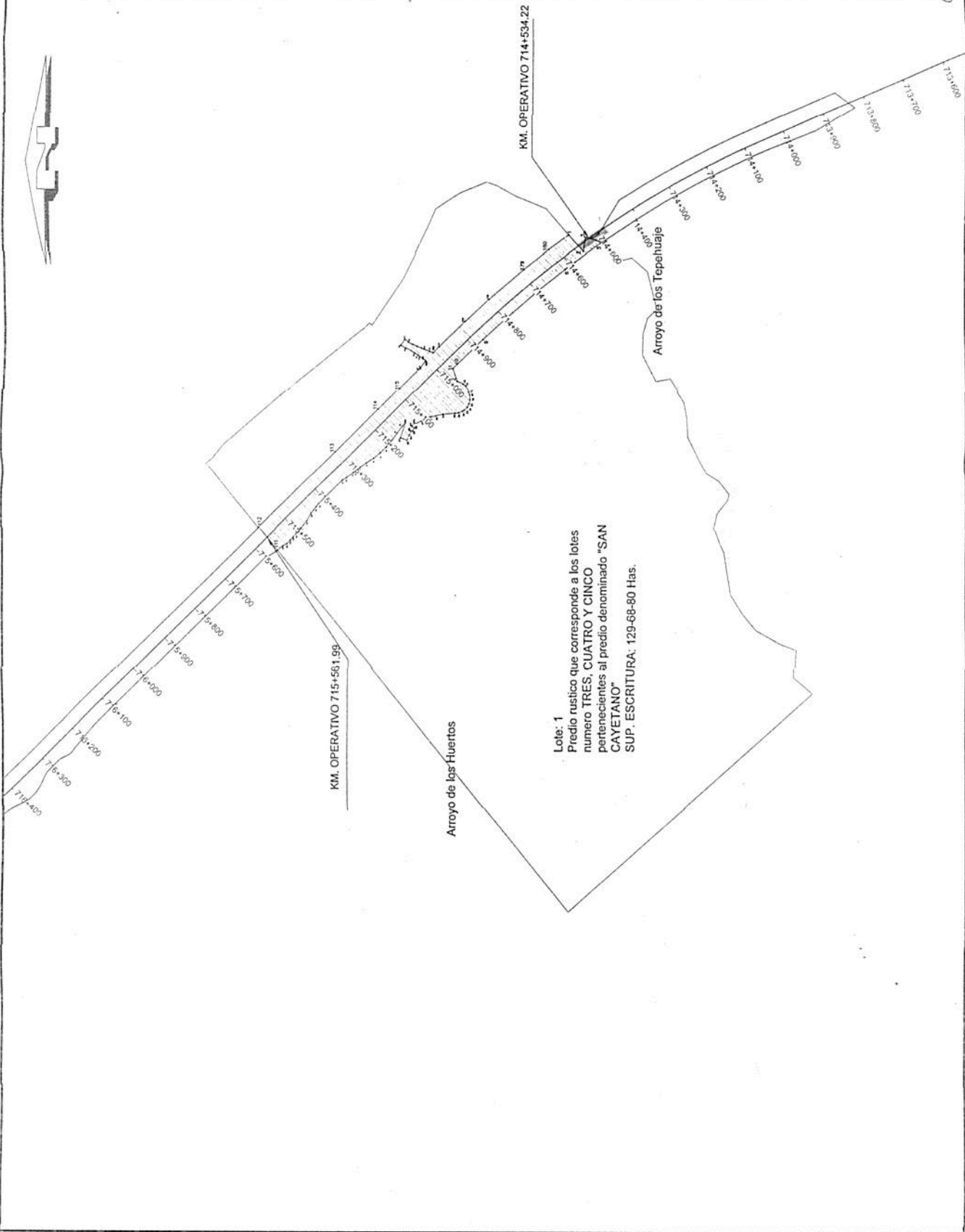

Lote: 1
 Predio rustico que corresponde a los lotes numero TRES, CUATRO Y CINCO pertenecientes al predio denominado "SAN CAYETANO" SUP. ESCRITURA: 129-68-80 Has.



