

CROQUIS DE LOCALIZACION:

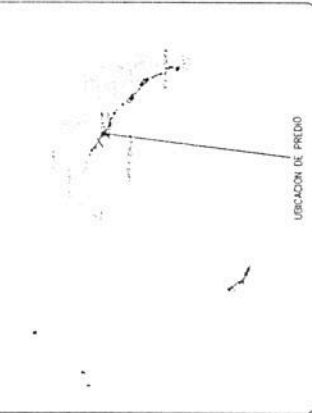

SIMBOLOGIA

LIMITE DEL DERECHO DE VIA	CARRETERA ACTUAL
AFECTACION	TORRE DE ALTA TENSION
LACA DE ALTA TENSION	SERVIDIO DE PASADIZO
CERCA DE ALAMBRE DE PUNAS	BO O ANCHO
POSTE DE C.T.E.	PUENTE
LACA TELEFONICA	FERROCARRIL
LACA DE ENERGIA ELÉCTRICA	VEREDA

DATOS GENERALES DEL PREDIO:

PROPIETARIO: FRICA SAN CAYETANO S. A. DE C. V.
 KILOMETRAJE: 715+561.99 AL 716+077.19 KM OPERATIVO
 LONGITUD: 515.2 METROS.
 LOCALIDAD: PARAJE DENOMINADO SAN CAYETANO
 MUNICIPIO: VEGA DE ALATORRE
 ESTADO: VERACRUZ
 REGIMEN DE PROPIEDAD: PRIVADA
 SUPERFICIE TOTAL LOTE 3: 1,000,000.00 m²
 SUPERFICIE AFECTADA DIV LOTE 3: 31,085.642 m²
 SUPERFICIE TOTAL REMANENTE: 968,914.4 m²

ESCALA GRAFICA 1 : 3,600



SECRETARIA DE ECONOMIA Y FINANZAS
 DIRECCION GENERAL DE REGISTRO Y CATASTRO
 DIRECCION GENERAL DE INFORMACION Y CATASTRO
 DIRECCION GENERAL DE FORMULACION Y PROYECTOS
 DIRECCION DE LIBERACION DE DERECHO DE VIA

LIBERACION DE DERECHO DE VIA EN LA CARRETERA
AUTOPISTA CARDEL - POZA RICA

CARRETERA: CARDEL - POZA RICA
 TRAMO: TRAMO INICIO ELECTRICA-TOTOMIXTE
 KILOMETRO: 687+200 AL 138+000
 ORIGEN: LAQUINA VERDE

DIRECTOR DE LIBERACION DE DERECHO DE VIA
 ING. CARLOS ZENTENO PARRADA
 FECHA: NOVIEMBRE DE 2011
 ESCALA: 1:1,000

MANUEL ALARCON MONTERO

KM. OPERATIVO 716+077.19

KM. OPERATIVO 715+561.99

Arroyo de los Huertos

Lote:3
 Predio rustico que corresponde a los lotes numero TRES, CUATRO Y CINCO pertenecientes al predio denominado "SAN CAYETANO"
 SUP. ESCRITURA: 100-00-00 Has.



CROQUIS DE LOCALIZACION:

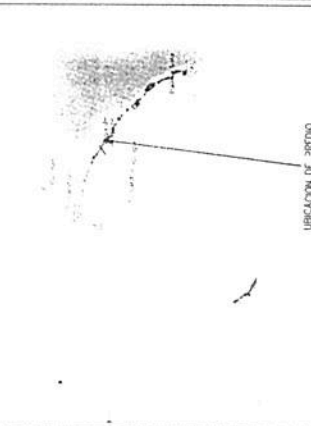

SIMBOLOGIA

LINEA DE PREDIO	CARRETERA ACTUAL
LIMITE DEL DERECHO DE VIA	TORRE DE ALTA TENSION
AFECTACION	VERGIZ DE POLIGONAL
LINEA DE ALTA TENSION	PO O ARROYO
LINEA DE ALTA TENSION	POSTE DE ALTA TENSION
LINEA DE TELEFONIA	FERROCARRIL
LINEA DE ENERGIA ELECTRICA	MEZCLA

DATOS GENERALES DEL PREDIO:

PROPIETARIO: FINCA SAN CAETANO S. A. DE C. V.
 KILOMETRAJE: 715+561.99 AL 716+077.19 KM OPERATIVO
 LONGITUD: 515.2 METROS
 LOCALIDAD: PARAJE DENOMINADO SAN CAETANO
 MUNICIPIO: VEGA DE ALATORRE
 ESTADO: VERACRUZ
 REGIMEN DE PROPIEDAD: PRIVADA
 SUPERFICIE TOTAL LOTE 3: 1,000,000.00 m²
 SUPERFICIE AFECTADA DUV LOTE 3: 31,085.642 m²
 SUPERFICIE TOTAL REMANENTE: 968,914.4 m²

ESCALA GRAFICA

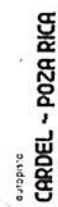

SECRETARIA DE ECONOMIA Y FINANZAS
 DIRECCION GENERAL DE CREDITO Y CAJAS DE AHORRO
 DIRECCION GENERAL DE FOMENTO Y PROYECTOS
 DE OBRAS DE INFRAESTRUCTURA DEL SECTOR DE VIA

LIBERACION DE DERECHO DE VIA EN LA CARRETERA
AUTOPISTA CARDDEL - POZA RICA

CARRETERA: CARDDEL - POZA RICA
 TRAMO: TRAMO 1 NUCLEO ELECTROA - TOTOMIXTLI
 KILOMETRO: 697+700 AL 739+000
 ORIGEN: LAGUNA VERDE

DIRECTOR DE LIBERACION DE DERECHO DE VIA

ING. CARLOS MENDOZA PARADA
 FECHA: HOJA: DEL PLANO: ESCALA: 1:500

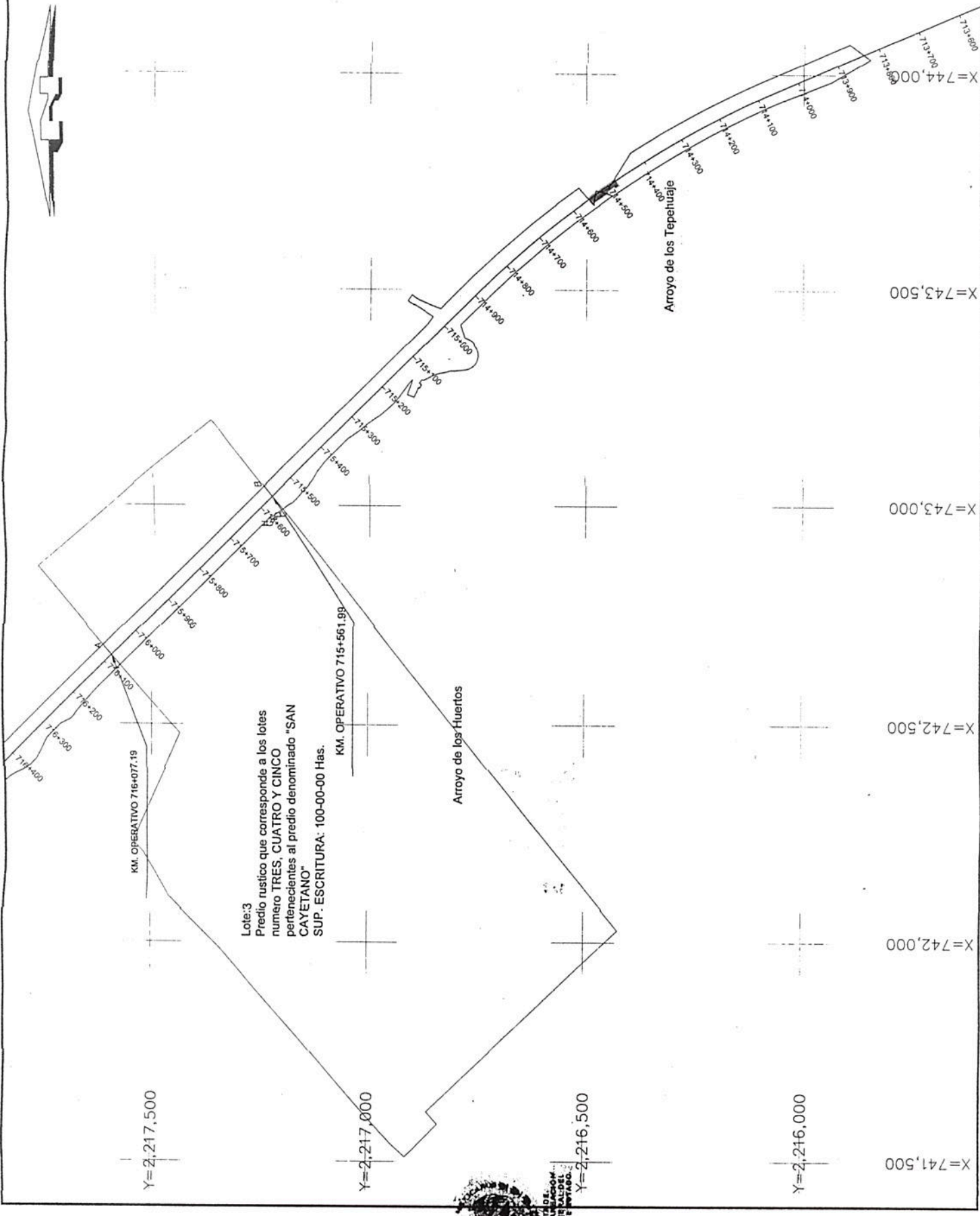

Lote: 3
 Predio rustico que corresponde a los lotes numero TRES, CUATRO Y CINCO pertenecientes al predio denominado "SAN CAETANO"
 SUP. ESCRITURA: 100-00-00 Has.
 KM. OPERATIVO 715+561.99

LA OFICINA DE INGENIERIA DEL SECTOR DE VIALIDAD

CROQUIS DE LOCALIZACION:

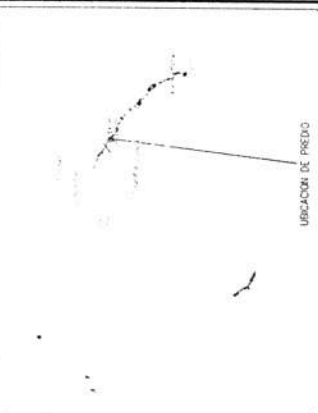

SIMBOLOGIA

LINEA DE ALTA TENSION	CARRERA ACTUAL
LINEA DE BAJA TENSION	TRAMO DE ALTA TENSION
ATENCION	VERIFICACION DE TENSION
LINEA DE ALTA TENSION	PUENTE
LINEA DE BAJA TENSION	FERROVIARIAS
LINEA DE TELEFONIA	VEREDA
LINEA DE EMPUJA ELECTRICA	

DATOS GENERALES DEL PREDIO:

PROPIETARIO: FINCA SAN CAYETANO S. A. DE C. V.
 KILOMETRAJE: 715+561.99 AL 716+077.19 KM OPERATIVO
 LONGITUD: 515.2 METROS.
 LOCALIDAD: PARAJE DENOMINADO SAN CAYETANO
 MUNICIPIO: VEIGA DE ALATORRE
 ESTADOS: VERACRUZ
 REGIMEN: REGIMEN DE PRIVADA
 SUPERFICIE LOTE: LOTE 3 1,000,000.00 m²
 SUPERFICIE VECINDADA: 000 LOTE 3 31,085.642 m²
 SUPERFICIE TOTAL REMANENTE: 968,914.4 m²

ESCALA GRAFICA

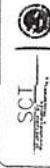

**LIBERACION DE DERECHO DE VA EN LA CARRERA
AUTOPISTA CARDEL - POZA RICA**

LEVANTADO	CARRERA: CARDEL - POZA RICA
COMPUNTO	TRAMO: TRAMO INCLUIDO EN EL PLAN
PROYECTADO	KILOMETRO: 687+700 AL 716+000
REVISADO	ORIGEN: LAGUNA VERDE
REVISOR	DIRECTOR DE UBICACION DEL DERECHO DE VA
ELABORADO	ING. CARLOS ZELANDINO PARRA
FECHA	NOVIEMBRE 2010

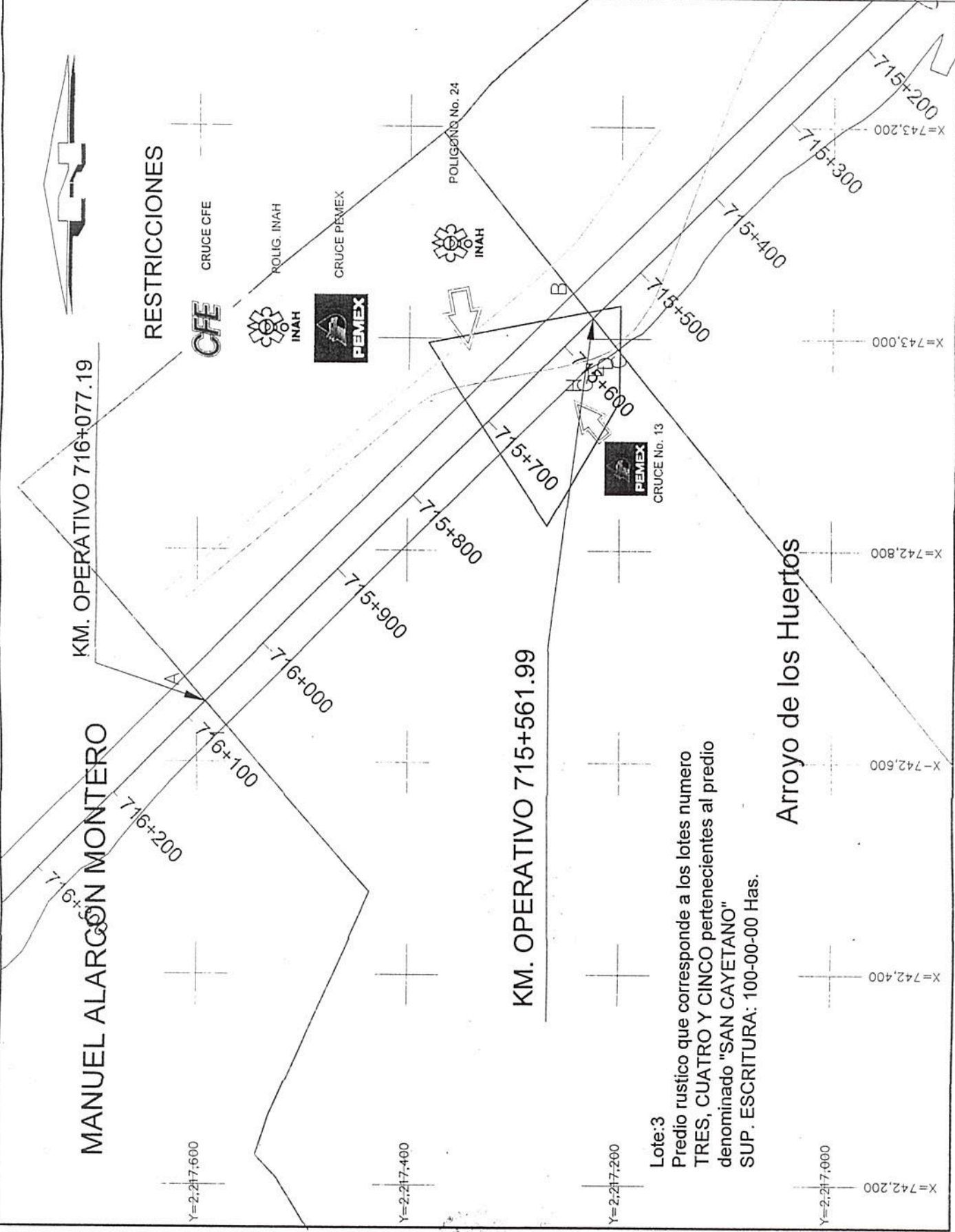

Lote:3
 Predio rustico que corresponde a los lotes numero TRES, CUATRO Y CINCO pertenecientes al predio denominado "SAN CAYETANO"
 SUP. ESCRITURA: 100-00-00 Has.



RECORDED
1980
DEL
AÑO

CUADRO DE CONSTRUCCION AFECTACION DDV LOTE 3 EN COORDENADAS UTM Z14 N

LADO	RUMBO	DISTANCIA	AZIMUT	VERT.	ANG.INT.	Y	X	COLINDANTE
A-B	S 44°49'21.38" E	516.426	135°10'38.62"	A	93°43'9.00"	2,217,611.7927	742,679.5027	MISMO PREDIO
B-C	S 51°00'26.55" W	68.125	231°0'26.55"	B	84°10'12.07"	2,217,245.4953	743,043.5388	LOTE 1 FINCA SAN CAJETANO
C-D	N 38°10'39.40" W	3.618	321°49'20.60"	C	89°11'5.95"	2,217,202.6299	742,990.5905	MISMO PREDIO
D-E	N 33°53'55.83" W	20.721	326°6'4.17"	D	175°43'16.43"	2,217,205.4737	742,988.3544	MISMO PREDIO
E-F	N 31°27'44.63" W	8.128	328°32'15.37"	E	177°33'48.80"	2,217,222.6725	742,976.7979	MISMO PREDIO
F-G	N 35°43'56.42" W	7.228	324°16'3.58"	F	184°16'11.79"	2,217,229.6042	742,972.5564	MISMO PREDIO
G-H	N 28°51'43.51" W	1.483	331°8'16.49"	G	173°7'47.09"	2,217,235.4695	742,968.3367	MISMO PREDIO
H-I	N 44°49'21.42" W	473.001	315°10'38.58"	H	195°57'37.91"	2,217,236.7682	742,967.6209	MISMO PREDIO
I-A	N 48°53'47.62" E	60.127	48°53'47.62"	I	86°16'50.97"	2,217,572.2642	742,634.1958	MISMO PREDIO

SUPERFICIE = 31,085.642 m2

EL SUSCRITO LIC. ALVIN VICENCIO MORALES, EN MI CARACTER DE DIRECTOR GENERAL DE LA DIRECCION GENERAL DEL PATRIMONIO DEL ESTADO, CON FUNDAMENTO EN LO EXPUESTO EN EL ARTICULO 4 PARRAFO SEGUNDO DEL REGLAMENTO INTERIOR DE LA SECRETARIA DE FINANZAS Y PLANEACION ASI COMO EN EL ACUERDO DELEGATORIO SIGNADO POR EL TITULAR DE LA SUBSECRETARIA DE FINANZAS Y PLANEACION DE FECHA 15 DE MARZO DE 2012, PUBLICADO EN LA GACETA OFICIAL DEL ESTADO NUMERO 116, DE FECHA 9 DE ABRIL DE 2012.

CERTIFICICO

QUE LA PRESENTE COPIA COMPUESTA DE CUATRO FOLIAS UTILES CONCUERDA CON LA ORIGINAL EN EL EXPEDIENTE 019/2017-EXPROPIACION DEL ARCHIVO DE ESTA DIRECCION GENERAL, PARA LOS EFECTOS LEGALES PROCEDENTES SE EXPIDE LA PRESENTE EN LA CIUDAD DE XALAPA ENRIQUETZ VERACRUZ A LOS CINCO DÍAS DEL MES DE FEBRERO DEL AÑO DOS MIL DIECISIETE.

CRUQUIS DE LOCALIZACION:

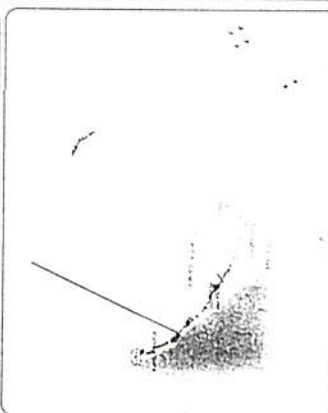

SIMBOLOGIA
 Línea de punto: Límite del terreno de VA
 Línea de trazo: Límite de lote
 Línea de trazo con punto: Límite de lote de VA
 Línea de trazo con punto y trazo: Límite de terreno de VA
 Línea de trazo con punto y trazo y trazo: Límite de terreno de VA
 Línea de trazo con punto y trazo y trazo y trazo: Límite de terreno de VA

DATOS GENERALES DEL PREDIO:
 PROPIETARIO: FINCA SAN CAJETANO S. A. DE C. V.
 KILOMETRAJE: 7151.561.59 AL 7161.07119 KM PESQUERO
 LONGITUD: 5152 METROS
 LOCALIDAD: PARQUE DENOMINADO SAN CAJETANO
 MUNICIPIO: VEIGA DE ALATORRE
 ESTADO: VERACRUZ
 TIPO DE PROPIEDAD: PRIVADA

SUPERFICIE TOTAL LOTE 3: 1,000,000.00 m2
 SUPERFICIE AFECTADA DDV LOTE 3: 31,085.642 m2
 SUPERFICIE TOTAL REMANENTE: 968,914.4 m2

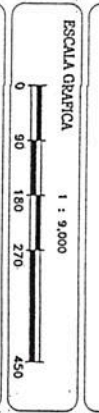

GRUPO CARDEL - POZA RICA

SECRETARÍA DE ECONOMÍA Y FINANZAS
 DIRECCIÓN GENERAL DE PATRIMONIO DEL ESTADO
 DIRECCIÓN DE LOCALIZACIÓN DEL TERRENO DE VA

LIBERACION DE DERECHO DE VA EN LA CARRETERA AUTOPISTA CARDEL - POZA RICA

DEPARTAMENTO: CARRETERA CARDEL - POZA RICA
 TRAMO: TRAMO INICIADO ELECTORAL - TORREONTE
 KILOMETRO: 691.780 AL 131.909
 CALZADO: DUBUQUE VERDE
 ORIGEN: DUBUQUE VERDE

DIRECCIÓN DE LOCALIZACIÓN DEL TERRENO DE VA
 ING. CARLOS ZENTENO PARADA

SECRETARÍA DE ECONOMÍA Y FINANZAS
 DIRECCIÓN GENERAL DE PATRIMONIO DEL ESTADO
 DIRECCIÓN DE LOCALIZACIÓN DEL TERRENO DE VA

FECHA: 10/04/2017
 HOJA: 1 DE 1
 ESCALA: 1:9000