



**VERACRUZ**  
GOBIERNO  
DEL ESTADO



**SEFIPLAN**  
Secretaría de Finanzas  
y Planeación

**SUBSEP**  
Subsecretaría de Planeación

**PLANEACIÓN**  
Dirección General del Sistema  
Estatad de Planeación

**PROGRAMA ANUAL  
DE TRABAJO  
CONTRALORÍA  
CIUDADANA 2021  
EN LA SECRETARÍA  
DE  
FINANZAS Y  
PLANEACIÓN**

**ENERO DE 2021**



# ÍNDICE

NUMERAL	APARTADO	PÁG.
	Directorio de Funcionarios.....	3
	Glosario de Términos.....	4
	Proemio.....	7
	Introducción.....	10
	Normatividad Aplicable.....	11
	Presentación.....	16
	Estrategia.....	21
I.	El Plan de Difusión.....	26
II.	El procedimiento para la constitución y registro de los Comités.....	29
III.	El proceso de capacitación y asesoría a quienes integran los Comités.....	33
IV.	La coordinación con el Órgano Interno de Control para la captación, registro y captura de las cédulas de vigilancia e informes anuales.....	35
V.	Los mecanismos específicos para la atención y seguimiento de las solicitudes y los procedimientos para atender e investigar aquéllas relacionadas con la ejecución y aplicación de los trámites y servicios gubernamentales.....	37
VI.	Las medidas de seguimiento y evaluación a las actividades de constitución y operación de los Comités de Contraloría Ciudadana.....	41
VII.	Las actividades de coordinación, cuando en la ejecución de las obras o acciones, exista la inclusión de recurso federal o municipal, o bien ambos y ésta sea ejecutada por las dependencias o entidades de la Administración Pública Estatal.....	43
VIII.	El calendario de entrega del Informe Anual, de las acciones de constitución y operación de Contraloría Ciudadana.....	44
IX.	Información Adicional.....	45
	Anexo 1.....	50
	Anexo 2.....	52
	Firma.....	57
	Cronograma de Actividades 2021 .....	58



**VERACRUZ**  
GOBIERNO  
DEL ESTADO



**SEFIPLAN**  
Secretaría de Finanzas  
y Planeación

**SUBSEP**  
Subsecretaría de Planeación

**PLANEACIÓN**  
Dirección General del Sistema  
Estatel de Planeación

# DIRECTORIO DE FUNCIONARIOS

## SECRETARÍA DE FINANZAS Y PLANEACIÓN

**Mtro. José Luis Lima Franco**

Secretario

**Lic. José Manuel Pozos del Ángel**

Subsecretario de Planeación y Enlace Institucional

**Dr. Darío Fabián Hernández González**

Director General del Sistema Estatal de Planeación

**Mtro. Jorge Javier Pérez Basáñez**

Subdirector de Enlace para Evaluaciones a Fondos Federales

**LAE. María Yanina Juanita Mendoza Bronca**

Jefa de Departamento de Seguimiento de Evaluaciones a Fondos Federales

## CONTRALORÍA GENERAL DEL ESTADO

**Ing. Mercedes Santoyo Domínguez**

Contralora General

**Mtro. Miguel Ángel Vega García**

Director General de Transparencia, Anticorrupción y Función Pública

**Dra. Claudia Jeanett Castro Noguera**

Titular del Órgano Interno de Control en la SEFIPLAN

**L.C. Angélica Joselin Alarcón Dauzón**

Subdirectora de Contraloría Social y Participación Ciudadana



# GLOSARIO DE TÉRMINOS

SIGLA/NOMBRE	SIGNIFICADO/DEFINICIÓN
Áreas de atención al público en la SEFIPLAN	98 áreas en la Secretaría donde se realizan los trámites o se prestan los servicios , referentes a 80 Oficinas de Hacienda, 6 Cobradurías de Hacienda, 11 Delegaciones Regionales del Patrimonio del Estado y un Módulo de Atención de la Dirección General de Inversión Pública (Padrón de Contratistas)
CCC	Comités de Contraloría Ciudadana
Cédula de Vigilancia	Formatos oficiales expedidos por la Contraloría General, contemplados en el Manual de Contraloría Ciudadana, que permiten realizar las actividades enfocadas al seguimiento, supervisión, vigilancia y evaluación de los trámites y servicios
CFEV	Código Financiero para el Estado de Veracruz de Ignacio de la Llave
CGE	Contraloría General del Estado
Comités de Contraloría Ciudadana	Son organizaciones debidamente constituidas e independientes en cuanto a sus determinaciones a las dependencias y entidades y estarán integrados por personas de la ciudadanía en general, interesadas en participar y realizar actividades de seguimiento, supervisión, vigilancia y evaluación de los trámites o servicios que lleva a cabo la dependencias
CORONAVIRUS	Extensa familia de virus que pueden causar enfermedades tanto en animales como en humanos. En los humanos, se sabe que varios coronavirus causan infecciones respiratorias que pueden ir desde el resfriado común hasta enfermedades más graves como el síndrome respiratorio de Oriente Medio (MERS) y el síndrome respiratorio agudo severo (SRAS). El coronavirus que se ha descubierto más recientemente causa la enfermedad por coronavirus COVID-19
COVID 19	Enfermedad infecciosa causada por el coronavirus que se ha descubierto más recientemente. Tanto este nuevo virus como la enfermedad que provoca eran desconocidos antes de que estallara el brote en Wuhan (China) en diciembre de 2019. Actualmente el COVID 19 es una pandemia que afecta a muchos países de todo el mundo
CPEUM	Constitución Política de los Estados Unidos Mexicanos
Dec-RISEFIPLAN	Decreto por el que se Reforman, Adicionan y Derogan Diversas Disposiciones del Reglamento Interior de la Secretaría de Finanzas y Planeación del Estado de Veracruz, publicado en Gaceta Oficial Órgano del Gobierno del Estado de Veracruz de Ignacio de la Llave Núm. Ext. 226 Tomo III de fecha viernes 5 de junio de 2020
DGTAYFP	Dirección General de Transparencia, Anticorrupción y Función Pública de la Contraloría General



# GLOSARIO DE TÉRMINOS

SIGLA/NOMBRE	SIGNIFICADO/DEFINICIÓN
Emergencia Sanitaria Internacional	Para frenar la propagación de una epidemia, la OMS puede declarar una emergencia sanitaria internacional, como lo hizo con el coronavirus.
Enlace Institucional	La o el servidor público formalmente designado, por parte de quienes ocupan la Titularidad de la dependencias que realizan acciones de fortalecimiento de la Contraloría Ciudadana en coordinación con el OIC y la DGTAYFP de la Contraloría General . En SEFIPLAN por Reglamento Interno es el Titular de la Subsecretaría de Planeación.
Informes	Documentos con una periodicidad trimestral y anual, que consolidan y evidencian información de las actividades de la constitución, el registro, la operación y la evaluación de los Comités, por cada Dependencia y Entidad de la Administración Pública Estatal durante un ejercicio, elaborados por el Enlace Institucional y entregados a la DGTAYFP de la Contraloría General
Ley 875-TAIVEVIL	Ley Número 875 de Transparencia y Acceso a la Información Pública para el Estado de Veracruz de Ignacio de la Llave
LGA-PbR	Lineamientos Generales para la Adopción del Presupuesto Basado en Resultados
LGCOCCE	Lineamientos Generales para la Constitución y Operación de los Comités de Contraloría Ciudadana publicados en Gaceta Oficial Órgano del Gobierno del Estado de Veracruz de Ignacio de la Llave Núm. Ext. 244 de fecha jueves 19 de junio de 2014
LGTAIP	Ley General de Transparencia y Acceso a la Información Pública
Memoria Documental	Documento público gubernamental, que describe las acciones y resultados obtenidos de un programa, proyecto o asunto de la Administración Pública Federal, del cual se tiene interés en dejar constancia y que por sus características no reviste la relevancia y trascendencia que en estos Lineamientos se establecen para un Libro Blanco.
OIC	Órgano Interno de Control
Órgano Interno de Control	Área de asesoría en las dependencias y entidades y los encargados de participar en el desarrollo de los procesos de auditoría interna, control y evaluación de la gestión gubernamental, atención y trámite de quejas y denuncias por incumplimiento de obligaciones de los servidores públicos, así como en la organización y coordinación del desarrollo administrativo integral
PAT	Programa Anual de Trabajo



# GLOSARIO DE TÉRMINOS

SIGLA/NOMBRE	SIGNIFICADO/DEFINICIÓN
Pandemia	Enfermedad epidémica que se extiende a muchos países o que ataca a casi todos los individuos de una localidad o región, actualmente a consecuencia de COVID 19
PP	Programa Presupuestario
PT CC	Programa de Trabajo de Contraloría Ciudadana
Programa de Trabajo de Contraloría Ciudadana	Documento que establece las actividades, compromisos, responsabilidades, metas y calendarios para la planeación, promoción, operación y verificación de las acciones en materia de Contraloría Ciudadana, comprometidas por las dependencias y entidades
PSFPP 19-24	Programa Sectorial de Finanzas Públicas y Planeación 2019-2024
SEFIPLAN	Secretaría de Finanzas y Planeación
SCSyPC	Subdirección de Contraloría Social y Participación Ciudadana
SIPOT	Sistema de Portales de Transparencia



## PROEMIO

Diagnosticada como neumonía de etiología desconocida, el **31 de diciembre de 2019**, China registró varios casos en la ciudad de Wuhan, provincia de Hubei; entre los pacientes, comerciantes o vendedores que trabajaban en el mercado de mariscos local, de ahí que la Comisión Municipal de Salud de Wuhan (CMSW), notificó-registró un conglomerado de casos causado **por un nuevo coronavirus**, es así que desde el **01 de enero de 2020** la Organización Mundial de la Salud (OMS) instituyó el Equipo de Apoyo a la Gestión de Incidentes en sus tres niveles: La sede, las sedes regionales y los países, como medida de respuesta ante un estado de emergencia para abordar el **brote de neumonía de etiología desconocida hasta ese entonces y que después se declaró SARS-CoV-2 (COVID-19); la emergencia sanitaria, de afectaciones mundiales en 2020 y que a la fecha continua impactando en un hecho inédito en todos los sentidos**, llegó a dimensiones insospechadas; las primeras acciones emprendidas por el **Gobierno Federal de México**, como respuesta al alto riesgo mundial en materia de salud pública fue durante **enero de 2020**, donde emitieron una serie de infografías alineadas a la Preparación Estratégica y Plan de Respuesta como estrategia para la prevención de infección por coronavirus y en el **Estado de Veracruz** se agrava la situación a partir de **marzo de 2020**, donde toma la decisión el Gobierno Estatal, por recomendaciones de los expertos en salud, de salvaguardar la vida de los ciudadanos y de los Funcionarios Públicos, emitiendo comunicados oficiales que obligó a la Administración Pública Estatal a operar de manera irregular y a reorientar la manera de trabajo de las Instituciones.



**VERACRUZ**  
GOBIERNO  
DEL ESTADO



**SEFIPLAN**  
Secretaría de Finanzas  
y Planeación

**SUBSEP**

Subsecretaría de Planeación

**PLANEACIÓN**

Dirección General del Sistema  
Estatel de Planeación

## PROEMIO

Al atravesar una emergencia mundial, el PT CC 2020 en SEFIPLAN, inició en excelente desarrollo conforme a su Planeación, pero a partir del mes de marzo las repercusiones por pandemia, obligó a tomar medidas y prever actividades no programadas inicialmente; afortunadamente al cierre del año, gracias al apoyo de las autoridades y el compromiso institucional de nuestros funcionarios, se constituyeron el 100% de los Comités programados aun ante la adversidad, no obstante algunas actividades no se pudieron realizar, impactando las actividades programadas y que aun cuando se solicitó reprogramación de metas a la Contraloría General del Estado (CGE), no hubo respuesta. En este sentido, el reto lo tiene la CGE, quien debe adecuar estrategias que apoyen a los Programas para asegurar su conclusión sin afectaciones; la SEFIPLAN ha fortalecido este Programa como detonante para **combate a la corrupción en trámites y servicios en sus Áreas de atención**; es así que lo ha ligado a su **Reglamento Interior, Programa Presupuestario, Programa Sectorial y recientemente en su Manual General**, por lo que las posibles desviaciones ocasionadas por factores de la pandemia nacional, deben considerarse en reprogramaciones de meta, conforme a las medidas que dicte el Señor Gobernador, sobre todo en metas como las reuniones y actos de apertura que en esta ocasión deben sujetarse a poder realizarlas o no, inclusive la constitución o renovación queda sujeta a como opere la Administración, las cédulas podrán aplicarse tomando medidas para garantizar la seguridad de ciudadanos y funcionarios. Consulta informe COVID 19: <http://repositorio.veracruz.gob.mx/finanzas/wp-content/uploads/sites/2/2021/01/Implicaciones-COVID-2021.docx>





## PROEMIO

Sin duda es un programa 2021 atípico, que debe considerar flexibilidades en las metas, tomando las precauciones legales que las Leyes nos permiten, pero previendo ajustes conforme a la Emergencia Sanitaria por el **SARS-CoV-2 (COVID-19)** lo permita y sin perjuicio de quien en él interviene.

Salvaguardarnos, es la prioridad, atendiendo en todo momento las recomendaciones de autoridades y expertos en salud, anteponiendo la integridad de Sociedad-Gobierno ya que con corte al **27 de enero de este año**, teniendo como fuente la Secretaría de Salud Federal, el **Coronavirus en México** arroja cifras alarmantes de 1,806,849 casos acumulados, 1,362,525 recuperados, 153,639 defunciones y 95,155 activos por día; el **Estado de Veracruz al día 27 de enero del año en curso**, según datos de la Secretaría de Salud de Veracruz, se registran **49,739 casos acumulados, con 6,990 defunciones en 209 municipios con contagios de los 212, asimismo 1,514 activos por día y semáforo en naranja, al no mejorar la situación, el Gobernador Constitucional del Estado ha emitido durante el mes de Enero de 2021, tres comunicado con una serie de medidas para revertir las estadísticas que nos aquejan y salvaguardar la vida de todos. Es sin duda un año difícil, como el anterior, pero las Instituciones en sinergia (SEFIPLAN-CGE) sabremos reponernos de estas adversidades y transparentaremos los resultados de los programas a cargo del Gobierno en beneficio de los ciudadanos que tanto nos lo demandan.**



# INTRODUCCIÓN

## La Contraloría Ciudadana

Es implementada por la **Contraloría General del Estado** en cumplimiento a la función de control y evaluación de la gestión gubernamental, promoviendo la participación ciudadana en actividades de seguimiento, supervisión, vigilancia y evaluación de las obras, acciones, **trámites y servicios** de las Dependencias y Entidades de la Administración Pública Estatal, a través de la constitución de **Comités de Contraloría Ciudadana**.

En la **Secretaría de Finanzas y Planeación**, se ha designado en cumplimiento al Artículo 41 Fracción XXIII del Reglamento Vigente, al Titular de la **Subsecretaría de Planeación como Enlace Institucional** con la Contraloría General, por lo que esta área es la responsable de coordinar las actividades necesarias para el adecuado funcionamiento de la Contraloría Ciudadana y se apoyará en la Dirección General del Sistema Estatal de Planeación conforme al Artículo 44 Fracción XVI del mismo reglamento.

Nota: Artículo 41 Fracción XXIII. Fungir, por instrucción del Secretario, como enlace institucional ante la Contraloría General para la constitución, operación y seguimiento de las Contralorías ciudadanas en las áreas de atención de la Secretaría. Artículo 44 Fracción XVI. Apoyar al enlace institucional ante la Contraloría General, para la constitución, operación y seguimiento de las contralorías ciudadanas en las áreas de atención de la Secretaría.

[https://www.segobver.gob.mx/juridico/pdf\\_regla/reglamentosalf/reforma133.pdf](https://www.segobver.gob.mx/juridico/pdf_regla/reglamentosalf/reforma133.pdf)



## **NORMATIVIDAD APLICABLE**

- **Ley Orgánica del Poder Ejecutivo del Estado de Veracruz de Ignacio de la Llave**

Artículos 33 y 34

- **Reglamento Interior de la Contraloría General**

Artículo 15 Fracción XXIII

Artículo 26 Fracción LVII

Artículo 34 Fracciones XVIII y XIX

- **Programa Sectorial de la Contraloría General 2019-2024**

Estrategia 1.3

- **Acuerdo que establece las Bases para la Constitución de Comités de Contraloría Ciudadana**

Artículos 4 y 6



## **NORMATIVIDAD APLICABLE**

- **Lineamientos Generales para la Constitución y Operación de los Comités de Contraloría Ciudadana emitidos por la Contraloría General**

Artículo 4

- **Decreto por el que se Reforman, Adicionan y Derogan Diversas Disposiciones del Reglamento Interior de la Secretaría de Finanzas y Planeación, publicado en Gaceta Oficial Órgano de Gobierno del Estado de Veracruz de Ignacio de la Llave Núm. Ext. 226 Tomo III de fecha viernes 5 de junio de 2020**

Artículo 41 Fracción XXIII y 44 fracción XVI

- **Manual General de Organización de SEFIPLAN**

Numeral VI.1.9 y VI.1.9.1



**VERACRUZ**  
GOBIERNO  
DEL ESTADO



**SEFIPLAN**  
Secretaría de Finanzas  
y Planeación

**SUBSEP**

Subsecretaría de Planeación

**PLANEACIÓN**

Dirección General del Sistema  
Estatual de Planeación

## **NORMATIVIDAD APLICABLE**

De acuerdo a los Artículos **16 Fracción III, 17, 18, 19, 20, 21 y 22** de los **Lineamientos Generales para la Constitución y Operación de los Comités de Contraloría Ciudadana emitidos por la Contraloría General**, publicados en Gaceta Oficial Órgano del Gobierno del Estado de Veracruz de Ignacio de la Llave Núm. Ext. 244 de fecha jueves 19 de junio de 2014, el Enlace Institucional debe suscribir el presente Programa de Trabajo, **estableciendo las actividades, compromisos, responsabilidades, metas y calendarios para la planeación, promoción, operación y verificación de las acciones** en materia de Contraloría Ciudadana comprometidas por la SEFIPLAN.

Así mismo, en cumplimiento a los **Artículos 41 Fracción XXIII y 44 Fracción XVI del Decreto por el que se Reforman, Adicionan y Derogan Diversas Disposiciones del Reglamento Interior de la Secretaría de Finanzas y Planeación del Estado de Veracruz**, publicado en Gaceta Oficial Órgano del Gobierno del Estado de Veracruz de Ignacio de la Llave con Núm. Ext. 226 de fecha viernes 5 de junio de 2021, faculta al Subsecretario de Planeación a establecer, coordinar y dar seguimiento a los procedimientos, así como a las acciones necesarias para el adecuado funcionamiento de la Contraloría Ciudadana en la Secretaría de Finanzas y Planeación y al Director General del Sistema Estatal de Planeación



## **NORMATIVIDAD APLICABLE**

a establecer, por acuerdo del Subsecretario, las actividades, compromisos, responsabilidades, metas y calendario para la planeación, promoción, operación y verificación de las acciones en materia de Contraloría Ciudadana comprometidas por la Secretaría.

En cumplimiento al **Programa Sectorial de Finanzas Públicas y Planeación 2019-2024**, publicado en Gaceta Oficial Órgano del Gobierno del Estado de Veracruz de Ignacio de la Llave Núm. Ext. 356 de fecha jueves 5 de septiembre de 2019, donde están señaladas las siguientes **Líneas de Acción**:

- **1.3 , 1.3.1, 1.3.2 , 1.3.3 , 1.3.4, 1.3.5 y 1.3.6**

En la **Ley General de Transparencia y Acceso a la Información Pública y Ley Número 875 de Transparencia y Acceso a la Información Pública para el Estado de Veracruz de Ignacio de la Llave**, mandatan a la SEFIPLAN a reportar trimestralmente los Formatos: LTAIPVIL15XXXVI, Participación ciudadana\_Mecanismos de participación ciudadana y LTAIPVIL15XXXVIIb, Participación ciudadana\_Resultado de los mecanismos de participación.

## NORMATIVIDAD APLICABLE

Recientemente fue publicado en Gaceta Oficial Órgano del Gobierno del Estado de Veracruz de Ignacio de la Llave con Núm. Ext. 016 Tomo I de fecha martes 12 de enero de 2021, el **Manual General de Organización de SEFIPLAN** con actividades del proceso de atención a este Programa para el Subsecretario de Planeación y Director General del Sistema Estatal de Planeación. <http://www.veracruz.gob.mx/finanzas/wp-content/uploads/sites/2/2021/01/Manual-General-de-Organizaci%C3%B3n.pdf>

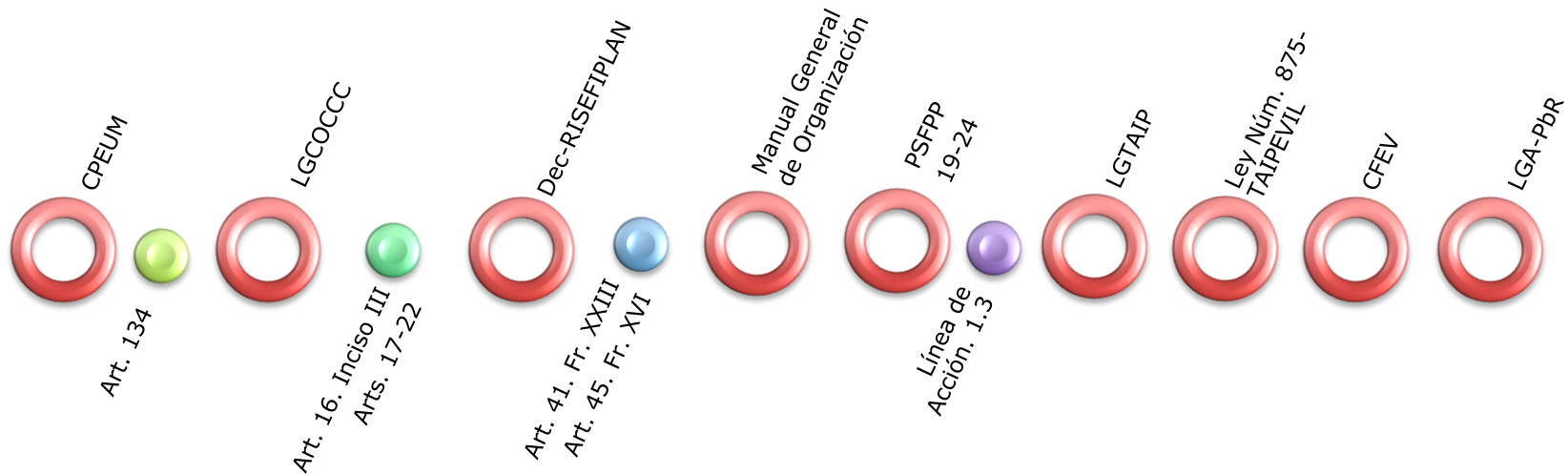

**Figura 1.** Resumen Normatividad. Fuente: Elaboración Propia.



## PRESENTACIÓN

En cumplimiento a la Normatividad Aplicable el presente Programa Anual de Trabajo (PAT) 2021 de Contraloría Ciudadana adicional al cumplimiento de obligaciones de los Lineamientos Generales para la Constitución y Operación de los Comités de Contraloría Ciudadana, **tiene el enfoque de contribuir a las directrices de la presente Administración Pública Estatal, en el sentido de coadyuvar a la transparencia y rendición de cuentas de los principales programas detonantes en el Estado, por ello es compromiso de la SEFIPLAN acercar y difundir a la ciudadanía las principales acciones que el gobierno del Estado de Veracruz realiza en pro de mejorar la Gestión Gubernamental, en esta ocasión el Programa se planea considerando la Emergencia Sanitaria por la contingencia del SARS-CoV-2 (COVID-19), que lamentablemente aqueja a Veracruz y el mundo entero.**

Para dar un seguimiento a corto plazo al Programa, la Subsecretaría de Planeación (SP) ha vinculado en el **Programa Presupuestario 2021 «BBH.C.P.301.J Sistema Estatal de Planeación Democrática para el Bienestar»**, un componente y seis actividades relacionadas a él, con respecto al presente PAT para medir el avance mensual de las metas y de existir posibles desviaciones tomar las decisiones pertinentes para llevar a buen término el cumplimiento del Programa y se alinea a la **«Evaluación de Resultados de Contraloría Ciudadana»** que efectúa la Dirección General de Transparencia, Anticorrupción y Función Pública de la Contraloría General del Estado, se requiere del apoyo de la CGE para implementar acciones que garanticen la conclusión del PT CC en medio de la emergencia.





**VERACRUZ**  
GOBIERNO  
DEL ESTADO



**SEFIPLAN**  
Secretaría de Finanzas  
y Planeación

**SUBSEP**

Subsecretaría de Planeación

**PLANEACIÓN**

Dirección General del Sistema  
Estatual de Planeación

## PRESENTACIÓN

La SEFIPLAN, en el ámbito de la competencia de la Subsecretaría de Planeación (SP) y la Dirección General del Sistema Estatal de Planeación (DGSEP) y como una acción de cumplimiento con la **Transparencia Activa**, tiene habilitado un botón al inicio del Portal de Internet de la SEFIPLAN denominado **«CONTRALORÍA CIUDADANA EN LA SEFIPLAN»** donde cualquier servidor público o ciudadano puede acceder a un solo clic a los principales resultados y acciones que la Secretaría realiza del PAT CC por ejercicio fiscal (informes, convocatorias, evaluaciones, eventos realizados, galerías fotográficas, carteles de difusión, entre otras acciones relevantes del Programa).

**Consulta en:**

<http://www.veracruz.gob.mx/finanzas/transparencia/transparencia-proactiva/financiamiento-y-seguimiento-de-programas-de-desarrollo/contraloria-ciudadana/>

Además, la Unidad de Transparencia a través del «Comité de Transparencia» trabajará con la Subsecretaría de Planeación la consolidación de los **Avisos de Privacidad** del Programa en lo que respecta al manejo interno de datos personales, sin perjuicio a los establecidos en los formatos oficiales por parte de la Contraloría General del Estado.



# PRESENTACIÓN

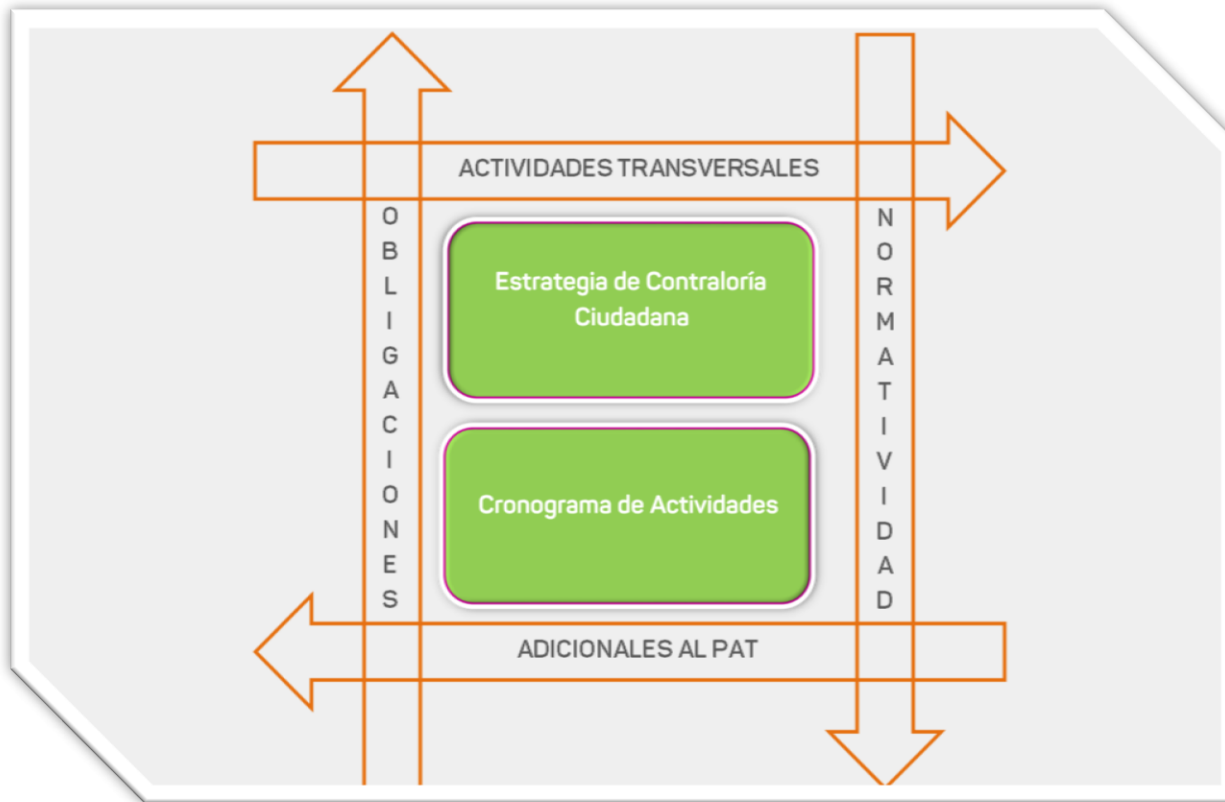

**Figura 2.** Estructura del PAT 2021. Fuente: Elaboración Propia.



## PRESENTACIÓN

La SEFIPLAN, adicional a la obligación de presentar los informes trimestrales con el anexo CGE.CCC.15 y su anexo descriptivo, continuará emitiendo un «Informe Estadístico y Descriptivo», que por iniciativa propia tiene la finalidad de presentar cuantitativa (Gráficas, tablas, imágenes) y cualitativamente (Descripción de acciones e interpretación de gráficas) las acciones trimestrales emprendidas para el cumplimiento del PAT y los publicará en el Portal de Internet de SEFIPLAN.

Este Año se emitirá una **Memoria Documental (2019-2020)**, definida como un documento público gubernamental, que describe las acciones y resultados obtenidos de un programa, proyecto o asunto de la Administración Pública, del cual se tiene interés en dejar constancia, se realizará en apego a los Lineamientos para la elaboración e integración de Libros Blancos y de Memorias Documentales y se difundirá y publicará en el apartado especial Contraloría Ciudadana 2021 en el Portal de Internet de SEFIPLAN.

<http://www.veracruz.gob.mx/finanzas/transparencia/transparencia-proactiva/financiamiento-y-seguimiento-de-programas-de-desarrollo/contraloria-ciudadana/>



## Los principales compromisos del PAT 2021 son:



### De acuerdo a los LGCOCCC:

1. Renovar **70 Comités** de Contraloría Ciudadana. Sujeto a que las áreas de atención no se retrasen por la contingencia del COVID 19.
2. Dar puntual **seguimiento a la operación de 28 Comités** de Contraloría Ciudadana vigentes
3. Efectuar **12 actos de apertura** de sobres de Cédulas de Vigilancia, Si la contingencia por COVID 19 lo permite.
4. Realizar **12 reuniones de seguimiento** al Programa de Trabajo. Si la contingencia por COVID 19 lo permite.
5. Presentar **4 Informes Trimestrales** y el **Anual Consolidado**

De conformidad a la normatividad aplicable que señala que el PAT se integra y suscribe, remitiéndolo para su autorización a la DGTaYFP a más tardar el **último día hábil del mes de enero de 2021**, previo visto bueno del Titular del OIC en la SEFIPLAN, se emite el siguiente **"Programa Anual de Trabajo de Contraloría Ciudadana 2021, en la Secretaría de Finanzas y Planeación"**.

# PRESENTACIÓN

## Compromisos a iniciativa de la SEFIPLAN

1. Reportar **7 Indicadores** (un componente y 6 actividades) del Programa Presupuestario
2. Reportar **2 Formatos de Transparencia**
3. Difundir el **mapa del Estado de Veracruz** que señala los lugares que opera CC en la SEFIPLAN
4. Gestionar la **publicación** de las principales **actividades y resultados del proceso del PAT 2021** de Contraloría Ciudadana en el Portal de Internet de la SEFIPLAN
5. Coadyuvar al cumplimiento de las **Líneas de Acción del Programa Sectorial de Finanzas Públicas y Planeación 2019-2024**
6. Acompañar los Informes trimestrales de un anexo **Estadístico y Descriptivo**
7. Coadyuvar a cualquier **Evaluación** del Programa Sectorial de Finanzas Públicas
8. Actualizar la imagen del **cartel de difusión**
9. Presentar y difundir la **Memoria Documental 2019-2020**



# ESTRATEGIA DE CONTRALORÍA CIUDADANA

TAMAULIPAS

La SEFIPLAN trabaja con la constitución y operación de 98 Comités en sus áreas de Atención al Público y están distribuidos por zonas de la siguiente manera:

## COMITÉS DE CONTRALORÍA CIUDADANA EN SEFIPLAN 26 EN LA ZONA NORTE

- 22** Oficinas de Hacienda del Estado
- 3** Delegaciones Regionales de Patrimonio del Estado
- 1** Cobradurías de Hacienda del Estado

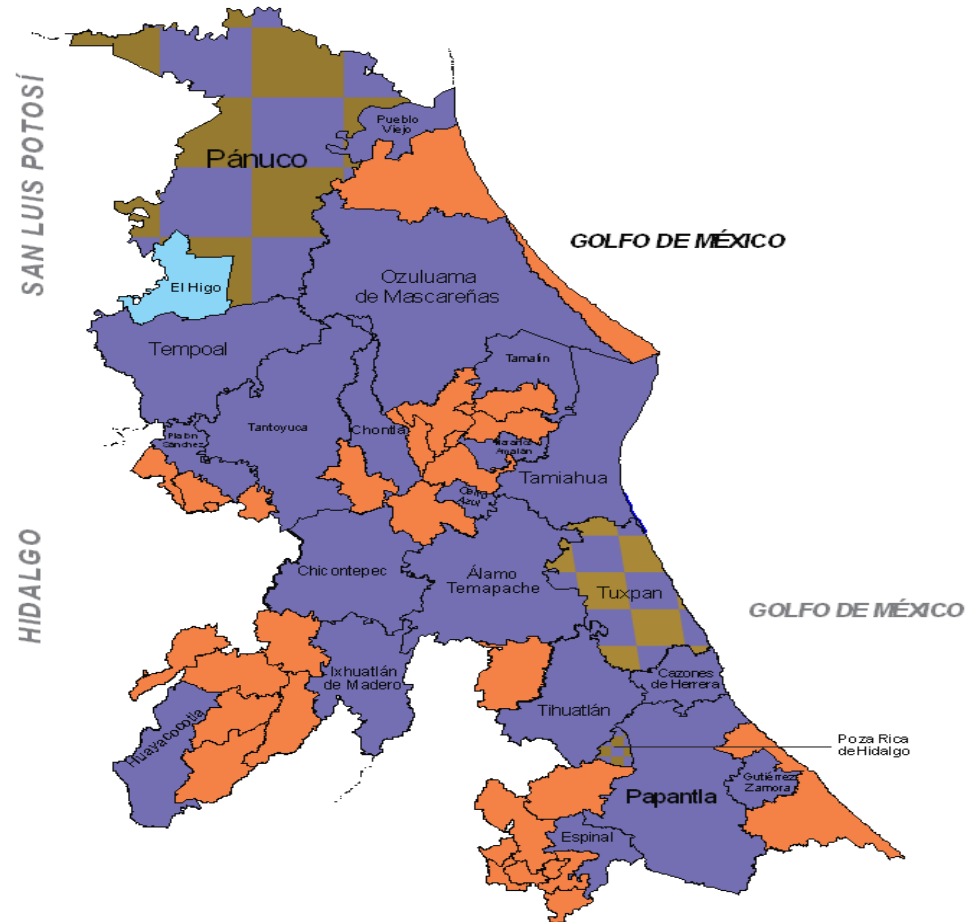



# ESTRATEGIA DE CONTRALORÍA CIUDADANA

COMITÉS DE CONTRALORÍA  
CIUDADANA EN SEFIPLAN  
44 EN LA ZONA CENTRO

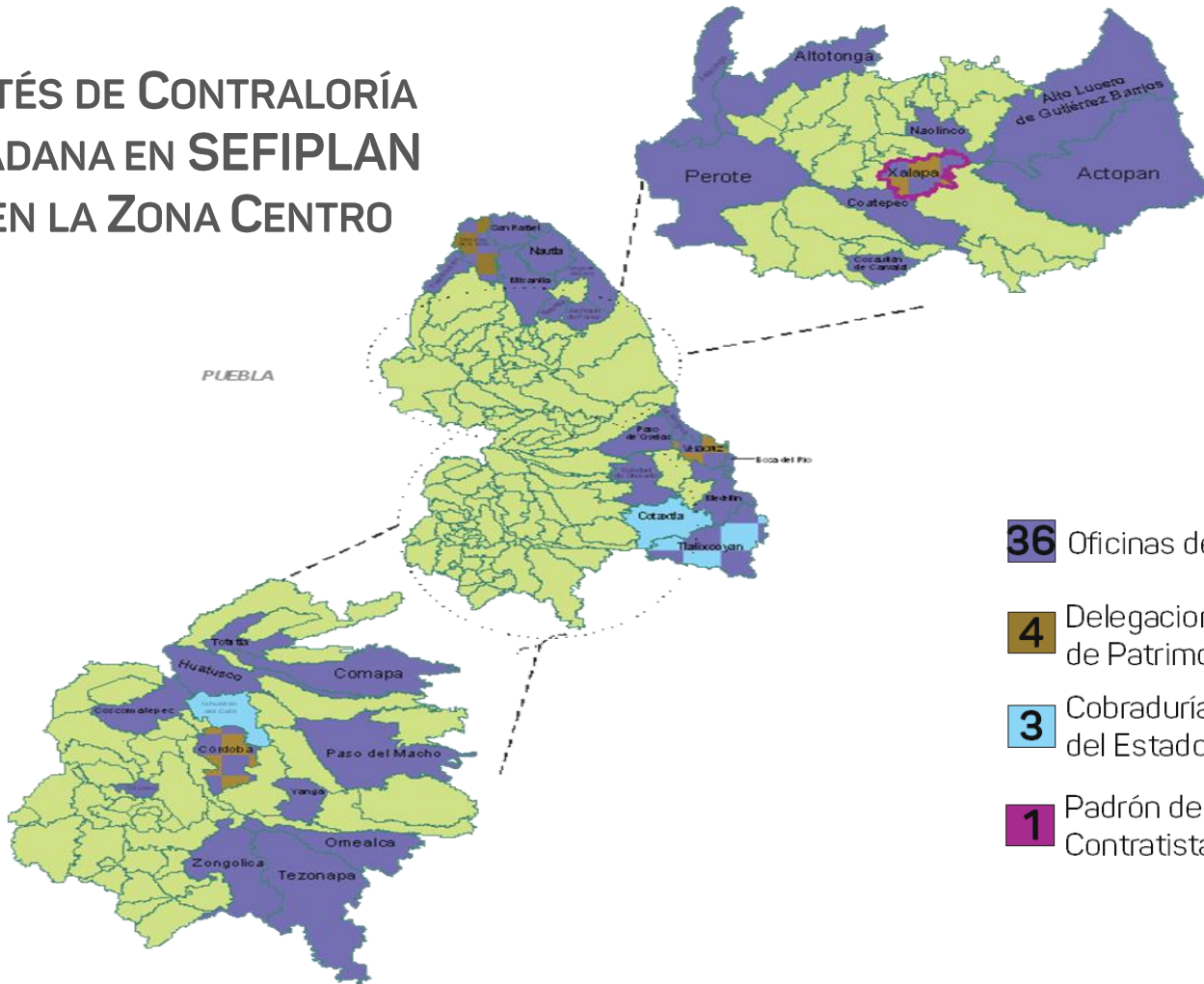

- 36** Oficinas de Hacienda del Estado
- 4** Delegaciones Regionales de Patrimonio del Estado
- 3** Cobradurías de Hacienda del Estado
- 1** Padrón de Contratistas



# ESTRATEGIA DE CONTRALORÍA CIUDADANA

## COMITÉS DE CONTRALORÍA CIUDADANA EN SEFIPLAN 28 EN LA ZONA SUR

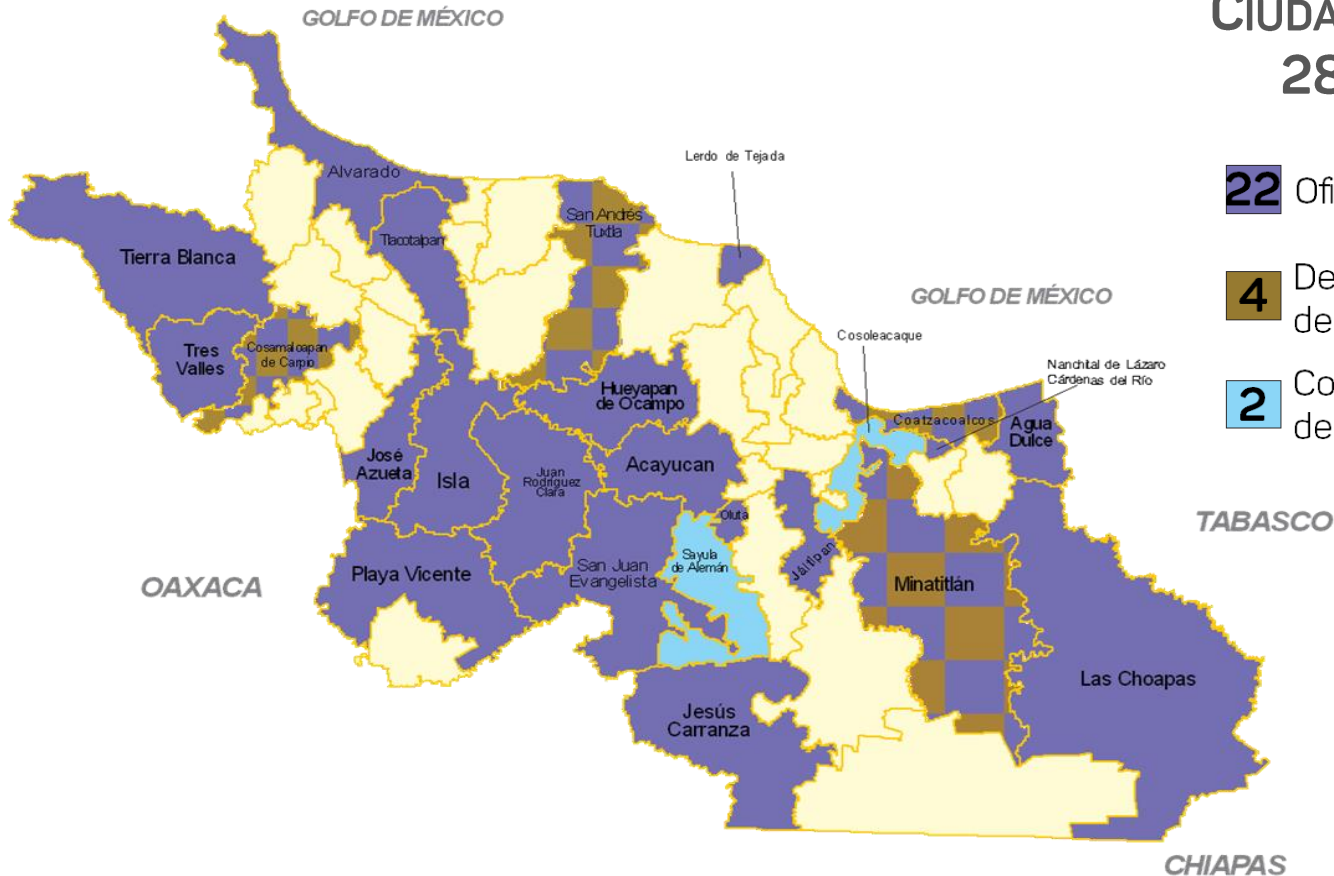

**22** Oficinas de Hacienda del Estado

**4** Delegaciones Regionales de Patrimonio del Estado

**2** Cobradurías de Hacienda del Estado



## ESTRATEGIA DE CONTRALORÍA CIUDADANA

Debido a que la SEFIPLAN cumplió la meta programada de constitución al 100%, renovando 28 Comités de Contraloría Ciudadana (CCC) repercutió favorablemente para que este Ejercicio Fiscal 2021 **SEFIPLAN continúe con esta misma tendencia de los últimos 4 años, teniendo que renovar 70 CCC, para tener un total de 98 comités constituidos y en operación en las áreas de atención de la Secretaría y por consecuencia darle seguimiento a 28 CCC.**

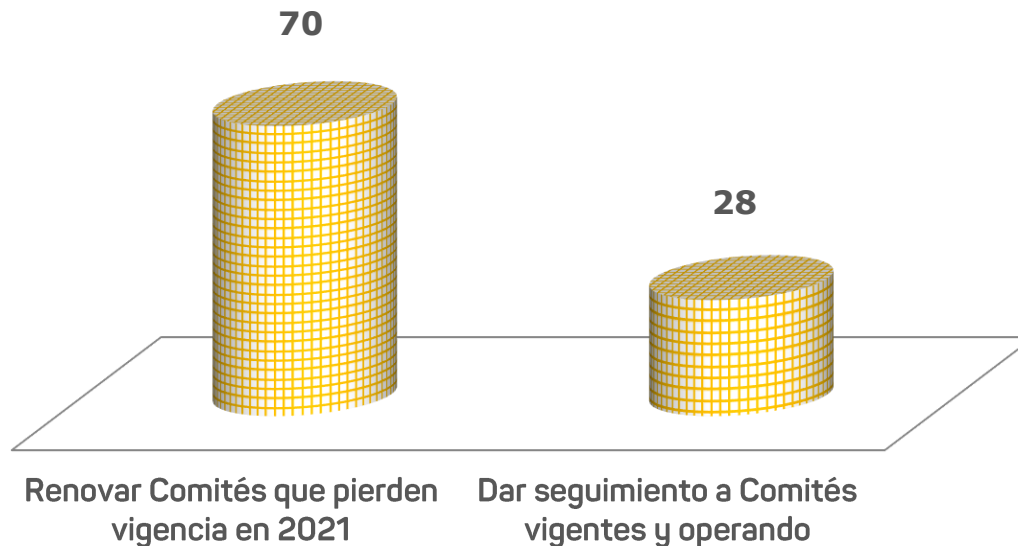

**Figura 3.** Comités de Contraloría Ciudadana al Final del 2021. Fuente: Elaboración Propia.





# ESTRATEGIA DE CONTRALORÍA CIUDADANA

Los 98 CCC están distribuidos en las siguientes áreas:

- **80** en Oficinas de Hacienda del Estado,
- **6** en Cobradurías de Hacienda del Estado,
- **11** en Delegaciones Regionales de Patrimonio del Estado, y
- **1** en el Padrón de Contratistas de la Dirección General de Inversión Pública.

## Para lo cual se deberá:

- **Renovar 70 Comités** que pierden su vigencia en el presente año (**Anexo 1**).
- **Dar seguimiento a los 28 Comités** vigentes que se renovaron en 2020 y se encuentran operando (**Anexo 2**).

**Nota:** En medida que la contingencia sanitaria por COVID 19 lo permita.



# ESTRATEGIA DE CONTRALORÍA CIUDADANA

## I. Plan de Difusión

Para Constituir Comités de Contraloría Ciudadana (CCC):

- **Remitir los oficios pertinentes** para instruir a que las áreas de atención al público de la SEFIPLAN participen y renueven sus Comités como lo señala la Normatividad aplicable, con la finalidad de tener constituido al final del Ejercicio 2021 el 100% de CCC.
- **Continuar con los eficientes canales de comunicación** que se han establecido con los Jefes de Oficinas y Cobradurías de Hacienda del Estado, Delegados Regionales del Patrimonio del Estado y la Dirección General de Inversión Pública (Padrón de Contratistas), que permitan dar a conocer y operar el PAT, aclarar dudas, atender comentarios, proporcionar los formatos vigentes de la actual Administración Pública Estatal, etc., que sustentarán las actividades realizadas por cada Comité y sobre todo dar el seguimiento puntual al programa.

Nota: se preverá, salvaguardar la integridad de ciudadanos y funcionarios por la pandemia COVID 19.



# ESTRATEGIA DE CONTRALORÍA CIUDADANA

**Actividades de difusión:** Publicar actividades y acciones del PAT a través del Sistema de Portales de Obligaciones de Transparencia de la SEFIPLAN en:

[https://consultapublicamx.inai.org.mx/vut-web/faces/view/consultaPublica.xhtml?\\_af=1](https://consultapublicamx.inai.org.mx/vut-web/faces/view/consultaPublica.xhtml?_af=1)

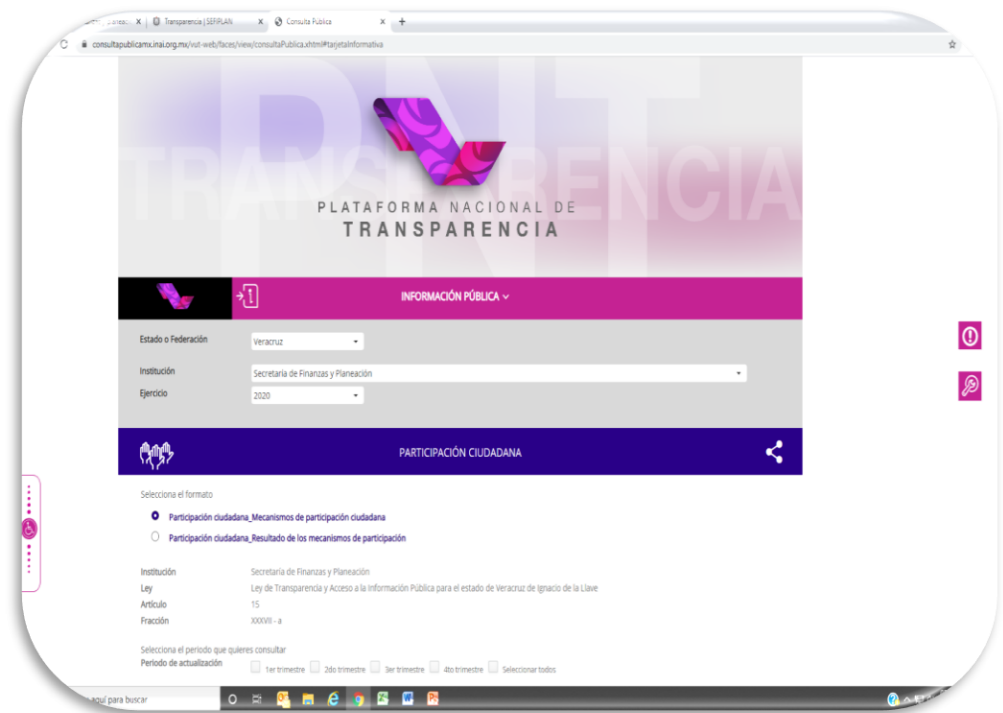



# ESTRATEGIA DE CONTRALORÍA CIUDADANA

**Actividades de difusión:** Publicar actividades y acciones del PAT CC a través de la página de inicio del Portal de Internet de la SEFIPLAN en el apartado de "CONTRALORÍA CIUDADANA EN LA SEFIPLAN":

<http://www.veracruz.gob.mx/finanzas/transparencia/transparencia-proactiva/financiamiento-y-seguimiento-de-programas-de-desarrollo/contraloria-ciudadana/>





# ESTRATEGIA DE CONTRALORÍA CIUDADANA

## II. El procedimiento para la constitución y registro de los comités de contraloría ciudadana de Contraloría Ciudadana, Anexo CGE.CCC.05

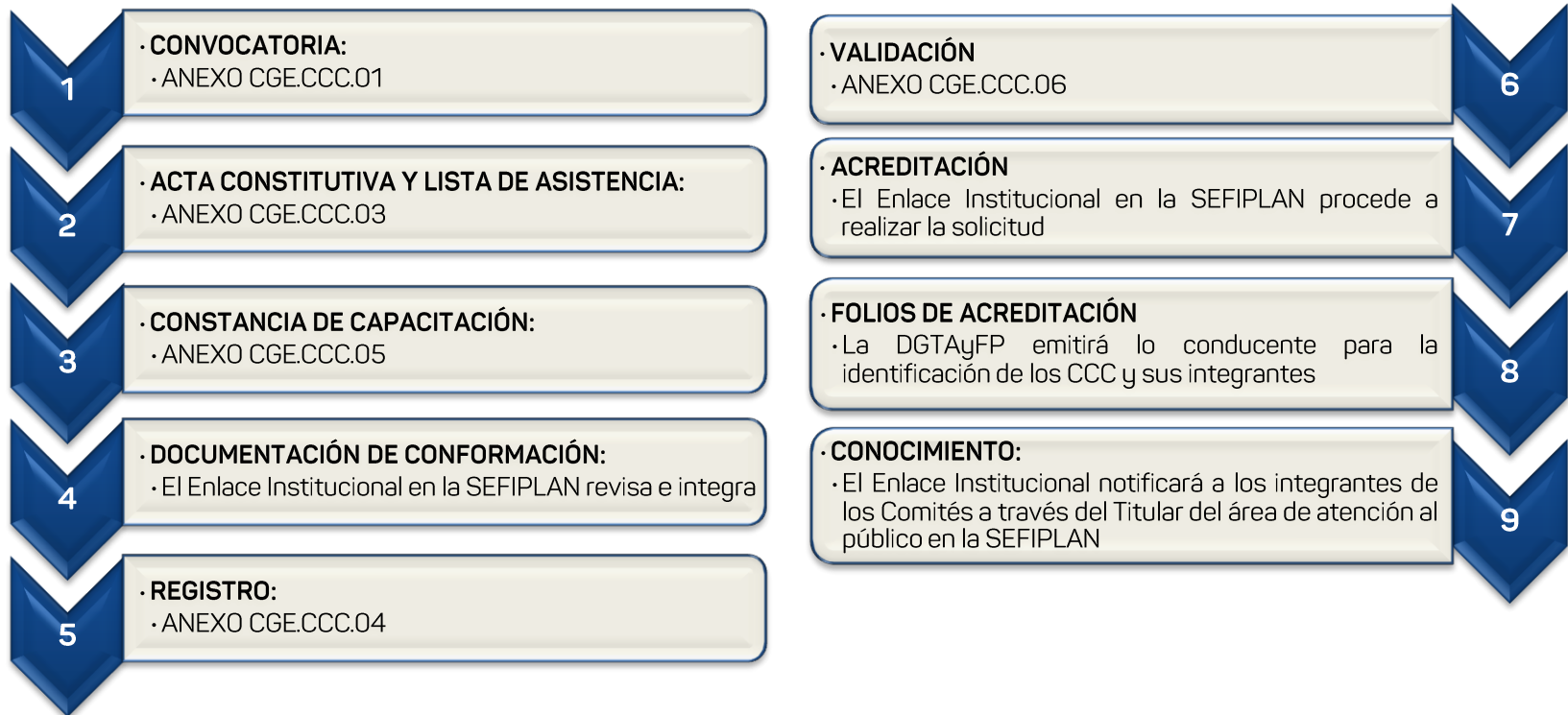

**Figura 4.** Resumen del procedimiento para la constitución y registro.  
Elaboración: Fuente Propia.



## **ESTRATEGIA DE CONTRALORÍA CIUDADANA**

Los Jefes de Oficinas y Cobradurías de Hacienda del Estado y Delegados Regionales del Patrimonio del Estado realizarán la convocatoria utilizando el **Anexo CGE.CCC.01** o por invitación directa entre los miembros de su comunidad para la conformación de su Comité, cuando se agote en primera instancia la convocatoria, dándoles a conocer los derechos y obligaciones de pertenecer a un comité así como las características generales de los trámites y servicios que se realizan. Una vez elegidos los integrantes se procederá a solicitar copia simple de su identificación oficial y de comprobante de domicilio. Se procederá entonces al llenado de los siguientes documentos que dan formalidad a la constitución de un Comité:

- Acta Constitutiva de Comité de Contraloría Ciudadana de Trámites o Servicios y Lista de Asistencia, **Anexo CGE.CCC.03**
- Constancia de Capacitación de Comité de Contraloría Ciudadana, **Anexo CGE.CCC.05**



## ESTRATEGIA DE CONTRALORÍA CIUDADANA

Una vez reunida toda la documentación de la conformación del Comité que se constituya, esta se enviará con oficio dirigido al Enlace Institucional en la SEFIPLAN por conducto de los Jefes de Oficinas y Cobradurías de Hacienda del Estado y Delegados Regionales de Patrimonio del Estado, para su revisión e integración.

El Enlace Institucional deberá capturar la información en el formato Registro de los Comités de Contraloría Ciudadana **Anexo CGE.CCC.04**, para que sean solicitadas las validaciones de manera permanente durante el Ejercicio, en conjunto con la Subdirección de Contraloría Social y Participación Ciudadana (SCSyPC) y el Órgano Interno de Control (OIC) en la SEFIPLAN, se verifique la documentación.

Una vez cumplido lo anterior se emitirá el formato Validación de Comités de Contraloría Ciudadana **Anexo CGE.CCC.06** debidamente firmado por los representantes de la SCSyPC y el OIC en la SEFIPLAN.

## ESTRATEGIA DE CONTRALORÍA CIUDADANA

Mediante oficio dirigido al Director General de Transparencia, Anticorrupción y Función Pública de la Contraloría General (DGTAYFP), el Enlace Institucional en la SEFIPLAN procede a solicitar la acreditación del Comité validado, anexando copia del formato de validación.



Posteriormente, la DGTAYFP emite los folios de acreditación tanto del CCC como de los integrantes, que los identificarán como miembros del mismo. Finalmente, el Enlace Institucional los hará del conocimiento al Comité de Contraloría Ciudadana a través de los responsables de las áreas.





## **ESTRATEGIA DE CONTRALORÍA CIUDADANA**

### **III. El proceso de capacitación y asesoría a quienes integran los Comités de Contraloría Ciudadana**

Debido a que la pérdida de vigencia de los Comités se da en distintas fechas a lo largo del año, la Subsecretaría de Planeación, que funge como Enlace Institucional de esta Secretaría, de manera coordinada y mediante solicitud formal al Órgano Interno de Control en la SEFIPLAN capacitarán y asesorarán a quienes integren los Comités.

De acuerdo a los Lineamientos, la capacitación y/o asesoría deberá efectuarse preferentemente en las localidades donde se prestan los trámites o servicios, en caso de no ser viable por el gasto que representa trasladarse a cada municipio y/o localidad, la segunda opción será que sean los propios titulares de Oficinas, Cobradurías y Delegaciones Regionales, quienes realicen la capacitación en sus localidades a los integrantes de sus Comités.



## **ESTRATEGIA DE CONTRALORÍA CIUDADANA**

De acuerdo a la vigencia de los respectivos Comités se estarán enviando oficios a los titulares de las Oficinas y Cobradurías de Hacienda del Estado y Delegaciones Regionales del Patrimonio del Estado, solicitando el cumplimiento de la Normatividad aplicable a fin de renovar sus Comités y a su vez, reforzando la solicitud mediante correos electrónicos y llamadas telefónicas y Whats App para generar un mayor compromiso en el cumplimiento del objetivo.

Del mismo modo, se proporcionarán los formatos correspondientes vigentes con la identidad de la actual Administración Pública Estatal, así como con el Aviso de Privacidad Simplificado de acuerdo al Manual de Contraloría Ciudadana emitido por la Contraloría General del Estado.



## **ESTRATEGIA DE CONTRALORÍA CIUDADANA**

### **IV. La coordinación con el Órgano Interno de Control para la captación, registro y captura de las cédulas de vigilancia e informes anuales y las demás generadas por los Comités**

Los integrantes de los CCC aplicarán la Cédula de Vigilancia de trámites o servicios **Anexo CGE.CCC.10** a usuarios del área de atención a la que pertenece su Comité, así como elaborar en conjunto con el titular del área o con quien él designe, el Acta Circunstanciada de verificación física de CCC **Anexo CGE.CCC.11**. El trabajo realizado por los integrantes del CCC se debe hacer llegar de manera mensual con oficio al Enlace Institucional en original y en sobre cerrado, cuya responsabilidad de despacho recae en el titular de cada área.

SEFIPLAN en el ámbito de sus atribuciones, realizará las gestiones necesarias ante la Contraloría General del Estado, para prever algún incumplimiento del PTCC, que por el factor externo de la emergencia sanitaria mundial pudiera presentarse, para evitar algún efecto punitivo a quienes intervienen el él.



# ESTRATEGIA DE CONTRALORÍA CIUDADANA



OPINIONES	TIPO DE DOCUMENTO				TOTAL	FECHA
	ACTA DE CONFORMIDAD	CÉDULA DE VIGILANCIA TIEMPO O SERVICIO	INFORME FOTODOCUMENTAL O VIDEO	OTRO		
DE ALTAMIRA	1	0	0	0	1	08/12/19
DE COSAMALOAPAN	1	0	0	0	1	08/12/19
DE NARIÁGO	1	0	0	0	1	07/12/19
DE MINATITLÁN	1	0	0	0	1	07/12/19
<b>TOTAL</b>	<b>4</b>	<b>0</b>	<b>0</b>	<b>0</b>	<b>4</b>	

Observaciones (Tipos de Solicitudes):

OPINIONES	CÉDULA DE VIGILANCIA O OBSERVACIONES	TIPO DE INFORMACIONES/OBSERVACIONES				TOTAL
		RECONOCIMIENTO	SUGERENCIA	QUEJA Y DENUNCIA	PETICIONES	
DE ALTAMIRA	1	0	0	0	0	1
DE COSAMALOAPAN	1	0	0	0	0	1
DE NARIÁGO	0	0	0	0	0	0
DE MINATITLÁN	0	0	0	0	0	0
DE ALTAMIRA	1	0	0	0	0	1
<b>TOTAL</b>	<b>3</b>	<b>0</b>	<b>0</b>	<b>0</b>	<b>0</b>	<b>3</b>

Inconsistencias detectadas por el llenado erróneo de los formatos. 08/12/19

En coordinación con el OIC en la SEFIPLAN y la SCSyPC en la reunión de apertura de sobres se clasificarán las Cédulas de Vigilancia de acuerdo al tipo de observación (reconocimiento, sugerencia, queja o denuncia y petición) y se determinará el tratamiento que recibirá ese informe, quedando plasmado en el Acta de Apertura de Sobres que contienen las Cédulas de Vigilancia e Informes de los Comités de Contraloría Ciudadana **Anexo CGE.CCC.12.**

De manera trimestral, el Enlace Institucional emitirá un informe al OIC en la SEFIPLAN, donde se hará un recuento de las Cédulas recibidas con observaciones y de los resultados alcanzados con los trámites realizados.



## **ESTRATEGIA DE CONTRALORÍA CIUDADANA**

**V. Los mecanismos específicos para la atención y seguimiento de las solicitudes y los procedimientos para atender e investigar aquellas relacionadas con la ejecución y aplicación de las obras, acciones, trámites y servicios.**

Para alcanzar el cabal cumplimiento de todas las actividades que se pretenden realizar durante el ejercicio 2021, es de vital importancia la vinculación y coordinación de esfuerzos del **Enlace Institucional con el Órgano Interno de Control en la SEFIPLAN y la Subdirección de Contraloría Social y Participación Ciudadana**. Para lograrlo, **se llevarán a cabo reuniones de seguimiento** a las actividades programadas de acuerdo al Cronograma de Actividades de Contraloría Ciudadana 2021 en la SEFIPLAN.



# ESTRATEGIA DE CONTRALORÍA CIUDADANA



El responsable operativo del Enlace Institucional de la SEFIPLAN en coordinación con la SCSyPC, el OIC y los enlaces operativos de la Dirección General de Recaudación, Dirección General del Patrimonio del Estado y Dirección General de Inversión Pública (Padrón de Contratistas), **se reunirán cada mes con la finalidad de llevar a cabo la apertura de sobres y dar el seguimiento a aquellas cédulas que hayan sido clasificadas** de acuerdo a su contenido en reconocimiento, sugerencia, queja o denuncia y petición presentando para ello el formato Informe detallado de las solicitudes de los CCC **Anexo CGE.CCC.13**

VERACRUZ GOBIERNO DEL ESTADO | CGE | VERA GOBIERNO DEL ESTADO

ANEXO CGE.CCC.13

INFORME DETALLADO DE LAS SOLICITUDES DE LOS COMITÉS DE CONTRALORÍA CIUDADANA

DEPENDENCIA: SECRETARÍA DE FINANZAS Y PLANEACIÓN

ENTIDAD: SUBSECRETARÍA DE PLANEACIÓN

FECHA DEL ACTO DE APERTURA DE SOBRES: 26/11/2019

No.	FOLIO DE LA SOLICITUD	OFICINA ORIGINARIA, ACCIÓN, TRÁMITE O SERVICIO	FECHA DE CÉDULA DE VIGILANCIA	LOCALIDAD	MUNICIPIO	PROMOVENTE	TELÉFONO	DESCRIPCIÓN DE LA SOLICITUD	TIPO DE LA SOLICITUD
1	276	OFICINA DE INICIATIVA	05/09/2019	COSAMALO	APAN	ANABEL ALCANTARA SALCEDO	-----	EL TRAMITE ENVIADO NINGO DE SO ESPERANDO Y NO HABA BIEN LAS NOTIFICACIONES EN LA ESPERA DEL SERVIDOR	SUGERENCIA
2	277	OFICINA DE INICIATIVA	04/09/2019	COSAMALO	APAN	HUGO ANDRADE REYES	-----	LOS SOBRES ESTAN SUJOS Y NO SE PUEN BIEN LA BARRERA HACIA MUCHO CALOR Y NO SEVA ACONDICIONADO NI ADENTRO NI FUERA Y NO HAN DIFERENTES SERVICIOS	PETICIÓN
3	278	OFICINA DE INICIATIVA	05/09/2019	COSAMALO	APAN	DAIANA ALEXANDRA ANAYA REYES	-----	EL SERVIDOR ESTE SUJOS PARA LAS TARDAS EN PUERTAS ESTAN MAL LAS CONDICIONES DEL BARRO NO SEVA BIEN LAS BARRAS	PETICIÓN
4	279	OFICINA DE INICIATIVA	05/09/2019	COSAMALO	APAN	HERLINDA AGUIRRE RODRIGUEZ	-----	ESTADRO HACE MUCHO CALOR PARA ESPERAR EL TRAMITE	PETICIÓN
5	280	OFICINA DE INICIATIVA	05/09/2019	COSAMALO	APAN	ARLENE SANCHEZ GONZALEZ	-----	LOS SOBRES ESTAN EN MAL ESTADO Y EL TRAMITE EN MALAS CONDICIONES	PETICIÓN
6	281	OFICINA DE INICIATIVA	03/09/2019	COSAMALO	APAN	INDIRA ESCOBARDO TORRES	-----	LOS SOBRES ESTAN SUJOS EL NINGO ACONDICIONADO NO FUNCIONA BIEN	PETICIÓN
7	282	OFICINA DE INICIATIVA	-----	COSAMALO	APAN	IRUBEN MARTINEZ CASTRO	-----	NO SEVA BIEN SERVIDOR EN LOS SOBRES NO SEVENEN NO HAY AGUA NI PUERTAS EN LOS SOBRES	PETICIÓN

CGE.CCC.13



# ESTRATEGIA DE CONTRALORÍA CIUDADANA

Se han programado 12 de actos de apertura de sobres de cédulas de vigilancia para el ejercicio 2021, como se ilustra a continuación:

enero							febrero							marzo							abril							mayo							junio						
L	M	M	J	V	S	D	L	M	M	J	V	S	D	L	M	M	J	V	S	D	L	M	M	J	V	S	D	L	M	M	J	V	S	D	L	M	M	J	V	S	D
			1	2	3		1	2	3	4	5	6	7	1	2	3	4	5	6	7				1	2	3	4						1	2		1	2	3	4	5	6
4	5	6	7	8	9	10	8	9	10	11	12	13	14	8	9	10	11	12	13	14	5	6	7	8	9	10	11	3	4	5	6	7	8	9	7	8	9	10	11	12	13
11	12	13	14	15	16	17	15	16	17	18	19	20	21	15	16	17	18	19	20	21	12	13	14	15	16	17	18	10	11	12	13	14	15	16	14	15	16	17	18	19	20
18	19	20	21	22	23	24	22	23	24	25	26	27	28	22	23	24	25	26	27	28	19	20	21	22	23	24	25	17	18	19	20	21	22	23	21	22	23	24	25	26	27
25	26	27	28	29	30	31								29	30	31					26	27	28	29	30			24	25	26	27	28	29	30	28	29	30				
																					31																				

julio							agosto							septiembre							octubre							noviembre							diciembre						
L	M	M	J	V	S	D	L	M	M	J	V	S	D	L	M	M	J	V	S	D	L	M	M	J	V	S	D	L	M	M	J	V	S	D	L	M	M	J	V	S	D
			1	2	3	4						1			1	2	3	4	5					1	2	3	1	2	3	4	5	6	7				1	2	3	4	5
5	6	7	8	9	10	11	2	3	4	5	6	7	8	6	7	8	9	10	11	12	4	5	6	7	8	9	10	8	9	10	11	12	13	14	6	7	8	9	10	11	12
12	13	14	15	16	17	18	9	10	11	12	13	14	15	13	14	15	16	17	18	19	11	12	13	14	15	16	17	15	16	17	18	19	20	21	13	14	15	16	17	18	19
19	20	21	22	23	24	25	16	17	18	19	20	21	22	20	21	22	23	24	25	26	18	19	20	21	22	23	24	22	23	24	25	26	27	28	20	21	22	23	24	25	26
26	27	28	29	30	31		23	24	25	26	27	28	29	27	28	29	30				25	26	27	28	29	30	31	29	30						27	28	29	30	31		
							30	31																																	

Nota: en el mes de enero no se programó acto de apertura, toda vez que aún no estaba entregado el presente Programa de Trabajo 2021. **Las reuniones están sujetas si la emergencia sanitaria por la contingencia por el SARS-CoV-2 (COVID-19) lo permite.**



## **ESTRATEGIA DE CONTRALORÍA CIUDADANA**

De encontrarse contenido en el sobre alguna queja o denuncia, será responsabilidad del OIC en la SEFIPLAN de resguardar dicho documento y darle la atención conforme a los procedimientos establecidos, de conformidad con el numeral 6.5 del Manual de Contraloría Ciudadana, por lo que deberá preservar los originales de esas cédulas de vigilancia.

Las cédulas que contengan alguna observación por parte de los usuarios tales como reconocimientos, sugerencias o peticiones, será responsabilidad del Enlace Institucional darle puntual atención en un plazo no mayor a 10 días hábiles posteriores a la fecha de apertura de sobres.

De acuerdo al numeral 6.6 del Manual en mención, será responsabilidad de las áreas de la dependencia dar atención a las solicitudes de los Comités, conforme al ámbito de su competencia. En la SEFIPLAN, estas se enviarán a la Dirección General de Recaudación, si provienen de Oficinas o Cobradurías de Hacienda del Estado; a la Dirección General del Patrimonio del Estado, si provienen de Delegaciones Regionales y a la Dirección General de Inversión Pública, si provienen del Módulo del Padrón de Contratistas.





# ESTRATEGIA DE CONTRALORÍA CIUDADANA

VI. Las medidas de seguimiento y evaluación a las actividades de constitución y operación de los **Comités de Contraloría Ciudadana**. Para el seguimiento de la operación de los CCC, se realizarán **12 reuniones de seguimiento** en coordinación con el OIC y la SCSyPC, para analizar los avances y actividades comprometidas en el PAT 2021 y para evaluar las metas alcanzadas de acuerdo al siguiente calendario:

enero							febrero							marzo							abril							mayo							junio						
L	M	M	J	V	S	D	L	M	M	J	V	S	D	L	M	M	J	V	S	D	L	M	M	J	V	S	D	L	M	M	J	V	S	D	L	M	M	J	V	S	D
				1	2	3	1	2	3	4	5	6	7	1	2	3	4	5	6	7				1	2	3	4						1	2		1	2	3	4	5	6
4	5	6	7	8	9	10	8	9	10	11	12	13	14	8	9	10	11	12	13	14	5	6	7	8	9	10	11	3	4	5	6	7	8	9	7	8	9	10	11	12	13
11	12	13	14	15	16	17	15	16	17	18	19	20	21	15	16	17	18	19	20	21	12	13	14	15	16	17	18	10	11	12	13	14	15	16	14	15	16	17	18	19	20
18	19	20	21	22	23	24	22	23	24	25	26	27	28	22	23	24	25	26	27	28	19	20	21	22	23	24	25	17	18	19	20	21	22	23	21	22	23	24	25	26	27
25	26	27	28	29	30	31								29	30	31					26	27	28	29	30			24	25	26	27	28	29	30	28	29	30				
																					31																				

julio							agosto							septiembre							octubre							noviembre							diciembre								
L	M	M	J	V	S	D	L	M	M	J	V	S	D	L	M	M	J	V	S	D	L	M	M	J	V	S	D	L	M	M	J	V	S	D	L	M	M	J	V	S	D		
				1	2	3	4						1				1	2	3	4	5					1	2	3	1	2	3	4	5	6	7				1	2	3	4	5
5	6	7	8	9	10	11	2	3	4	5	6	7	8	6	7	8	9	10	11	12	4	5	6	7	8	9	10	8	9	10	11	12	13	14	6	7	8	9	10	11	12		
12	13	14	15	16	17	18	9	10	11	12	13	14	15	13	14	15	16	17	18	19	11	12	13	14	15	16	17	15	16	17	18	19	20	21	13	14	15	16	17	18	19		
19	20	21	22	23	24	25	16	17	18	19	20	21	22	20	21	22	23	24	25	26	18	19	20	21	22	23	24	22	23	24	25	26	27	28	20	21	22	23	24	25	26		
26	27	28	29	30	31		23	24	25	26	27	28	29	27	28	29	30				25	26	27	28	29	30	31	29	30						27	28	29	30	31				
							30	31																																			

Nota: Las reuniones están sujetas si la emergencia sanitaria por la contingencia por el SARS-CoV-2 (COVID-19) lo permite.



# ESTRATEGIA DE CONTRALORÍA CIUDADANA

El Enlace Institucional reportará de manera trimestral los avances de las actividades de implementación y fortalecimiento de la Contraloría Ciudadana establecidas en este Programa Anual de Trabajo 2021 en el periodo señalado por la normatividad vigente, mismos que deberán presentarse dentro de los **primeros cinco días hábiles posteriores al trimestre** que se reporta, los cuales se harán llegar al OIC en la SEFIPLAN a más tardar en las siguientes fechas:

Informes Trimestrales Ejercicio 2021	
Periodo	Fecha límite de entrega
Primer trimestre	Miércoles <b>07 de abril</b> de 2021
Segundo trimestre	Miércoles <b>07 de julio</b> de 2021
Tercer trimestre	Jueves <b>07 de octubre</b> de 2021
Cuarto trimestre	Viernes <b>14 de enero</b> de 2022



## ESTRATEGIA DE CONTRALORÍA CIUDADANA

VII. Las actividades de coordinación, cuando en la ejecución de las obras o las acciones, exista la inclusión de recurso federal o municipal, o bien ambos y ésta sea ejecutada por las dependencias o entidades de la administración pública estatal.

En importante señalar que las áreas de atención al público de la SEFIPLAN, no se maneja ejecución de obras, por lo que este punto no es aplicable.





## **ESTRATEGIA DE CONTRALORÍA CIUDADANA**

### **VIII. El calendario de entrega del informe anual, de las acciones de constitución y operación de Contraloría Ciudadana**

El documento que consolide y evidencie el total de las actividades realizadas por los Comités de Contraloría Ciudadana, será enviado al Órgano Interno de Control en la SEFIPLAN para su visto bueno, y estar en condiciones de remitir el mismo a la Dirección General de Transparencia, Anticorrupción y Función Pública de la Contraloría General a más tardar el **21 de Enero de 2022**, de conformidad con lo señalado en los artículos 16 fracción VII y 41 de los Lineamientos Generales para la Constitución y Operación de los Comités de Contraloría Ciudadana.

El informe anual será enviado en formato impreso debiendo incluir un análisis cuantitativo y cualitativo, haciéndose acompañar de sus respectivas evidencias.



# ESTRATEGIA DE CONTRALORÍA CIUDADANA

## IX. Información Adicional

Para una mayor eficiencia en el PAT 2021, el programa será **evaluado de manera trimestral** por la **Dirección General de Transparencia, Anticorrupción y Función Pública de la Contraloría General** y el resultado obtenido será notificado al Enlace Institucional y a la Dirección General del Sistema Estatal de Planeación de conformidad al Artículo 41 y 45 del reglamento interior de SEFIPLAN y dichas Evaluaciones se difundirán en el Portal de Internet de la SEFIPLAN disponible en:

<http://www.veracruz.gob.mx/finanzas/transparencia/transparencia-proactiva/financiamiento-y-seguimiento-de-programas-de-desarrollo/contraloria-ciudadana/>





# ESTRATEGIA DE CONTRALORÍA CIUDADANA

Para poder dar seguimiento puntual al cumplimiento de las actividades estipuladas en el PAT, este se vinculó al **Programa Presupuestario BBH.C.P.301.J Sistema Estatal de Planeación Democrática para el Bienestar** para que a través de **un componente y seis actividades en materia de Contraloría Ciudadana** se concluya exitosamente al finalizar el ejercicio fiscal toda la planeación planteada en el presente documento. Los indicadores son:

- **C1.** Porcentaje de Cumplimiento de las actividades del Cronograma del PAT de CCC.
- **A1.C1** Porcentaje de cumplimiento en la promoción para la constitución y/o renovación de CCC.
- **A2.C1** Porcentaje de cumplimiento en la constitución y/o renovación y capacitación de CCC.
- **A3.C1** Porcentaje de cumplimiento en la entrega de folios de registro a los CCC.
- **A4.C1** Porcentaje de cumplimiento en reuniones de seguimiento PAT y actos de apertura de sobres.
- **A5.C1** Porcentaje de cumplimiento en la verificación del funcionamiento de CCC.
- **A6.C1** Porcentaje de cumplimiento en la presentación y gestión de la validación de los informes del cumplimiento del programa de trabajo de CCC.



## ESTRATEGIA DE CONTRALORÍA CIUDADANA

Además se tiene el compromiso de reportar los formatos XXXVII en el **Sistema de Portales de Transparencia (SIPOT)**, asimismo en **Obligaciones de Transparencia en el Portal de Internet de la SEFIPLAN** a más tardar quince días posterior al trimestre que se reporta, mediante los cuales se informa a la población los mecanismos en materia de Contraloría Ciudadana en la SEFIPLAN. Los formatos en mención son:

- **LTAIPVIL15XXXVIIa.** Participación ciudadana mecanismos de participación ciudadana y,
- **LTAIPVIL15XXXVIIb.** Participación ciudadana\_resultado de los mecanismos de participación;

Su consulta podrá ser a través de:

<https://consultapublicamx.inai.org.mx/vut-web/faces/view/consultaPublica.xhtml#inicio>



**VERACRUZ**  
GOBIERNO  
DEL ESTADO



**SEFIPLAN**  
Secretaría de Finanzas  
y Planeación

**SUBSEP**  
Subsecretaría de Planeación

**PLANEACIÓN**  
Dirección General del Sistema  
Estatal de Planeación

## ESTRATEGIA DE CONTRALORÍA CIUDADANA

Las **Evaluaciones o seguimiento** a las que pueda ser sujetas las líneas de acción del Programa Sectorial de Finanzas Públicas y Planeación 2019-2024, en materia del PAT , serán atendidas por la SEFIPLAN.

La Unidad de Transparencia a través del «Comité de Transparencia» trabajará con la Subsecretaría de Planeación la consolidación de los **avisos de privacidad** del Programa en lo que respecta al manejo interno de datos personales, sin perjuicio a los establecidos a los Formatos Oficiales por parte de Contraloría General del Estado.

Se elaboraran «**Informes Estadístico y Descriptivo**» por cada Informe Trimestral que acompañe al Anexo CGE.CCC.15 y su Anexo descriptivo.





## **ESTRATEGIA DE CONTRALORÍA CIUDADANA**

A continuación, se presenta el listado de los anexos que forman parte de la estrategia que se ha venido comentando para dar cumplimiento a los trabajos de Contraloría Ciudadana en la SEFIPLAN:

- **Anexo 1. Comités que pierden su vigencia en el presente año**
- **Anexo 2. Comités vigentes que se renovaron en 2020 y se encuentran operando**



# ANEXO 1

<b>COMITÉS QUE PIERDEN VIGENCIA EN 2021</b>			
<b>No.</b>	<b>NOMBRE DEL COMITÉ (OBRA, ACCIÓN O SERVICIO)</b>	<b>LOCALIDAD/MUNICIPIO</b>	<b>FECHA QUE PIERDEN VIGENCIA</b>
1	Oficina de Hacienda del Estado	Paso del Macho	11/01/2021
2	Oficina de Hacienda del Estado	Misantla	31/01/2021
3	Oficina de Hacienda del Estado	Alvarado	07/02/2021
4	Oficina de Hacienda del Estado	Chicontepec	13/02/2021
5	Oficina de Hacienda del Estado	Cosamaloapan	21/02/2021
6	Oficina de Hacienda del Estado	Naranjos	28/02/2021
7	Oficina de Hacienda del Estado	Tamalín	04/03/2021
8	Oficina de Hacienda del Estado	Tuxpan	15/03/2021
9	Oficina de Hacienda del Estado	Veracruz	29/03/2021
10	Cobraduría de Hacienda del Estado	Cotaxtla	16/04/2021
11	Oficina de Hacienda del Estado	Jalacingo	22/04/2021
12	Oficina de Hacienda del Estado	Villa Azueta	23/04/2021
13	Delegación Regional del Patrimonio del Estado	Xalapa	24/04/2021
14	Delegación Regional del Patrimonio del Estado	Cosamaloapan	25/04/2021



## ANEXO 1

COMITÉS QUE PIERDEN VIGENCIA EN 2021			
No.	NOMBRE DEL COMITÉ (OBRA, ACCIÓN O SERVICIO)	LOCALIDAD/MUNICIPIO	FECHA QUE PIERDEN VIGENCIA
15	Oficina de Hacienda del Estado	Coatzacoalcos	29/05/2021
16	Oficina de Hacienda del Estado	Las Choapas	29/05/2021
17	Oficina de Hacienda del Estado	Nautla	06/06/2021
18	Oficina de Hacienda del Estado	Jáltipan	07/06/2021
19	Oficina de Hacienda del Estado	Cosautlán	10/06/2021
20	Cobraduría de Hacienda del Estado	Ixhuatlán del Café	10/06/2021
21	Oficina de Hacienda del Estado	Coscomatepec	13/06/2021
22	Oficina de Hacienda del Estado	Totutla	17/06/2021
23	Oficina de Hacienda del Estado	Agua Dulce	19/06/2021
24	Oficina de Hacienda del Estado	Xalapa - Norte	21/06/2021
25	Oficina de Hacienda del Estado	Cardel	10/07/2021
26	Oficina de Hacienda del Estado	Xalapa - Sur	01/08/2021
27	Oficina de Hacienda del Estado	Comapa	05/08/2021
28	Oficina de Hacienda del Estado	Tamiahua	06/08/2021



## ANEXO 1

<b>COMITÉS QUE PIERDEN VIGENCIA EN 2021</b>			
<b>No.</b>	<b>NOMBRE DEL COMITÉ (OBRA, ACCIÓN O SERVICIO)</b>	<b>LOCALIDAD/MUNICIPIO</b>	<b>FECHA QUE PIERDEN VIGENCIA</b>
29	Oficina de Hacienda del Estado	Juan Rodríguez Clara	26/08/2021
30	Oficina de Hacienda del Estado	San Juan Evangelista	30/08/2021
31	Oficina de Hacienda del Estado	Plan de Arroyos	02/09/2021
32	Oficina de Hacienda del Estado	Vega de Alatorre	02/09/2021
33	Oficina de Hacienda del Estado	Acayucan	06/09/2021
34	Oficina de Hacienda del Estado	Isla	06/09/2021
35	Oficina de Hacienda del Estado	Alto Lucero	09/09/2021
36	Oficina de Hacienda del Estado	Medellín	11/09/2021
37	Oficina de Hacienda del Estado	Perote	12/09/2021
38	Oficina de Hacienda del Estado	Poza Rica	17/09/2021
39	Oficina de Hacienda del Estado	Zongolica	17/09/2021
40	Oficina de Hacienda del Estado	Juchique de Ferrer	20/09/2021
41	Oficina de Hacienda del Estado	Naolinco	23/09/2021
42	Oficina de Hacienda del Estado	Oluta	02/10/2021



## ANEXO 1

<b>COMITÉS QUE PIERDEN VIGENCIA EN 2021</b>			
<b>No.</b>	<b>NOMBRE DEL COMITÉ (OBRA, ACCIÓN O SERVICIO)</b>	<b>LOCALIDAD/MUNICIPIO</b>	<b>FECHA QUE PIERDEN VIGENCIA</b>
43	Oficina de Hacienda del Estado	Coatepec	04/10/2021
44	Oficina de Hacienda del Estado	Minatitlán	08/10/2021
45	Cobraduría de Hacienda del Estado	Sayula de Alemán	08/10/2021
46	Dirección General de Inversión Pública	Xalapa	09/10/2021
47	Oficina de Hacienda del Estado	Playa Vicente	10/10/2021
48	Cobraduría de Hacienda del Estado	Piedras Negras	14/10/2021
49	Oficina de Hacienda del Estado	Tlalixcoyan	14/10/2021
50	Oficina de Hacienda del Estado	Gutiérrez Zamora	22/10/2021
51	Oficina de Hacienda del Estado	Omealca	24/10/2021
52	Oficina de Hacienda del Estado	Tezonapa	24/10/2021
53	Oficina de Hacienda del Estado	Tlacotalpan	25/10/2021
54	Oficina de Hacienda del Estado	Martínez de la Torre	28/10/2021
55	Oficina de Hacienda del Estado	San Andrés Tuxtla	28/10/2021
56	Cobraduría de Hacienda del Estado	El Higo	28/10/2021



# ANEXO 1

<b>COMITÉS QUE PIERDEN VIGENCIA EN 2021</b>			
<b>No.</b>	<b>NOMBRE DEL COMITÉ (OBRA, ACCIÓN O SERVICIO)</b>	<b>LOCALIDAD/MUNICIPIO</b>	<b>FECHA QUE PIERDEN VIGENCIA</b>
57	Delegación Regional del Patrimonio del Estado	Minatitlán	30/10/2021
58	Oficina de Hacienda del Estado	Huatusco	30/10/2021
59	Oficina de Hacienda del Estado	Paso de Ovejas	31/10/2021
60	Oficina de Hacienda del Estado	Álamo	04/11/2021
61	Delegación Regional del Patrimonio del Estado	San Andrés Tuxtla	04/11/2021
62	Delegación Regional del Patrimonio del Estado	Martínez de la Torre	08/11/2021
63	Oficina de Hacienda del Estado	Lerdo de Tejada	11/11/2021
64	Oficina de Hacienda del Estado	Tihuatlán	13/11/2021
65	Oficina de Hacienda del Estado	San Rafael	15/11/2021
66	Oficina de Hacienda del Estado	Tierra Blanca	18/11/2021
67	Oficina de Hacienda del Estado	Actopan	19/11/2021
68	Oficina de Hacienda del Estado	Tantoyuca	22/11/2021
69	Oficina de Hacienda del Estado	Córdoba	25/11/2021
70	Oficina de Hacienda del Estado	Pánuco	25/11/2021
<b>TOTAL DE COMITÉS QUE PIERDEN VIGENCIA: 70</b>			



## ANEXO 2

### COMITÉS QUE SE ENCUENTRAN VIGENTES Y OPERANDO

No.	NOMBRE DEL COMITÉ (OBRA, ACCIÓN O SERVICIO)	LOCALIDAD/MUNICIPIO	FECHA DE RENOVACIÓN
1	Oficina de Hacienda del Estado	Platón Sánchez	07/02/2020
2	Cobraduría de Hacienda del Estado	Cosoleacaque	08/02/2020
3	Oficina de Hacienda del Estado	Boca del Río	12/02/2020
4	Oficina de Hacienda del Estado	Nanchital	12/02/2020
5	Oficina de Hacienda del Estado	Papantla	14/02/2020
6	Oficina de Hacienda del Estado	Jesús Carranza	17/02/2020
7	Oficina de Hacienda del Estado	Yanga	27/02/2020
8	Oficina de Hacienda del Estado	Orizaba	02/03/2020
9	Oficina de Hacienda del Estado	Huayacocotla	06/03/2020
10	Oficina de Hacienda del Estado	Espinal	09/03/2020
11	Oficina de Hacienda del Estado	Cerro Azul	18/03/2020
12	Oficina de Hacienda del Estado	Chontla	25/03/2020
13	Oficina de Hacienda del Estado	Altotonga	11/05/2020
14	Oficina de Hacienda del Estado	Juan Díaz Covarrubias	29/05/2020



## ANEXO 2

<b>COMITÉS QUE SE ENCUENTRAN VIGENTES Y OPERANDO</b>			
<b>No.</b>	<b>NOMBRE DEL COMITÉ (OBRA, ACCIÓN O SERVICIO)</b>	<b>LOCALIDAD/MUNICIPIO</b>	<b>FECHA DE RENOVACIÓN</b>
15	Oficina de Hacienda del Estado	Ixhuatlán de Madero	22/06/2020
16	Oficina de Hacienda del Estado	Ozuluama	30/06/2020
17	Delegación Regional del Patrimonio del Estado	Tuxpan	03/07/2020
18	Oficina de Hacienda del Estado	Ciudad Cuauhtémoc	13/07/2020
19	Oficina de Hacienda del Estado	Yecuatla	20/07/2020
20	Oficina de Hacienda del Estado	Tres Valles	01/09/2020
21	Delegación Regional del Patrimonio del Estado	Veracruz	07/09/2020
22	Oficina de Hacienda del Estado	Tempoal	18/09/2020
23	Delegación Regional del Patrimonio del Estado	Coatzacoalcos	29/09/2020
24	Delegación Regional del Patrimonio del Estado	Pánuco	30/09/2020
25	Oficina de Hacienda del Estado	Soledad de Doblado	23/10/2020
26	Delegación Regional del Patrimonio del Estado	Poza Rica	17/11/2020
27	Oficina de Hacienda del Estado	Cazones de Herrera	19/11/2020
28	Delegación Regional del Patrimonio del Estado	Córdoba	27/11/2020
<b>TOTAL DE COMITÉS VIGENTES Y OPERANDO: 28</b>			





**VERACRUZ**  
GOBIERNO  
DEL ESTADO



**SEFIPLAN**  
Secretaría de Finanzas  
y Planeación

**SUBSEP**  
Subsecretaría de Planeación

**PLANEACIÓN**  
Dirección General del Sistema  
Estatil de Planeación

## FIRMA

El presente **Programa Anual de Trabajo de Contraloría Ciudadana** que incluye la **estrategia y cronograma de Contraloría Ciudadana 2021**, está dado en la sede de la Secretaría de Finanzas y Planeación en la Ciudad de Xalapa Enríquez, Veracruz de Ignacio de la Llave y con fundamento en el Artículo 41 Fracción XXIII y 44 Fracción XVI del Reglamento Interno de SEFIPLAN, **se firma a los veinticinco días del mes de enero del año dos mil veintiuno.**

ELABORA

-----  
DR. DARÍO FABIÁN HERNÁNDEZ GONZÁLEZ  
DIRECTOR GENERAL DEL SISTEMA ESTATAL DE PLANEACIÓN

PRESENTA

-----  
LIC. JOSÉ MANUEL POZOS DEL ÁNGEL  
SUBSECRETARIO DE PLANEACIÓN Y  
ENLACE INSTITUCIONAL DE CONTRALORÍA CIUDADANA  
EN LA SECRETARÍA DE FINANZAS Y PLANEACIÓN





**VERACRUZ**  
GOBIERNO  
DEL ESTADO

**SECRETARÍA DE FINANZAS Y PLANEACIÓN**

Av. Xalapa No. 301, Col Unidad del Bosque

C.P. 91017 Xalapa, Ver.

Tel. 228 8421400

[www.sefiplan.gob.mx](http://www.sefiplan.gob.mx)