



VERACRUZ
GOBIERNO
DEL ESTADO

SEMSys
Subsecretaría de Educación
Media Superior y Superior



SEV
Secretaría
de Educación

 **conalep**
Veracruz

Evaluación FAETA 2020





VERACRUZ
GOBIERNO
DEL ESTADO

SEMSyS

Subsecretaría de Educación
Media Superior y Superior



SEV

Secretaría
de Educación



INTRODUCCIÓN





Misión

- La misión del Colegio de Educación Profesional Técnica del Estado de Veracruz, es formar Profesionales Técnicos Bachiller competentes, brindamos capacitación laboral, servicios tecnológicos y evaluación para la certificación en estándares de competencia laboral, a través de un Modelo Educativo de Calidad para la Competitividad



REUNIÓN ESTATAL
DE CAPACITACIÓN
Y CERTIFICACIÓN
DE COMPETENCIAS



Visión

- Somos la Institución para la Formación de Profesionales Técnicos Bachiller, del Sistema de Educación Media Superior del Estado de Veracruz que mejor responde a las necesidades de los sectores productivos y la sociedad, con estándares de clase mundial.



Valores

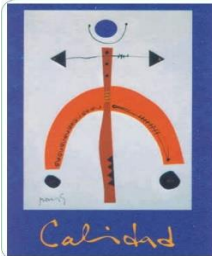

Calidad

La calidad no es un accidente, es producto de nuestro trabajo, esfuerzo y dedicación.

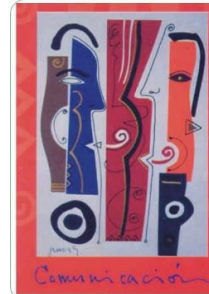

Comunicación

La comunicación es un arte, no solo significa oír y hablar con las personas; sino escucharlas y entenderlas.

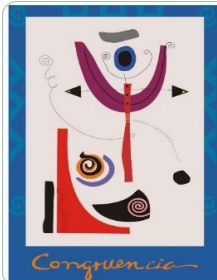

Congruencia

Lo importante en tu vida no será lo que pienses que harás, lo que digas que has hecho, si no lo que realmente hagas, por lo que debe haber similitud entre lo dicho y lo hecho en todos los aspectos de nuestra vida, y siempre debemos guardar una relación lógica y coherente entre estos aspectos.

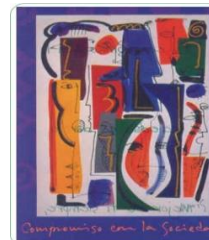

Compromiso con la sociedad

Tu compromiso con la sociedad es dar lo mejor de ti siempre, cualquiera que sea tu oficio o profesión.



Valores

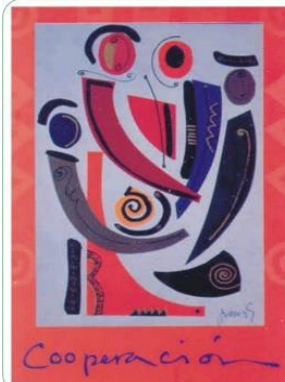

Cooperación

La forma en que un equipo juega en conjunto determina su éxito. Puedes contar con el mejor grupo de individuos en el mundo, pero si no juegan juntos nunca lograrán alcanzar sus metas.

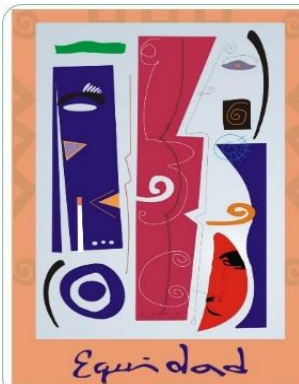

Equidad

Dar a cada quien lo que le corresponde y tratar por igual a nuestros semejantes, para reducir las desigualdades que aquejan a la sociedad en los aspectos social y educativo. Fomentar el aprendizaje y la formación permanente, la educación formal y la no formal, además de ser un acto de justicia, es un hecho necesario para el desarrollo estatal y nacional. La equidad en el ámbito educativo requiera la formación escolarizada de profesionales que se incorporen al aparato productivo estatal, la capacitación laboral y social, y el reconocimiento y certificación de saberes, habilidades y destrezas, independientemente de la formación en que se hayan adquirido.

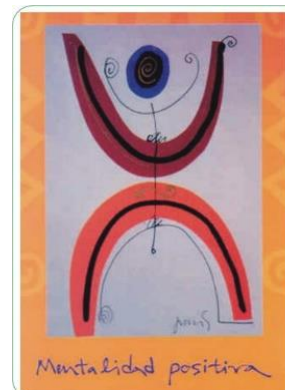

Mentalidad positiva

En vez de preocuparnos por el futuro, debemos trabajar para forjarlo.



Valores

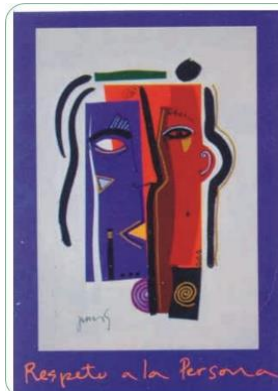

Respeto a la persona

El respeto significa reconocer y fomentar la valía, dignidad e individualidad de cada persona.



Superación

La superación constante es una actitud que permite al ser humano vivir plenamente la vida y entender la realidad de este mundo cambiante en el que vivimos que impone la necesidad de aprender a aprender. La superación implica valorar nuestro desarrollo personal, social y laboral, sabedores de que el aprendizaje inicia con el nacimiento mismo y no termina si no con la muerte. Ser mejores cada día significa además que día con día hacemos de CONALEP una mejor institución educativa formadora de hombres y mujeres estratégicos para el desarrollo sustentable del Estado de Veracruz.

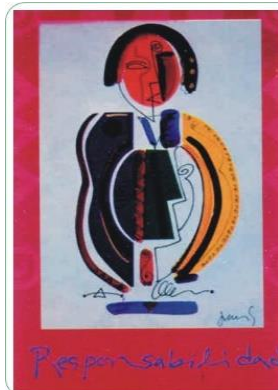

Responsabilidad

La responsabilidad de un líder es marcar el paso y abrir el camino, pero solo trabajando en equipo se logrará triunfar.





VERACRUZ
GOBIERNO
DEL ESTADO

SEMSyS
Subsecretaría de Educación
Media Superior y Superior



SEV
Secretaría
de Educación

 **conalep**
Veracruz

Colegio de Educación Profesional Técnica del Estado de Veracruz



Publicación de Decreto y Estatuto

GACETA OFICIAL

ÓRGANO DEL GOBIERNO DEL ESTADO DE VERACRUZ DE IGNACIO DE LA LLAVE

DIRECTORA DE LA GACETA OFICIAL
JOYCE DIAZ ORDOZ CASTRO

Guilbert Zarcera s/n Esq. Diego Lefeo, Col. Centro

Tel. 22 88 17 81 54

Xalapa-Enriquez, Ver.

Tomo CCH

Xalapa-Enriquez, Ver., martes 22 de diciembre de 2020

Núm. Est. 510

SUMARIO

GOBIERNO DEL ESTADO

PODER EJECUTIVO

Oficina del Gobernador

DECRETO POR EL QUE SE REFORMAN Y ADICIONAN DIVERSAS DISPOSICIONES DEL DECRETO POR EL QUE SE CREA EL COLEGIO DE EDUCACIÓN PROFESIONAL TÉCNICA DEL ESTADO DE VERACRUZ.

folio 1341

Secretaría de Educación

ESTATUTO ORGÁNICO DEL COLEGIO DE EDUCACIÓN PROFESIONAL TÉCNICA DEL ESTADO DE VERACRUZ.

folio 1342

NÚMERO EXTRAORDINARIO
TOMO II



Estructura Orgánica



**Colegio de Educación Profesional Técnica
del Estado de Veracruz
Estructura Orgánica**

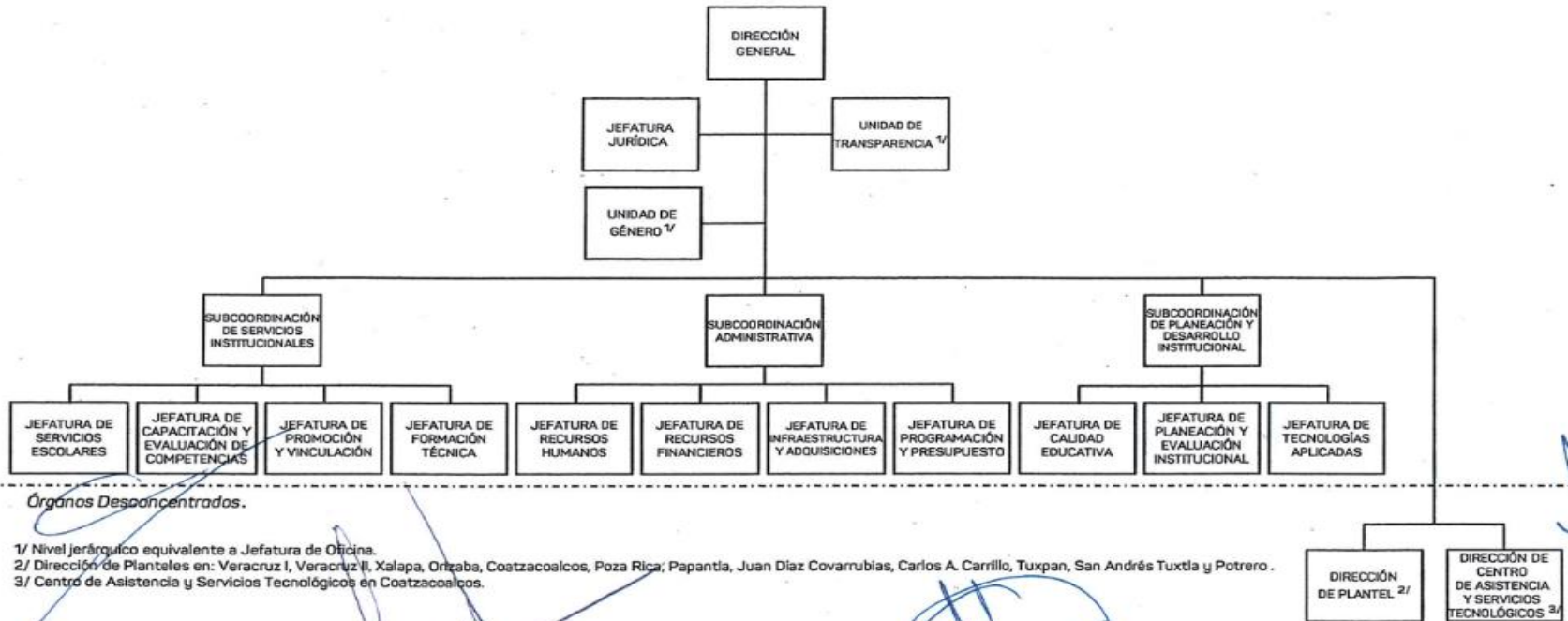

Órganos Desconcentrados.

1/ Nivel jerárquico equivalente a Jefatura de Oficina.

2/ Dirección de Plantales en: Veracruz I, Veracruz II, Xalapa, Orizaba, Coatzacoalcos, Poza Rica, Papantla, Juan Díaz Covarrubias, Carlos A. Carrillo, Tuxpan, San Andrés Tuxtla y Potrero.

3/ Centro de Asistencia y Servicios Tecnológicos en Coatzacoalcos.

Lic. Jesús Guillermo Arévalo Owseykoff
Director General del Colegio de Educación
Profesional Técnica del Estado de Veracruz

Lic. Jorge Aponte Sánchez
Subcoordinador Administrativo del Colegio de
Educación Profesional Técnica del Estado de Veracruz



VERACRUZ
GOBIERNO
DEL ESTADO

SEMSyS
Subsecretaría de Educación
Media Superior y Superior



SEV
Secretaría
de Educación

conalep
Veracruz



057

Veracruz I
Veracruz

058

Don Juan Osorio
López
Coatzacoalcos

103

Potrero
Atoyac

104

Juan Díaz Covarrubias
Hueyapan de Ocampo

122

Dr. Gonzalo Aguirre
Beltrán
Carlos A. Carrillo

144

Veracruz II
Veracruz

162

Manuel Rivera Cambas
Xalapa

15 PLANTELES

165

Lic. Jesús Reyes
Heróles
Tuxpan

177

Poza Rica
Poza Rica

201

Dr. Guillermo Figueroa
Cárdenas
San Andrés Tuxtla

244

Manuel Maples Arce
Papantla

252

Orizaba
Orizaba

320

Vega de Alatorre
Vega de Alatorre

337

Álamo
Álamo

338

Córdoba
Córdoba



VERACRUZ
GOBIERNO
DEL ESTADO



SEV
Secretaría
de Educación

SEMSyS
Subsecretaría de Educación
Media Superior y Superior





VERACRUZ
GOBIERNO
DEL ESTADO

SEMSyS

Subsecretaría de Educación
Media Superior y Superior



SEV

Secretaría
de Educación



Marco Normativo



Home > Normatividad

NORMATIVIDAD

I. MARCO NORMATIVO.

- **Federal**
- **Estatal**
- **Propios**
- **Internacional**



FRACC. 01.1 – FEDERAL

- [Constitucion Politica de los Estados Unidos Mexicanos.](#)
- [Código Fiscal de la Federación.](#)

LEYES

- [LEY FEDERAL PARA PREVENIR Y ELIMINAR LA DISCRIMINACIÓN.](#)
- [Ley General de transparencia y Acceso a la Información Pública.](#)
- [Ley de Adquisiciones, Arrendamientos y Servicios del Sector Público.](#)
- [Ley de Coordinación Fiscal.](#)
- [Ley Federal de Presupuesto y Responsabilidad Hacendaria.](#)
- [Ley de Disciplina Financiera de Entidades Federativas y Municipios.](#)
- [Ley General de Contabilidad Gubernamental.](#)
- [Ley Orgánica de la Administración Pública Federal](#)
- [Ley Federal para prevenir y eliminar la Discriminación](#)
- [Ley del Impuesto Sobre la Renta](#)
- [Ley del Instituto de Seguridad y Servicios Sociales de los Trabajadores del Estado](#)
- [Ley General de Acceso de las Mujeres a una Vida Libre de Violencia](#)
- [Ley General de Educación](#)
- [Ley General de Responsabilidades Administrativas](#)
- [Ley Federal de Responsabilidades de los Servidores Públicos](#)

LINEAMIENTOS



FRACC. 01.2 – ESTATAL

- Constitución Política del Estado de Veracruz de Ignacio de la Llave.

LEYES

- Ley de Responsabilidades Administrativas para el Estado de Veracruz de Ignacio de la Llave..
- Ley 875 de Transparencia y Acceso a la Información Pública para el Estado de Veracruz.
- Ley Orgánica del Poder Ejecutivo del Estado de Veracruz.
- Ley 848 de Transparencia.
- Ley de Adquisiciones, Arrendamientos, Administración y Enajenación de Bienes Muebles del Estado de Veracruz de Ignacio de la Llave.
- Ley de Planeación del Estado de Veracruz-Llave.
- Ley para la Igualdad entre Mujeres y Hombres para el Estado de Veracruz de Ignacio de la Llave
- LEY PARA PREVENIR Y ELIMINAR LA DISCRIMINACIÓN EN EL ESTADO DE VERACRUZ
- Ley Estatal del Servicio Civil
- LEY DE VÍCTIMAS PARA EL ESTADO DE VERACRUZ DE IGNACIO DE LA LLAVE





VERACRUZ
GOBIERNO
DEL ESTADO

SEMSyS

Subsecretaría de Educación
Media Superior y Superior



SEV

Secretaría
de Educación



Objetivo del Fondo Federal





VERACRUZ
GOBIERNO
DEL ESTADO

SEMSyS
Subsecretaría de Educación
Media Superior y Superior



SEV
Secretaría
de Educación

conalep
Veracruz



El objetivo del Colegio es contribuir al desarrollo estatal y municipal mediante la formación de personal calificado de nivel profesional técnico bachiller, con estudios complementarios para el acceso al nivel superior y la capacitación laboral. Somos parte del Sistema Nacional de Colegios de Educación Profesional Técnica.





VERACRUZ
GOBIERNO
DEL ESTADO

SEMSyS

Subsecretaría de Educación
Media Superior y Superior



SEV

Secretaría
de Educación



Necesidades que se requieran cubrir con el recurso del Fondo





- De acuerdo a nuestro diagnóstico institucional, las acciones prioritarias a atender por parte del Conalep Veracruz son el combate al abandono y la deserción escolar, sin dejar de lado que es necesario revertir la mala imagen del Conalep ante la sociedad.
- Asimismo, se cuenta con una relación de las necesidades de mantenimiento a la planta física de los planteles.





VERACRUZ
GOBIERNO
DEL ESTADO

SEMSyS

Subsecretaría de Educación
Media Superior y Superior



SEV

Secretaría
de Educación



Situación del Conalep



Oferta educativa

Plantel	Oferta Educativa
057. Veracruz I. CCT: 30DPT0002D Paseo Floresta Ote. N° 80 esq. Bahamas, Fracc. Floresta Veracruz, Ver. C.P. 91948 Tel. 229-921 42 33	<ul style="list-style-type: none">• Electromecánica Industrial• Informática• Mantenimiento de Sistemas Electrónicos• Máquinas Herramienta
058. Don Juan Osorio López. CCT: 30DPT0005A Univ. Veracruzana Km. 9.5 Carr. Coatzacoalcos-Minatitlán, Col. El Tesoro Coatzacoalcos, Ver. C.P. 96536 Tel. 921-218 55 11	<ul style="list-style-type: none">• Electricidad Industrial• Exploración y Producción Petrolera• Mantenimiento de Sistemas Electrónicos• Química Industrial• Soporte y Mantenimiento de Equipo de Cómputo
103. Potrero. CCT: 30DPT0001E Dom. Conocido s/n, Villa Gral. Miguel Alemán Atoyac, Ver. C.P. 94965 Tel. 273-735 07 33	<ul style="list-style-type: none">• Electromecánica Industrial• Informática• Soporte y Mantenimiento de Equipo de Cómputo
104. Juan Díaz Covarrubias. CCT: 30DPT0004B Av. Conalep N° 1, Col. Obrera, Localidad Juan Díaz Covarrubias Hueyapan, Ver. C.P. 95850 Tel. 294-945 01 59	<ul style="list-style-type: none">• Contabilidad• Electromecánica Industrial• Informática
122. Dr. Gonzalo Aguirre Beltrán. CCT: 30DPT0003C Av. Río Papaloapan s/n, Col. Francisco Villa Carlos A. Carrillo, Ver. C.P. 95347 Tel. 288-882 83 56	<ul style="list-style-type: none">• Electromecánica Industrial• Enfermería General• Informática
144. Veracruz II. CCT: 30DPT0006Z Prolongación Cuauhtémoc s/n esq. Verduzco, Fracc. Los Pinos Veracruz, Ver. C.P. 91870 Tel. 229-938 04 15	<ul style="list-style-type: none">• Administración• Informática• Mecatrónica• Refrigeración y Climatización



Plantel

Oferta Educativa

162. Manuel Rivera Cambas, CCT: 30DPT0008Y

Jorge Serdán N° 32, Col. El Mirador
Xalapa, Ver. C.P. 91170
Tel. 228-815 89 52

- Asistente Directivo
- Ciencia de Datos e Inteligencia Artificial
- Hospitalidad Turística
- Informática

165. Lic. Jesús Reyes Heróles, CCT: 30DPT0007Z

2° de General Silva y Nacional, Col. Congregación Santiago de la
Peña Tuxpan, Ver. C.P. 92770
Tel. 783-834 44 08

- Enfermería General
- Informática
- Motores a Diésel

177. Poza Rica, CCT: 30DPT0010M

Misantla s/n, Col. Ejido Arroyo del Maíz
Poza Rica, Ver. C.P. 93230
Tel. 782-823 13 35

- Contabilidad
- Electromecánica Industrial
- Exploración y Producción Petrolera
- Hospitalidad Turística
- Telecomunicaciones

201. Dr. Guillermo Figueroa Cárdenas, CCT: 30DPT0009X

Av. Dr. Guillermo Figueroa Cárdenas s/n, Col. Buenavista
San Andrés Tuxtla, Ver. C.P. 95790
Tel. 294-942 28 38

- Administración
- Enfermería General
- Informática

244. Manuel Maples Arce, CCT: 30DPT0011L

Prolongación 16 de Septiembre s/n, Col. Centro
Papantla, Ver. C.P. 93400
Tel. 784-842 10 21

- Administración
- Informática
- Soporte y Mantenimiento de Equipo de Cómputo

252. Orizaba, CCT: 30DPT0012K

Calle Vicente M. Corona s/n, Col. El Espinal
Orizaba, Ver. C.P. 94330
Tel. 272-726 08 65

- Electromecánica Industrial
- Informática
- Motores a Diésel
- Química Industrial





Plantel	Oferta Educativa
<p>320. Vega de Alatorre. CCT: 30DPT0013J Carr. Fed. Cardel-Nautla Km. 83, Col. Deportiva Emilio Carranza Vega de Alatorre, Ver. C.P. 93981 Tel. 235-327 48 04</p>	<ul style="list-style-type: none">• Administración• Electromecánica Industrial• Informática
<p>337. Álamo. CCT: 30DPT0014I Calle Niño Perdido Núm. 4, Col. Francisco I Madero Álamo Tempapache, Ver. CP. 92730 email: conalep_alamo@ver.conalep.edu.mx</p>	<ul style="list-style-type: none">• Contabilidad• Electromecánica Industrial
<p>338. Córdoba. CCT: 30DPT0015H Retorno Enrique Vargas Amayo s/n, Col. Unidad Hab. Erasto Portilla Córdoba, Ver. CP 94680 e-mail: conalep_cordoba@ver.conalep.edu.mx</p>	<ul style="list-style-type: none">• Administración• Mecatrónica



Resultados EMESSE 2020

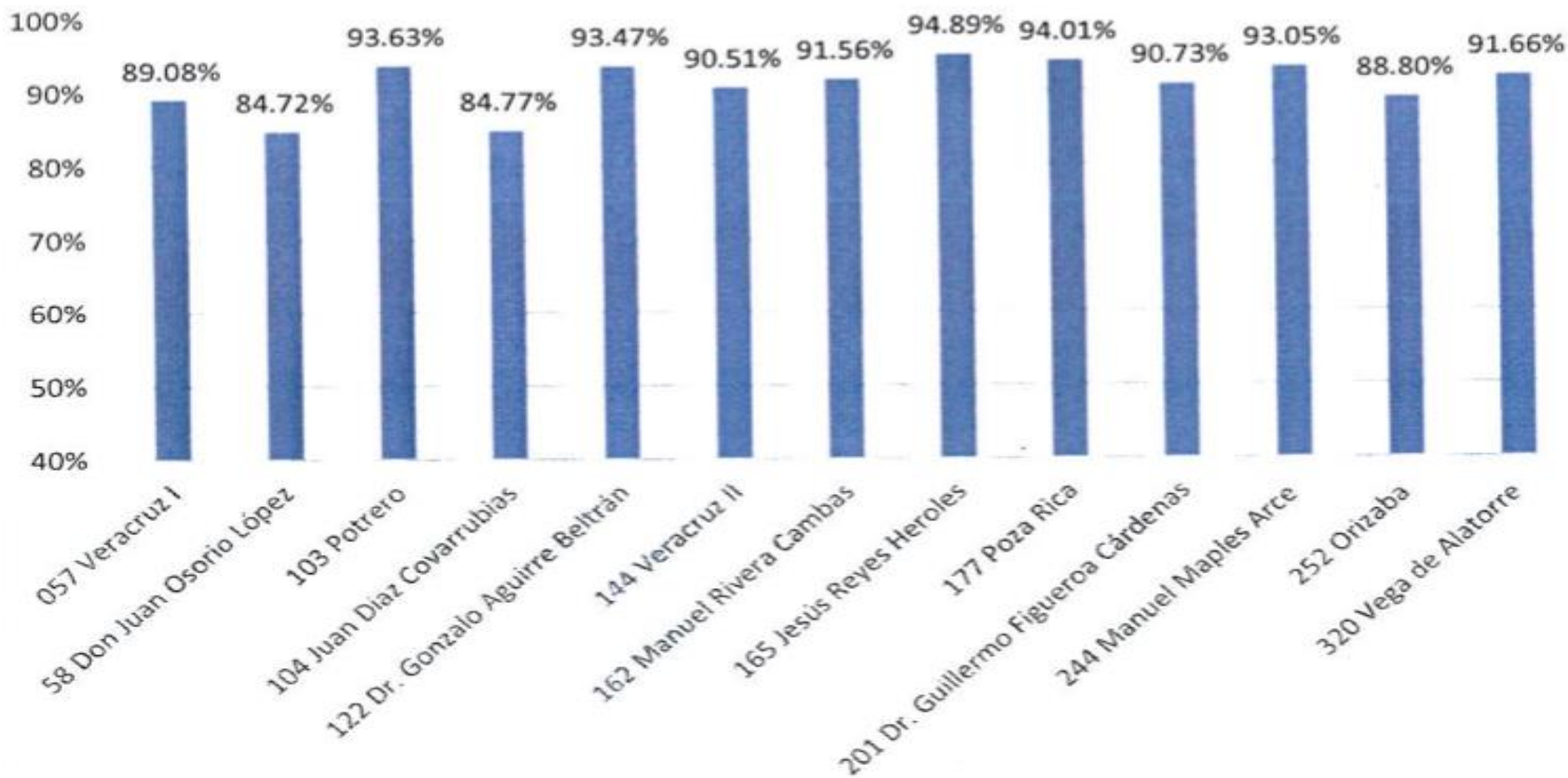

Se obtuvo en promedio 90.84% sobre la el mínimo puntaje de satisfacción de 80%





VERACRUZ
GOBIERNO
DEL ESTADO

SEMSyS

Subsecretaría de Educación
Media Superior y Superior



SEV

Secretaría
de Educación



H. Junta Directiva Conalep Veracruz



Integración Junta Directiva

No.	Sector	Dependencia	Derecho a
1	Público	SEV (Estatal)	Voz y Voto
2	Público	SEFIPLAN (Estatal)	Voz y Voto
3	Público	SEDECOP (Estatal)	Voz y Voto
4	Público	SEDESOL(Estatal)	Voz y Voto
5	Público	CONALEP Nacional (Federal)	Voz y Voto
6	Público	SEP (Federal)	Voz y Voto
7	Privado	3 Miembros de Comité de Vinculación (Estatal)	Voz y Voto
No.	Sector	Dependencia	Derecho a
8	Público	CGE (Estatal)	Voz
9	Público	OIC (Estatal)	Voz
No.	Sector	Dependencia	Derecho a
10	Público	CONALEP Director General Estatal (Secretario Técnico)	Voz

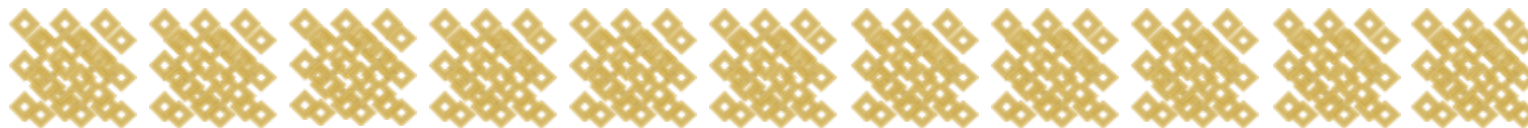



VERACRUZ
GOBIERNO
DEL ESTADO

SEMSyS

Subsecretaría de Educación
Media Superior y Superior



SEV

Secretaría
de Educación



Resultados de los recursos del Fondo



Con los recursos provenientes de FAETA el Conalep Veracruz otorga los servicios de formación profesional técnica bachiller con una visión integral para los jóvenes veracruzanos.

Resultados 2020	
Educandos en el semestre 1.20.21 (Record Historico para el Colegio)	10,340
Porcentaje de Eficiencia terminal. (Segundo lugar nivel Nacional)	72.37%
Alumnos (as) egresaron.	2,496
Cursos de Capacitación al sector productivo	101
Personas capacitadas del sector productivo .	2,265
Evaluaciones practicadas en estándares de competencias.	1,403





VERACRUZ
GOBIERNO
DEL ESTADO

SEMSyS

Subsecretaría de Educación
Media Superior y Superior



SEV

Secretaría
de Educación

conalep
Veracruz

Impacto de la emergencia sanitaria



- A partir del 23 de marzo, Conalep Veracruz suspendió actividades académicas y administrativas de manera presencial y se implementaron acciones para salvaguardar la integridad física de su comunidad.
- Diversas instancias promovieron cursos y pláticas sobre temas relacionados a la enfermedad COVID-19, así como al manejo de emociones con asesoría externa de apoyo a la comunidad.



- La emergencia sanitaria no afectó el manejo, control, reporte, evaluación y auditoría del Fondo, por ejemplo, en materia de fiscalización, los entes implementaron medidas para llevarla a cabo a distancia usando herramientas tecnológicas.
- Como Colegio de educación media superior ante la pandemia, nuestro mayor reto fue mantener la calidad educativa y el aumento de matrícula.





VERACRUZ
GOBIERNO
DEL ESTADO

SEMSyS

Subsecretaría de Educación
Media Superior y Superior



SEV

Secretaría
de Educación

 **conalep**
Veracruz

Información del Fondo Momento Contable



La información sobre el presupuesto y su manejo por Momento Contable esta disponible en el portal Web del colegio en el menú desplegable **Transparencia Proactiva « REFET »**

REFET

Artículos

Recursos Federales Transferidos en 2020.

- [Reporte del 1er Trimestre de 2020.](#)
- [Reporte del 2do Trimestre de 2020.](#)
- [Reporte del 3er Trimestre de 2020.](#)
- [Reporte del 4to Trimestre de 2020.](#)

Recursos Federales Transferidos en 2019.

- [Reporte del 1er Trimestre de 2019.](#)

BUSCADOR

NOTICIAS RECIENTES



Arranca la obra para la construcción del plantel 337 Álamo.

21 Mar, 2021





VERACRUZ
GOBIERNO
DEL ESTADO

SEMSyS

Subsecretaría de Educación
Media Superior y Superior



SEV

Secretaría
de Educación



Porcentaje de las aportaciones del Fondo



Las aportaciones del Fondo se han dado de la siguiente manera

Montos FAETA Conalep Veracruz		
Año fiscal	Aportaciones del Fondo autorizados	Porcentaje de incremento
2018	\$229,060,172.00	4.60%
2019	\$235,003,248.00	2.528%
2020	\$242,077,742.00	2.922%

Nota: El incremento promedio es del 3.36%. Presupuestos iniciales autorizados

Una disminución o eliminación de fondo impactaría al colegio de una manera significativa del cual, depende presupuestalmente del 85% para operar.





VERACRUZ
GOBIERNO
DEL ESTADO

SEMSyS

Subsecretaría de Educación
Media Superior y Superior



SEV

Secretaría
de Educación



Subejercicio



- En el ejercicio 2020 el monto de subejercicio de presupuestos FAETA en el Conalep Veracruz fue de cero pesos.





VERACRUZ
GOBIERNO
DEL ESTADO

SEMSyS
Subsecretaría de Educación
Media Superior y Superior



SEV
Secretaría
de Educación

 **conalep**
Veracruz

Rendimientos



- Cantidad de Rendimientos del Fondo en 2020:

\$363,347.93

- Los rendimientos del fondo FAETA fueron utilizados en su totalidad para la adquisición de material para talleres de los planteles, esto previo a la aprobación de acuerdo por la H. Junta Directiva del Colegio.





VERACRUZ
GOBIERNO
DEL ESTADO

SEMSyS

Subsecretaría de Educación
Media Superior y Superior



SEV

Secretaría
de Educación



Destino de Fondo



Objetivo:

- Educar jóvenes veracruzanos de manera integral mediante la formación profesional técnica bachiller a nivel medio superior.
- Se capacita a trabajadores del sector productivo a través de cursos de formación de personal y evaluaciones de competencias.

Link: <https://conalepveracruz.edu.mx/sin-categoria/2020/01/25/informes-de-junta-directiva/>



25
ENE

Informes de Junta Directiva

By Farid Scott / In Sin Categoría

Información correspondiente a 2020

1. [Informe Enero – Marzo 2020](#)
2. [Informe Enero – Julio 2020](#)
3. [Informe Julio-septiembre 2020](#)

Información correspondiente a 2019

BUSCADOR

NOTICIAS RECIENTES





VERACRUZ
GOBIERNO
DEL ESTADO

SEMSyS

Subsecretaría de Educación
Media Superior y Superior



SEV

Secretaría
de Educación



Indicadores Federales, Estatales e Institucionales





Indicadores MIR Federal - Secretaría de Hacienda y Crédito Público (Sistema de Recursos Federales Transferidos)			
Nivel de Objetivo	Nombre del Indicador	Frecuencia de medición	% de cumplimiento
Propósito	Porcentaje de Eficiencia terminal del CONALEP	Anual	100.00
Componente	Porcentaje de personal docente CONALEP en la entidad federativa Financiado con presupuesto FAETA	Anual	99.96
Componente	Porcentaje de absorción del CONALEP en la Entidad Federativa	Anual	101.98
Componente	Tasa de variación de la matrícula del CONALEP en la Entidad Federativa	Anual	101.73
Actividad	Porcentaje de presupuesto FAETA ejercido en el pago de nómina docente	Trimestral	101.40
Actividad	Porcentaje de presupuesto ejercido en gasto de operación respecto del total autorizado	Trimestral	105.19



Indicadores Estatales (Programas Presupuestarios) o Actividades Institucionales - PP. ACD.L.I.039.B Educación Profesional Técnica Bachiller 2020

Nivel de Objetivo	Nombre del Indicador	Frecuencia de medición	% de cumplimiento
Fin	Cobertura en Media Superior	Anual	106.61
Propósito	Proporción de Egresados Titulados	Anual	102.03
Componente 1	Proporción de Eficiencia Terminal	Anual	103.06
Componente 2	Proporción de docentes actualizados y evaluados	Seemstral	29.12
Componente 3	Incremento de personas capacitadas en competencias	Anual	-33793.75





VERACRUZ
GOBIERNO
DEL ESTADO

SEMSyS

Subsecretaría de Educación
Media Superior y Superior



SEV

Secretaría
de Educación



Auditorías



1. El Fondo del ejercicio fiscal 2019, la Auditoría Superior de la Federación en el informe del resultado el Colegio no presento procedimientos para solventación.
 2. El Órgano Interno de Control en la que en el informe de resultados se tuvieron cinco observaciones relevantes y una recomendación sujeta a seguimiento, mismas que fueron solventadas oportunamente.
- La Auditoría Superior de la Federación y la Contraloría General del Estado son las instancias encargadas de llevar a cabo las auditorías al fondo FAETA durante el ejercicio fiscal 2020.





VERACRUZ
GOBIERNO
DEL ESTADO

SEMSyS

Subsecretaría de Educación
Media Superior y Superior



SEV

Secretaría
de Educación



Sistema de Recursos Federales Transferidos (SRFT)



- De manera trimestral se informa el destino y resultados obtenidos con los recursos federales transferidos a través del SRFT.
- La información el Colegio la elabora con base a los reportes presupuestales emitidos por módulo de presupuestos del SUAFOP referente al gasto del recurso FAETA.
- Coordinación con el Gobierno del Estado a través de la SEFIPLAN.





VERACRUZ
GOBIERNO
DEL ESTADO

SEMSyS

Subsecretaría de Educación
Media Superior y Superior



SEV

Secretaría
de Educación

 **conalep**
Veracruz

Mecanismos de Control Interno





- El Comité de Control y Desempeño Institucional del Conalep Veracruz (COCODI) tiene como objetivo contribuir al cumplimiento de los objetivos y metas institucionales, impulsar la implementación, funcionamiento y actualización del Sistema de Control Interno (SICI).
- En el marco de las actividades del Comité de Control y Desempeño Institucional del Conalep Veracruz (COCODI), durante el 2020, se llevaron a cabo 4 sesiones ordinarias.
- En la última sesión del año se aprobó el Catálogo de Riesgos del Conalep Veracruz.



SICI 
SISTEMA DE CONTROL INTERNO





VERACRUZ
GOBIERNO
DEL ESTADO

SEMSyS

Subsecretaría de Educación
Media Superior y Superior



SEV

Secretaría
de Educación



Página de internet



El objetivo principal de nuestro portal WEB, es proporcionar toda la información relativa al Conalep Veracruz en un solo lugar, sin tener que recurrir a enlaces externos, para que nuestros usuarios la visiten frecuentemente.

Link: <https://conalepveracruz.edu.mx/>



The screenshot shows the website's header with contact information (2288185013, 8184773 y 8184439), email (contacto@ver.conalep.edu.mx), and social media icons. The main navigation menu includes: INICIO, INSTITUCIONAL, SERVICIOS, PLANTELES, TRANSPARENCIA, OTROS, and CONTACTO. The central banner features the text "Cuadernillos de ejercicios" and "Para la formación básica y profesional". Below this, it states "Más de 30 cuadernillos a tu alcance..." and "Yo@prendo Descárgalos aquí". A horizontal timeline with four icons (document, pencil, lightbulb, key) leads to four buttons: "Clic Aquí PLATAFORMA EN LÍNEA", "Más información REINSCRIPCIONES EN LÍNEA", "Más información ADMISIONES EN LÍNEA", and "Acceso al PIDE PIDE".



La Información relacionada con el fondo para consulta en el portal, es la siguiente:

1. Marco Normativo
2. Reportes de los Recursos Federales Transferidos (REFET).
3. Programa Anual de Evaluación (PAE)
4. Consejo Nacional de Armonización Contable (CONAC)
5. Juntas Directivas
6. Rendición de cuentas
7. Transparencia
8. Comité de Control y Desempeño Institucional (COCODI)
9. Matriz de Indicadores para Resultados (MIR)





VERACRUZ
GOBIERNO
DEL ESTADO

SEMSyS

Subsecretaría de Educación
Media Superior y Superior



SEV

Secretaría
de Educación



Capacitaciones





VERACRUZ
GOBIERNO
DEL ESTADO

SEMSyS
Subsecretaría de Educación
Media Superior y Superior



SEV
Secretaría
de Educación

conalep
Veracruz

1. **Diplomado en Evaluación de Políticas y Programas Públicos 2020**
2. **Coordinado por la Secretaría de Hacienda**
3. **Crédito Público en conjunto con la Secretaría de Educación Pública.**

Es necesario mantener al personal de la ejecutora en capacitación permanente en consideración de los cambios que se pueden presentar a la normatividad en la materia.

SHCP

SECRETARÍA DE HACIENDA
Y CRÉDITO PÚBLICO



SEP

SECRETARÍA DE
EDUCACIÓN PÚBLICA

DIPLOMADO



EPP
Evaluación de Políticas
y Programas Públicos
SEGUNDA EDICIÓN

CONVOCATORIA





VERACRUZ
GOBIERNO
DEL ESTADO

SEMSyS
Subsecretaría de Educación
Media Superior y Superior



SEV
Secretaría
de Educación

 **conalep**
Veracruz

FODA



FODA Conalep Veracruz



FORTALEZAS

Programa SIGMAVER que permite llevar un control presupuestal, administrativo y financiero para facilitar a la toma de decisiones.



DEBILIDADES

Socialización insuficiente del procedimiento "**Planeación de la Gestión**"



OPORTUNIDADES

Capacitación de manera virtual ante la pandemia originada por el virus **COVID19**



AMANEZAS

No es suficiente la asignación de recursos **FAETA** para gastos de operación y no se puede ejercer gasto de inversión.





VERACRUZ
GOBIERNO
DEL ESTADO

SEMSyS

Subsecretaría de Educación
Media Superior y Superior



SEV

Secretaría
de Educación



Consecuencias y adversidades



- Ante la situación de distanciamiento social y cierre de instituciones educativas a causa del COVID-19, el Conalep Veracruz, resultó afectado en la manera en que otorgaba su servicio de formación profesional técnica bachiller a los jóvenes veracruzanos, asimismo se debía considerar la salvaguarda y protección de nuestra comunidad (estudiantes, docentes, de igual forma un porcentaje de nuestro personal docente no contaba con las competencias didácticas digitales para el trabajo a distancia.

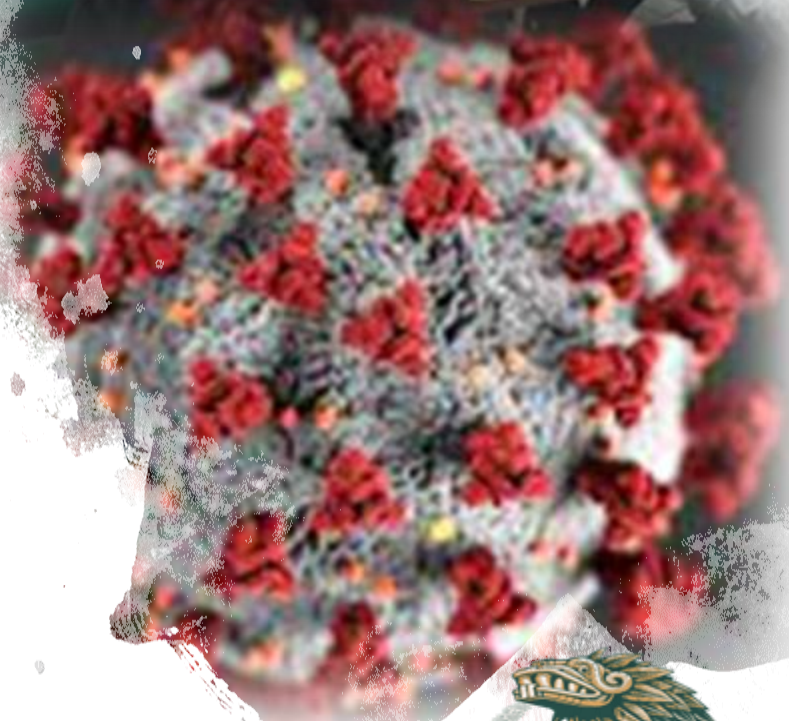



VERACRUZ
GOBIERNO
DEL ESTADO

SEMSyS

Subsecretaría de Educación
Media Superior y Superior



SEV

Secretaría
de Educación

 **conalep**
Veracruz

Buenas practicas y Actividades exitosas



- El Conalep Veracruz ante la situación de distanciamiento social y cierre de instituciones educativas a causa del COVID-19, se enfrentó a la necesidad de impleme

onalep Veracruz

Publicado por Con Alep
sep · 🌐

ión ⚠️

la nuestra comunidad #Conalep #Vera...



Reinscripción
y quinto semestre:
en línea



Ingresa a: www.conalepveracruz.edu.mx

Inicio del proceso de reinscripción
masiva de los estudiantes de las Unidades Académicas de Dirección General y Pl





VERACRUZ
GOBIERNO
DEL ESTADO

SEMSyS
Subsecretaría de Educación
Media Superior y Superior



SEV
Secretaría
de Educación

conalep
Veracruz

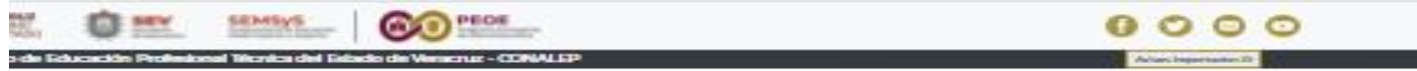

**Resultados
Institucionales**



**Cursos de
Especialización**



**Asesorías
Consejeras**



Contenidos

NUESTROS BENEFICIOS

- Beneficios Institucionales
- Certificación en estándares de competencias**
- Experiencia de aprendizaje
- Modelos de enseñanza
- Clasificación de carreras
- Modelos
- Libros de texto

Certificación en Estándares de Competencias
La misión, visión y valores permiten a Conalep Veracruz certificar a los egresados en los estándares de competencias, considerando que cumplen con los conocimientos, habilidades y destrezas requeridas para trabajar de acuerdo con el perfil de competencias exigido en las diferentes áreas de Competencias.

UBICA NUESTROS PLANTELES



- se brindó apoyo y asesoría al personal docente de los planteles Conalep, para proseguir con el proceso educativo en modo virtual, logrando beneficiar a toda la comunidad estudiantil con el uso de la plataforma.
-



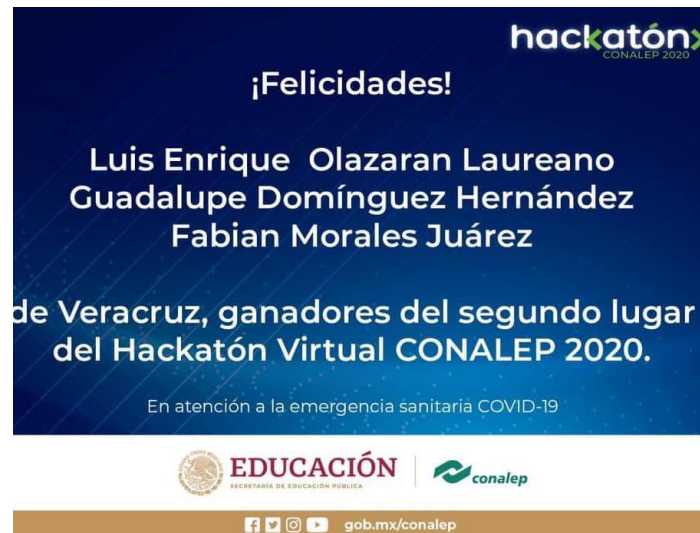

- Un caso de éxito a nivel académico a destacar en relación a la pandemia es el 2do lugar a nivel nacional obtenido por el alumno Enrique Olazarán en el hackathon virtual CONALEP 2020.





- En términos de estrategia en cuanto a la sanidad, el Conalep Veracruz elaboró e implementó el Plan General para Prevención del COVID-19, el cual entró en vigor en el mes de julio tanto en Dirección General como en planteles y CAST, que contempla: instalación de filtros sanitarios, capacitación continua, señalización de espacios en planteles, sanitización de espacios, entre otros.





VERACRUZ
GOBIERNO
DEL ESTADO

SEMSyS

Subsecretaría de Educación
Media Superior y Superior



SEV

Secretaría
de Educación



Manejo de Fondo COVID-19





VERACRUZ
GOBIERNO
DEL ESTADO

SEMSys

Subsecretaría de Educación
Media Superior y Superior



SEV

Secretaría
de Educación

conalep
Veracruz



- La forma de administración del fondo ha cambiado muy poco durante la pandemia, se deberá estar pendiente de los cambios en las políticas sanitarias y de regreso a clases, para en caso de ser necesario, reorientar el presupuesto del Colegio.





VERACRUZ
GOBIERNO
DEL ESTADO

SEMSyS

Subsecretaría de Educación
Media Superior y Superior



SEV

Secretaría
de Educación

 **conalep**
Veracruz

Principales Retos en la operación del Fondo 2021



- Los principales retos en la operación del fondo es mantener la calidad en la prestación de nuestros servicios institucionales, esto se logrará con la continuidad de las clases en línea, con la atención de nuestros estudiantes que no poseen una conectividad al 100%, en el seguimiento eficaz de los alumnos en riesgo académico, etc.
- Asimismo, se gestionará la obtención de recursos adicionales para el equipamiento de nuestros planteles, la sanitación de espacios, la ampliación de nuestro personal administrativo y docente para la atención de una mayor matrícula.

