



CINTHIA GERARDINA MUNZON VELAZQUEZ

MUVC8207053R8

VICENTE GUERRERO 10

Naranjos Centro Naranjos Amatlán

Naranjos Amatlán Veracruz 92300

Régimen Fiscal: 621 - Incorporación Fiscal

RECEPTOR

SECRETARIA DE FINANZAS Y PLANEACION R.F.C.SFP000520C28

Régimen Fiscal: 603 - Personas Morales con Fines no Lucrativos

AV. XALAPA #301

UNIDAD DEL BOSQUE PENSIONES

Xalapa Veracruz 91017

FACTURA (Ingreso) 9933

Lugar y fecha de emisión

92300 a 08/03/2024 06:49:00 p. m.

Folio Fiscal

fe732779-d08a-442c-b8ad-9198b9415fdb

No. Certificado Digital

00001000000514439473

No. Certificado SAT

00001000000509846663

Fecha y hora de certificación

2024-03-08T18:49:00

Exportación

01

Cantidad	Unidad	Clave	Clave ProdServ	ClaveUnidad	Descripción	Obj. Imp.	Descuento	Valor Unitario	Importe
1	N/A	HD	90111500	E48	HOSPEDAJE 4/03/2024 SALIDA 8/03/2024	02		\$2,372.88	\$2,372.88

Importe con Letra	Dos mil ochocientos pesos con 00/100 MN
Forma de Pago	01 - Efectivo
Condiciones de Pago	Contado
Método de Pago	PUE - Pago en una sola exhibición
Moneda	MXN
No. Cta. Pago	
Días de crédito	
Uso del CFDI:	G03 Gastos en general

Importe	
Subtotal:	\$2,372.88
Descuento:	\$0.00
IVA Traslado al 16%	\$379.66
2% SOBRE HOSPEDAJE	\$47.46
Traslado al 2.00%	
Total:	\$2,800.00

Observaciones

Este documento es una representación impresa de un CFDI

Sello Digital del CFDI

UXlqDGGQBW2Uc00JdH091jPj+6zYU/shL5dCZmckGaD914s/Q5iPjEJIXF3Qd2Zk2EFxOVxbdLUETEFQvQFonuLjUlpFAKC+MB3GknzQBiiD2KYFCnEL5K9VTF9Ad313sPY5jzpxNvUCtY83QEmax8L9U6oC
hIUZFm+gTY4xJutFzBdLeSOp7NTwtIY0dyxeBol3TNI25JxcR1tchecN4TxCPAtpD68g1Q1L4/CS3qb3X272P+OOC7kzEvS3QCjI4SgvXzne25dUcuS9ru1QUwNQjEJEYBsnlOfsloBrf7JYij/XbLBRbzvpmoFY
ZsEFEXH6F7MjIFw==

Sello Digital del SAT

FOEm2/OlfdGF9IXH3p3Ygha9/iqqUHHjXV/+10WU5679GdLmaGoY6/TFfp/HTUvLqKjKMCbbxrPT6wJDBKpDY8r/35UEfa4kQRAD7IOvHQM4oGukPM8bxZF1a
ZL2Q7dHwobKzyM+HDw67JbVCDkw5IMmXWeSY3vZZV86zoSoL04b6JA9jdO/aSMgaNDuI23NcfaYUAXgyQQNeKX+yV6iCkKnJwOgg87P1XvQbU2pLag0w
73SLpGGTuB47qD+ZDcmlcRgImplaySkcg5j4QFYD7RWuHB/yyIQQGUYeny0idCH6nyZXJNNImxyG/zifLXERif+hBrbqBPwqACLHN5Q==

Cadena Original del complemento de certificación del SAT

||1.1|fe732779-d08a-442c-b8ad-9198b9415fdb|2024-03-08T18:49:00|LSO1306189R5|UXlqDGGQBW2Uc00JdH091jPj+6zYU/shL5dCZmckGaD914s/Q5iPjEJIXF3Qd2Zk2EFxOVxbdLUETEFQvQFonuLjUlpFAKC+MB3GknzQBiiD2KYFCnEL5K9VTF9Ad313sPY5jzpxNvUCtY83QEmax8L9U6oChIUZFm+gTY4xJutFzBdLeSOp7NTwtIY0dyxeBol3TNI25JxcR1tchecN4TxCPAtpD68g1Q1L4/CS3qb3X272P+OOC7kzEvS3QCjI4SgvXzne25dUcuS9ru1QUwNQjEJEYBsnlOfsloBrf7JYij/XbLBRbzvpmoFY2sEFEXH6F7MjIFw==|00001000000509846663|



¿Necesitas facturar electrónicamente? Visítanos en www.profact.com.mx
Comunícate con nosotros al 01 800 839 3989 para el interior de la república o al (55) 1663 2470

This XML file does not appear to have any style information associated with it. The document tree is shown below.

```

<cfdi:Comprobante xmlns:xsi="http://www.w3.org/2001/XMLSchema-instance" xmlns:implocal="http://www.sat.gob.mx/implocal"
xmlns:cfdi="http://www.sat.gob.mx/cfd/4" Moneda="MXN" Total="2800.00" xsi:schemaLocation="http://www.sat.gob.mx/cfd/4
http://www.sat.gob.mx/sitio_internet/cfd/4/cfdv40.xsd http://www.sat.gob.mx/implocal http://www.sat.gob.mx/sitio_internet/cfd/implocal/implocal.xsd"
Exportacion="01" MetodoPago="PUE" TipoDeComprobante="I" SubTotal="2372.88"
Sello="UXlqDQG8W2Uc0JdH091jPj+6zYU/shL5dCZmckGaD9I4s/Q5iiPjEjIXF3Qd2ZwK2EFxOVxDbLUETEFfQvQFonulJUlPFAKc+MB3GknzQBiiD2KYFCnEL5K9VTF9Ad313sPY5jFzPxnVUCtY8
Certificado="MIIF/zCCA+egAWIBAgIUMDAwMDEwMDAwMDA1MTQ0Mzk0NzMwDQYJKoZIhvcNAQELBQAwggGEMSAwHgYDVQQDBdBVVRPuk1EQUQgQ0VSVE1GSUNBRE9SQTUuMCwGA1UECgw1U0VSVk1D
NoCertificado="0000100000514439473" FormaPago="01" LugarExpedicion="92300" Fecha="2024-03-08T18:49:00" Folio="9933" Version="4.0"
CondicionesDePago="Contado">
  <cfdi:Emisor Rfc="MUVc8207053R8" Nombre="CINTHIA GERARDINA MUNZON VELAZQUEZ" RegimenFiscal="621"/>
  <cfdi:Receptor Rfc="SFP000520C28" Nombre="SECRETARIA DE FINANZAS Y PLANEACION" DomicilioFiscalReceptor="91017" RegimenFiscalReceptor="603"
  UsoCFDI="G03"/>
  <cfdi:Conceptos>
    <cfdi:Concepto ClaveProdServ="90111500" NoIdentificacion="HD" Cantidad="1" ClaveUnidad="E48" Unidad="N/A" Descripcion="HOSPEDAJE 4/03/2024 SALIDA
    8/03/2024" ValorUnitario="2372.88" Importe="2372.88" ObjetoImp="02">
      <cfdi:Impuestos>
        <cfdi:Traslados>
          <cfdi:Traslado Base="2372.88" Impuesto="002" TipoFactor="Tasa" TasaOCuota="0.160000" Importe="379.66"/>
        </cfdi:Traslados>
      </cfdi:Impuestos>
    </cfdi:Concepto>
  </cfdi:Conceptos>
  <cfdi:Impuestos TotalImpuestosTrasladados="379.66">
    <cfdi:Traslados>
      <cfdi:Traslado Base="2372.88" Impuesto="002" TipoFactor="Tasa" TasaOCuota="0.160000" Importe="379.66"/>
    </cfdi:Traslados>
  </cfdi:Impuestos>
  <cfdi:Complemento>
    <implocal:ImpuestosLocales xmlns:implocal="http://www.sat.gob.mx/implocal" version="1.0" TotaldeRetenciones="0" TotaldeTraslados="47.46">
      <implocal:TrasladosLocales ImpLocTrasladado="2% SOBRE HOSPEDAJE" Importe="47.46" TasadeTraslado="2.00"/>
    </implocal:ImpuestosLocales>
    <tfd:TimbreFiscalDigital xmlns:xsi="http://www.w3.org/2001/XMLSchema-instance" xmlns:tfd="http://www.sat.gob.mx/TimbreFiscalDigital"
    xsi:schemaLocation="http://www.sat.gob.mx/TimbreFiscalDigital
    http://www.sat.gob.mx/sitio_internet/cfd/TimbreFiscalDigital/TimbreFiscalDigitalv11.xsd" FechaTimbrado="2024-03-08T18:49:00"
    NoCertificadoSAT="0000100000509846663" RfcProvCertif="LS01306189R5"
    SelloCFD="UXlqDQG8W2Uc0JdH091jPj+6zYU/shL5dCZmckGaD9I4s/Q5iiPjEjIXF3Qd2ZwK2EFxOVxDbLUETEFfQvQFonulJUlPFAKc+MB3GknzQBiiD2KYFCnEL5K9VTF9Ad313sPY5jFzPzX
    SelloSAT="FOEm2/0ItDGF9iXH3p3Ygha9/iqqUHHjXV/+10WU5679GdLmaGoY6/tFFp/HtUvLqKjKMcbbxrPT6WjJDBKpDY8r/35UEfa4kQRAD710vHQM4oGUKPM8bxZF1aZL2Q7dHwobKzyM+1D
    UUID="fe732779-d08a-442c-b8ad-9198b9415fdb" Version="1.1"/>
  </cfdi:Complemento>
</cfdi:Comprobante>

```



Verificación de comprobantes fiscales digitales por internet

RFC del emisor	Nombre o razón social del emisor	RFC del receptor	Nombre o razón social del receptor
MUVC8207053R8	CINTHIA GERARDINA MUNZON VELAZQUEZ	SFP000520C28	SECRETARIA DE FINANZAS Y PLANEACION
Folio fiscal	Fecha de expedición	Fecha certificación SAT	PAC que certificó
FE732779-D08A-442C-B8AD-9198B9415FDB	2024-03-08T18:49:00	2024-03-08T18:49:00	LSO1306189R5
Total del CFDI	Efecto del comprobante	Estado CFDI	Estatus de cancelación
\$2,800.00	Ingreso	Vigente	Cancelable con aceptación

Imprimir

RFC emisor: SOGL761013J17
Nombre emisor: LUIS GUILLERMO SOTO GARCIA
Folio: 1018
RFC receptor: SFP000520C28
Nombre receptor: SECRETARIA DE FINANZAS Y PLANEACION
Código postal del receptor: 91017
Régimen fiscal receptor: General de Ley Personas Morales
Uso CFDI: Gastos en general.

Folio fiscal: AAA15D26-EECF-406C-8717-448C35790E81
No. de serie del CSD: 00001000000504465028
Serie: MZ
Código postal, fecha y hora de emisión: 93210 2024-03-05 01:49:58
Efecto de comprobante: Ingreso
Régimen fiscal: Incorporación Fiscal
Exportación: No aplica

Conceptos

Clave del producto y/o servicio	No. identificación	Cantidad	Clave de unidad	Unidad	Valor unitario	Importe	Descuento	Objeto impuesto		
90101500		1.00	H87	Pieza	258.62	258.62		Si objeto de impuesto.		
Descripción	CONSUMO DE ALIMENTOS DEL DIA 04 DE MARZO DEL 2024				Impuesto	Tipo	Base	Tipo Factor	Tasa o Cuota	Importe
Número de pedimento	Número de cuenta predial				IVA	Traslado	258.62	Tasa	16.00%	41.38

Moneda: Peso Mexicano
Forma de pago: Efectivo
Método de pago: Pago en una sola exhibición

Subtotal \$ 258.62
Impuestos trasladados IVA 16.00% \$ 41.38
Total \$ 300.00

Sello digital del CFDI:

KRwvlzNmclEpwxfXIObbROPTIWPMElh8rrWfWu63NfpfNqPM9mFLRwYa4WUQvIT5yxd6yoJh31JGALLUhy7NGGZeAhKqE3h1uTxakqgETaKhFtIU2clRSAur50Q+iXpLuXmWqP9fLX7YmDX2sdhBZZe5xePOShF5QnJD2OXm9wI2mpagiDYO/AlGfueCX73b95oFBSijZG6dU1FU53LdiMBMaHuULyu63vWaq63Z9J92o0Yb//ucVdtivToScrHAcAa3RYQk1khI3M84FV7mAuKESqRXjHkaFbsPOZpflnqxbwHSrebODzpdB7etLI0dAcOe4pJl/qSkw2+3w==

Sello digital del SAT:

K9P1cELxT7D4VaqVO8pQw3cDO2Td75swA2cecYzO2YSYZmVirtkUfmMzoPqnPd8rI7geNi38r6Pg6wq6iBzWhRBQDMXjUjtj6+0apvTraME71kukZmyeooSAaYXtFLkWeVXkz2XC+gTBSvmB6oAOoYNhC8cgoCUz5VefzV89u2Ryu1buuU7XJOydWTA0aYsZIGN6Jb4YyakTmGMDy3AOrcnRtF439Xwpu0PT0EwIU1doqLKJgtw8bip87df1nKWL61CHxHGb/cFNisMavT7bMHXsbM4U/UVb88zYbCybhTWfZyRD894WVSBm6rgkekl0/HB+KCQaVneVKUgYtoOtw==

Cadena Original del complemento de certificación digital del SAT:

||1.1|AAA15D26-EECF-406C-8717-448C35790E81|2024-03-08T00:49:58|SAT970701NN3|KRwvlzNmclEpwxfXIObbROPTIWPMElh8rrWfWu63NfpfNqPM9mFLRwYa4WUQvIT5yxd6yoJh31JGALLUhy7NGGZeAhKqE3h1uTxakqgETaKhFtIU2clRSAur50Q+iXpLuXmWqP9fLX7YmDX2sdhBZZe5xePOShF5QnJD2OXm9wI2mpagiDYO/AlGfueCX73b95oFBSijZG6dU1FU53LdiMBMaHuULyu63vWaq63Z9J92o0Yb//ucVdtivToScrHAcAa3RYQk1khI3M84FV7mAuKESqRXjHkaFbsPOZpflnqxbwHSrebODzpdB7etLI0dAcOe4pJl/qSkw2+3w==|00001000000504465028||

RFC del proveedor de certificación: SAT970701NN3 Fecha y hora de certificación: 2024-03-08 00:49:58

No. de serie del certificado SAT 00001000000504465028



This XML file does not appear to have any style information associated with it. The document tree is shown below.

```

<cfdi:Comprobante xmlns:cfdi="http://www.sat.gob.mx/cfd/4" xmlns:xsi="http://www.w3.org/2001/XMLSchema-instance"
xsi:schemaLocation="http://www.sat.gob.mx/cfd/4 http://www.sat.gob.mx/sitio_internet/cfd/4/cfdv40.xsd" Version="4.0" Serie="MZ" Folio="1018"
Fecha="2024-03-05T01:49:58"
Sello="KRwvIzNmcf1EpwxfXIObbROPTLWPmELh8rrWFwUu63NfpfNqPM9mFLRwYa4WUQv1T5yxd6yoJh31JGALLUhy7NGGZeAhKqE3h1uTxakqgETaKhFtIU2c1RSAur50Q+iXpLuXmWqP9fLX7YmDX
FormaPago="01" NoCertificado="00001000000504465028"
Certificado="MIIGKTCBBGgAwIBAGIUmdAwMDEwMDAwMDA1MDQ0NjUwMjgwDQYJKoZIhvcNAQELBQAwggGEMSAwHgYDVQQDBdBVVRPUklEQUQgQ0VSVElGSUNBRE9SQTEuMCAwGA1UECgwLU0VSVWk1D
SubTotal="258.62" Moneda="MXN" Total="300.00" TipoDeComprobante="I" Exportacion="01" MetodoPago="PUE" LugarExpedicion="93210"
<cfdi:Emisor Rfc="S0GL761013JI7" Nombre="LUIS GUILLERMO SOTO GARCIA" RegimenFiscal="621"/>
<cfdi:Receptor Rfc="SFP000520C28" Nombre="SECRETARIA DE FINANZAS Y PLANEACION" DomicilioFiscalReceptor="91017" RegimenFiscalReceptor="601"
UsoCFDI="G03"/>
<cfdi:Conceptos>
<cfdi:Concepto ClaveProdServ="90101500" Cantidad="1.00" ClaveUnidad="H87" Unidad="Pieza" Descripcion="CONSUMO DE ALIMENTOS DEL DIA 04 DE MARZO DEL
2024" ValorUnitario="258.62" Importe="258.62" ObjetoImp="02">
<cfdi:Impuestos>
<cfdi:Traslados>
<cfdi:Traslado Base="258.62" Impuesto="002" TipoFactor="Tasa" TasaOCuota="0.160000" Importe="41.38"/>
</cfdi:Traslados>
</cfdi:Impuestos>
</cfdi:Concepto>
</cfdi:Conceptos>
<cfdi:Impuestos TotalImpuestosTrasladados="41.38">
<cfdi:Traslados>
<cfdi:Traslado Base="258.62" Impuesto="002" TipoFactor="Tasa" TasaOCuota="0.160000" Importe="41.38"/>
</cfdi:Traslados>
</cfdi:Impuestos>
<cfdi:Complemento>
<registrofiscal:CFDIRegistroFiscal xmlns:registrofiscal="http://www.sat.gob.mx/registrofiscal"
xsi:schemaLocation="http://www.sat.gob.mx/registrofiscal http://www.sat.gob.mx/sitio_internet/cfd/cfdireregistrofiscal/cfdireregistrofiscal.xsd"
Version="1.0" Folio="240320080000497"/>
<tfd:TimbreFiscalDigital xmlns:tfd="http://www.sat.gob.mx/TimbreFiscalDigital" xsi:schemaLocation="http://www.sat.gob.mx/TimbreFiscalDigital
http://www.sat.gob.mx/sitio_internet/cfd/TimbreFiscalDigital/TimbreFiscalDigitalv11.xsd" Version="1.1" UUIID="AAA15D26-EECF-406C-8717-448C35790E81"
FechaTimbrado="2024-03-08T00:49:58" RfcProvCertif="SAT970701NN3"
SelloCFD="KRwvIzNmcf1EpwxfXIObbROPTLWPmELh8rrWFwUu63NfpfNqPM9mFLRwYa4WUQv1T5yxd6yoJh31JGALLUhy7NGGZeAhKqE3h1uTxakqgETaKhFtIU2c1RSAur50Q+iXpLuXmWqP9f
NoCertificadoSAT="00001000000504465028"
SelloSAT="K9P1cELxT7D4VaqV08pQw3cD02Td75swA2cecYz02YSYzmvRtKufmMzoPqnPd8rI7geNi38r6P6gWq6iBzWhRBQDMXJutj6+0apvTraME71kuKZmyeoSAAyXtFLkWeVXkz2XC+gTB
</cfdi:Complemento>
</cfdi:Comprobante>

```

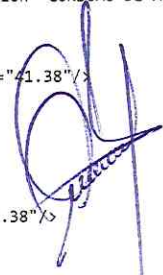



Verificación de comprobantes fiscales digitales por internet

RFC del emisor	Nombre o razón social del emisor	RFC del receptor	Nombre o razón social del receptor
SOGL761013JI7	LUIS GUILLERMO SOTO GARCIA	SFP000520C28	SECRETARIA DE FINANZAS Y PLANEACION
Folio fiscal	Fecha de expedición	Fecha certificación SAT	PAC que certificó
AAA15D26-EECF-406C-8717-448C35790E81	2024-03-05T01:49:58	2024-03-08T00:49:58	SAT970701NN3
Total del CFDI	Efecto del comprobante	Estado CFDI	Estatus de cancelación
\$300.00	Ingreso	Vigente	Cancelable sin aceptación

Imprimir

RFC emisor: SOGL761013J17
Folio fiscal: AAA10EBE-FDB5-4946-AADC-95FCBD4BECE0
Nombre emisor: LUIS GUILLERMO SOTO GARCIA
No. de serie del CSD: 00001000000504465028
Folio: 1019
Serie: MZ
RFC receptor: SFP000520C28
Código postal, fecha y hora de emisión: 93210 2024-03-05 01:50:51
Nombre receptor: SECRETARIA DE FINANZAS Y PLANEACION
Efecto de comprobante: Ingreso
Código postal del receptor: 91017
Régimen fiscal: Incorporación Fiscal
Régimen fiscal receptor: General de Ley Personas Morales
Exportación: No aplica
Uso CFDI: Gastos en general.

Conceptos

Clave del producto y/o servicio	No. identificación	Cantidad	Clave de unidad	Unidad	Valor unitario	Importe	Descuento	Objeto impuesto		
90101500		1.00	H87	Pieza	258.62	258.62		Si objeto de impuesto.		
Descripción	CONSUMO DE ALIMENTOS DEL DIA 05 DE MARZO DEL 2024				Impuesto	Tipo	Base	Tipo Factor	Tasa o Cuota	Importe
					IVA	Traslado	258.62	Tasa	16.00%	41.38
Número de pedimento		Número de cuenta predial								

Moneda: Peso Mexicano
Forma de pago: Efectivo
Método de pago: Pago en una sola exhibición

Subtotal \$ 258.62
Impuestos trasladados IVA 16.00% \$ 41.38
Total \$ 300.00

Sello digital del CFDI:

o9/Xy+QkmmzjamW0SYsAmParFOHLazh4gqRgjpziLdVFaRj5sKVQVw0mW98wbDaBirBAN1yPdCOKyAKpm6dHLqZCRxCbsLg9VZGTfWUS4e0C+eDWAU/kj99FfeVfR9rWa27Bt9Rr8QeZ3HC6mv+jvT5V/IOI28rBiw3/qbRWTF+UTZAiuQ+ukr0DAIw5z39EI+kaWaYwPMmmX1uCcWYENVUDc8toHbL7iFHGnpbtJP6azFp4leLpakiZtLu88VwHbS32jQfgaCHsCbu0qNuNhm7J1V PdWz1J/4tWIAhSBFAvI9uEeWFqWELJh2Os+co28e5j9ob4E2pz9mkGCg==

Sello digital del SAT:

Mh0dlwSusBgECy4iYLuwQstRqFyRHee6s1FIdXRrd7Q4HDpsjHv+EZP8H8KdNQGPLLjKUI6eomhui3xaZfiYr5TLz3NaztnwyOxtZigwJCHCycjZbI3IDwf9io2JH4LTvlJ2AJD3ZantG2R/a20oSptYHzdQaeVW2CB4pi5fie+5Qs4/9Emo1IEjxEZrL68tcTssyzZBWAfO1BFvblVoFXiSyDZ2BMwaxh5unNibleyKIZ7BJ7J6onsOz1FHn/msGt84iFFVq8SMO0mvMaQoLb/so1yhwXvJj73Df2iJwXPaba4G0vz0Itdj6Q9T+dkhMurQhJqscq5flBepw==

Cadena Original del complemento de certificación digital del SAT:

||1.1|AAA10EBE-FDB5-4946-AADC-95FCBD4BECE0|2024-03-08T00:50:51|SAT970701NN3|o9/Xy+QkmmzjamW0SYsAmParFOHLazh4gqRgjpziLdVFaRj5sKVQVw0mW98wbDaBirBAN1yPdCOKyAKpm6dHLqZCRxCbsLg9VZGTfWUS4e0C+eDWAU/kj99FfeVfR9rWa27Bt9Rr8QeZ3HC6mv+jvT5V/IOI28rBiw3/qbRWTF+UTZAiuQ+ukr0DAIw5z39EI+kaWaYwPMmmX1uCcWYENVUDc8toHbL7iFHGnpbtJP6azFp4leLpakiZtLu88VwHbS32jQfgaCHsCbu0qNuNhm7J1WPdWz1J/4tWIAhSBFAvI9uEeWFqWELJh2Os+co28e5j9ob4E2pz9mkGCg==|00001000000504465028||

RFC del proveedor de certificación: SAT970701NN3 **Fecha y hora de certificación:** 2024-03-08 00:50:51
No. de serie del certificado SAT 00001000000504465028



This XML file does not appear to have any style information associated with it. The document tree is shown below.

```

<cfdi:Comprobante xmlns:cfdi="http://www.sat.gob.mx/cfd/4" xmlns:xsi="http://www.w3.org/2001/XMLSchema-instance"
xsi:schemaLocation="http://www.sat.gob.mx/cfd/4 http://www.sat.gob.mx/sitio_internet/cfd/4/cfdv40.xsd" Version="4.0" Serie="MZ" Folio="1019"
Fecha="2024-03-05T01:50:51"
Sello="o9/Xy+QkmmzjamW0SYsAmParFOHLazh4gqRgjpziLdVFaRj5sKVQVw0mW98wbDaBirlBAN1yPdCOKyAKprn6dHLqZCRxCbsLg9VZGTfWUS4e0C+eDWAU/kj99FfeVfR9rwa278tn9Rr8QeZ3HC
FormaPago="01" NoCertificado="00001000000504465028"
Certificado="MIIGKTCBBGgAwIBAgIUMDAwMDEwMDAwMDA1MDQ0NjUwMjgwDQYJKoZIhvcNAQELBQAwggEmsAwHgYDVQQDDBdVVRPUk1EQUQgQ0VSVE1GSUNBRE9SQTEuMCwGA1UECgw1U0VSVK1D
SubTotal="258.62" Moneda="MXN" Total="300.00" TipoDeComprobante="I" Exportacion="01" MetodoPago="PUE" LugarExpedicion="93210">
  <cfdi:Emisor Rfc="S0GL761013J17" Nombre="LUIS GUILLERMO SOTO GARCIA" RegimenFiscal="621"/>
  <cfdi:Receptor Rfc="SFP000520C28" Nombre="SECRETARIA DE FINANZAS Y PLANEACION" DomicilioFiscalReceptor="91017" RegimenFiscalReceptor="601"
  UsoCFDI="G03"/>
  <cfdi:Conceptos>
    <cfdi:Concepto ClaveProdServ="90101500" Cantidad="1.00" ClaveUnidad="H87" Unidad="Pieza" Descripcion="CONSUMO DE ALIMENTOS DEL DIA 05 DE MARZO DEL
    2024" ValorUnitario="258.62" Importe="258.62" ObjetoImp="02">
      <cfdi:Impuestos>
        <cfdi:Traslados>
          <cfdi:Traslado Base="258.62" Impuesto="002" TipoFactor="Tasa" TasaCuota="0.160000" Importe="41.38"/>
        </cfdi:Traslados>
      </cfdi:Impuestos>
    </cfdi:Concepto>
  </cfdi:Conceptos>
  <cfdi:Impuestos TotalImpuestosTrasladados="41.38">
    <cfdi:Traslados>
      <cfdi:Traslado Base="258.62" Impuesto="002" TipoFactor="Tasa" TasaCuota="0.160000" Importe="41.38"/>
    </cfdi:Traslados>
  </cfdi:Impuestos>
  <cfdi:Complemento>
    <registrofiscal:CFDIRegistroFiscal xmlns:registrofiscal="http://www.sat.gob.mx/registrofiscal"
    xsi:schemaLocation="http://www.sat.gob.mx/registrofiscal http://www.sat.gob.mx/sitio_internet/cfd/cfdiregistrofiscal/cfdiregistrofiscal.xsd"
    Version="1.0" Folio="240320080000499"/>
    <tfd:TimbreFiscalDigital xmlns:tfd="http://www.sat.gob.mx/TimbreFiscalDigital" xsi:schemaLocation="http://www.sat.gob.mx/TimbreFiscalDigital
    http://www.sat.gob.mx/sitio_internet/cfd/TimbreFiscalDigital/TimbreFiscalDigitalv11.xsd" Version="1.1" UUID="AAA10EBE-FDB5-4946-AADC-95FCBD4BECE0"
    FechaTimbrado="2024-03-08T00:50:51" RfcProvCertif="SAT970701NN3"
    SelloCFD="o9/Xy+QkmmzjamW0SYsAmParFOHLazh4gqRgjpziLdVFaRj5sKVQVw0mW98wbDaBirlBAN1yPdCOKyAKprn6dHLqZCRxCbsLg9VZGTfWUS4e0C+eDWAU/kj99FfeVfR9rwa278tn9Rr
    NoCertificadoSAT="00001000000504465028"
    SelloSAT="Mh0dIwSusBgECy4iYLuwQstRqFyRHee6s1FIdxRrd7Q4HDpsjHv+EZP8H8KdNQGPLLjKUU16eomhui3xaZf1YrSTL/z3NaztnwyOxtZigwJCHCycjZbI31Dwf9io2JH4LTv1J2AJD3Z
  </cfdi:Complemento>
</cfdi:Comprobante>

```

A handwritten signature in blue ink is written over the XML text, specifically overlapping the 'CFDIRegistroFiscal' and 'TimbreFiscalDigital' sections. The signature appears to be 'LUIS GUILLERMO SOTO GARCIA'.



Verificación de comprobantes fiscales digitales por internet

RFC del emisor	Nombre o razón social del emisor	RFC del receptor	Nombre o razón social del receptor
SOGL761013JI7	LUIS GUILLERMO SOTO GARCIA	SFP000520C28	SECRETARIA DE FINANZAS Y PLANEACION
Folio fiscal	Fecha de expedición	Fecha certificación SAT	PAC que certificó
AAA10EBE-FDB5-4946-AADC-95FCBD4BECE0	2024-03-05T01:50:51	2024-03-08T00:50:51	SAT970701NN3
Total del CFDI	Efecto del comprobante	Estado CFDI	Estatus de cancelación
\$300.00	Ingreso	Vigente	Cancelable sin aceptación

Imprimir

RFC emisor: SOGL761013J17
Nombre emisor: LUIS GUILLERMO SOTO GARCIA
Folio: 1020
RFC receptor: SFP000520C28
Nombre receptor: SECRETARIA DE FINANZAS Y PLANEACION
Código postal del receptor: 91017
Régimen fiscal receptor: General de Ley Personas Morales
Uso CFDI: Gastos en general.

Folio fiscal: AAA1E2A1-E90F-44ED-812D-6FE19C2CE6E4
No. de serie del CSD: 00001000000504465028
Serie: MZ
Código postal, fecha y hora de emisión: 93210 2024-03-06 00:51:39
Efecto de comprobante: Ingreso
Régimen fiscal: Incorporación Fiscal
Exportación: No aplica

Conceptos

Clave del producto y/o servicio	No. identificación	Cantidad	Clave de unidad	Unidad	Valor unitario	Importe	Descuento	Objeto impuesto	
90101500		1.00	H87	Pieza	258.62	258.62		Si objeto de impuesto.	
Descripción	CONSUMO DE ALIMENTOS DEL DIA 06 DE MARZO DEL 2024				Impuesto	Tipo	Base	Tipo Factor Tasa o Cuota	Importe
Número de pedimento	Número de cuenta predial				IVA	Traslado	258.62	Tasa 16.00%	41.38

Moneda: Peso Mexicano
Forma de pago: Efectivo
Método de pago: Pago en una sola exhibición

Subtotal \$ 258.62
Impuestos trasladados IVA 16.00% \$ 41.38
Total \$ 300.00

Sello digital del CFDI:

dPZtZzzmrFTkrHzJmzLXpFBDRZb/L/9bUzicJCrrsHlaMrO7aLC5okzmsdWsDnh7yJ2wR0XOivxKgIQINuFRKaB2R4BCMxXqUDI7LHFK00L9XhsJV89u3UPrEqHhb3Y9MAHhcaaxqcJbA18ZUcBYuupUNHbZJ4vqzyvwhIYy53FyipVKMuHJruA7KVAfLBFQhrYQBIMWx/VpymHUVRIYUg+1mRX7OzIfxumvN8Yjlesmzc4TNQw1oeHc5PG7ed3hBragdgb7dbEJ0BxC0B3Qq2yafxGYfCz/vfXgTTrep5sKNANE97w+RtxnVKeGegtrH256etCDr5YR4uydSKA==

Sello digital del SAT:

BdrRDA93IEbgB5wuSETqR95da58QPbuFW9zUdLwymvar6lBxl/bKM+mqFplwrluPG9r8NssDvWjmwuWRyF1WOBcSZ/xpUVorPb1T7gvZEQE/9PMfXEnzEfg8udgO9I1qWhJUlvuS3UeDOnWEA0wLWdhNxdfQ07ntoS+Ms7u8KcUMDDpKq8N4vyC2B5OCb9+e+WSsmlqEYNEIK4ANK00z9a2coO6D8Bhb3UNFTFnHRvFhDxHHViv1ISW90ae611K01r5FJTHD0ILrksP6ZfH5TVxi6Py5a4X8Y9MANRmKnTGkqM7cEM8k0omhyi+B1PZRJ/RQa1aQ3T6n8vUbw==

Cadena Original del complemento de certificación digital del SAT:

||1.1|AAA1E2A1-E90F-44ED-812D-6FE19C2CE6E4|2024-03-08T00:52:06|SAT970701NN3|dPZtZzzmrFTkrHzJmzLXpFBDRZb/L/9bUzicJCrrsHlaMrO7aLC5okzmsdWsDnh7yJ2wR0XOivxKgIQINuFRKaB2R4BCMxXqUDI7LHFK00L9XhsJV89u3UPrEqHhb3Y9MAHhcaaxqcJbA18ZUcBYuupUNHbZJ4vqzyvwhIYy53FyipVKMuHJruA7KVAfLBFQhrYQBIMWx/VpymHUVRIYUg+1mRX7OzIfxumvN8Yjlesmzc4TNQw1oeHc5PG7ed3hBragdgb7dbEJ0BxC0B3Qq2yafxGYfCz/vfXgTTrep5sKNANE97w+RtxnVKeGegtrH256etCDr5YR4uydSKA==|00001000000504465028||

RFC del proveedor de certificación: SAT970701NN3 Fecha y hora de certificación: 2024-03-08 00:52:06
No. de serie del certificado SAT 00001000000504465028



This XML file does not appear to have any style information associated with it. The document tree is shown below.

```

<cfdi:Comprobante xmlns:cfdi="http://www.sat.gob.mx/cfd/4" xmlns:xsi="http://www.w3.org/2001/XMLSchema-instance"
xsi:schemaLocation="http://www.sat.gob.mx/cfd/4 http://www.sat.gob.mx/sitio_internet/cfd/4/cfdv40.xsd" Version="4.0" Serie="MZ" Folio="1020"
Fecha="2024-03-06T00:51:39"
Sello="dPZtZzzmrFTkrHzJmzLXpFBDRZb/L/9bUzicJCrrsHlaMr07aLC5okzmsdwsDnh7yJ2wR0X0ivxKgIQINuFRKaB2R4BCMxXqUDI7LHFK00L9XhsJV89u3UPrEqHhb3Y9MAHhcaaxqcJbA18ZUC
FormaPago="01" NoCertificado="00001000000504465028"
Certificado="MIIGKTCBBGgAwIBAgIUMDAwMDEwMDAwMDA1MDQ0NjUwMjgwDQYJKoZIhvcNAQELBQAwggGEMSAwHgYDVQDDbD8VVRPUK1EQUQgQ0VSVE1GSUNBRE9SQTUeMCGwIUECgw1U0VSVk1D
SubTotal="258.62" Moneda="MXN" Total="300.00" TipoDeComprobante="I" Exportacion="01" MetodoPago="PUE" LugarExpedicion="93210">
  <cfdi:Emisor Rfc="S0GL761013JI7" Nombre="LUIS GUILLERMO SOTO GARCIA" RegimenFiscal="621"/>
  <cfdi:Receptor Rfc="SFP000520C28" Nombre="SECRETARIA DE FINANZAS Y PLANEACION" DomicilioFiscalReceptor="91017" RegimenFiscalReceptor="601"
UsoCFDI="G03"/>
  <cfdi:Conceptos>
    <cfdi:Concepto ClaveProdServ="90101500" Cantidad="1.00" ClaveUnidad="H87" Unidad="Pieza" Descripcion="CONSUMO DE ALIMENTOS DEL DIA 06 DE MARZO DEL
2024" ValorUnitario="258.62" Importe="258.62" ObjetoImp="02">
      <cfdi:Impuestos>
        <cfdi:Traslados>
          <cfdi:Traslado Base="258.62" Impuesto="002" TipoFactor="Tasa" TasaOcuota="0.160000" Importe="41.38"/>
        </cfdi:Traslados>
      </cfdi:Impuestos>
    </cfdi:Concepto>
  </cfdi:Conceptos>
  <cfdi:Impuestos TotalImpuestosTrasladados="41.38">
    <cfdi:Traslados>
      <cfdi:Traslado Base="258.62" Impuesto="002" TipoFactor="Tasa" TasaOcuota="0.160000" Importe="41.38"/>
    </cfdi:Traslados>
  </cfdi:Impuestos>
  <cfdi:Complemento>
    <registrofiscal:CFDIRegistroFiscal xmlns:registrofiscal="http://www.sat.gob.mx/registrofiscal"
xsi:schemaLocation="http://www.sat.gob.mx/registrofiscal http://www.sat.gob.mx/sitio_internet/cfd/cfdiregistrofiscal/cfdiregistrofiscal.xsd"
Version="1.0" Folio="2403200800000501"/>
    <ctfd:TimbreFiscalDigital xmlns:ctfd="http://www.sat.gob.mx/TimbreFiscalDigital" xsi:schemaLocation="http://www.sat.gob.mx/TimbreFiscalDigital
http://www.sat.gob.mx/sitio_internet/cfd/TimbreFiscalDigital/TimbreFiscalDigitalv11.xsd" Version="1.1" UUID="AAA1E2A1-E90F-44ED-812D-6FE19C2CE6E4"
FechaTimbrado="2024-03-08T00:52:06" RfcProvCertif="SAT970701NN3"
SelloCFD="dPZtZzzmrFTkrHzJmzLXpFBDRZb/L/9bUzicJCrrsHlaMr07aLC5okzmsdwsDnh7yJ2wR0X0ivxKgIQINuFRKaB2R4BCMxXqUDI7LHFK00L9XhsJV89u3UPrEqHhb3Y9MAHhcaaxqcJ
NoCertificadoSAT="00001000000504465028"
SelloSAT="BdrRDA931Ebg85wuSETqR95da58QPbuFW9zUdLwymvar61Bx1/bKM+mqFpIwrLuqPG9r8NssoDVjmwvWRYf1W08CSZ/xpUvorPrb1T7gvZEQE/9PMfXEnzEfffG8udg09I1qwhJUiv
  </cfdi:Complemento>
</cfdi:Comprobante>

```

A handwritten signature in blue ink is written over the XML code, specifically overlapping the 'Impuestos' and 'Traslados' sections. The signature appears to be a stylized name, possibly 'Luis Guillermo Soto Garcia', written in a cursive style.



Verificación de comprobantes fiscales digitales por internet

RFC del emisor	Nombre o razón social del emisor	RFC del receptor	Nombre o razón social del receptor
SOGL761013JI7	LUIS GUILLERMO SOTO GARCIA	SFP000520C28	SECRETARIA DE FINANZAS Y PLANEACION
Folio fiscal	Fecha de expedición	Fecha certificación SAT	PAC que certificó
AAA1E2A1-E90F-44ED-812D-6FE19C2CE6E4	2024-03-06T00:51:39	2024-03-08T00:52:06	SAT970701NN3
Total del CFDI	Efecto del comprobante	Estado CFDI	Estatus de cancelación
\$300.00	Ingreso	Vigente	Cancelable sin aceptación

Imprimir

RFC emisor: SOGL761013J17
Nombre emisor: LUIS GUILLERMO SOTO GARCIA
Folio: 1021
RFC receptor: SFP000520C28
Nombre receptor: SECRETARIA DE FINANZAS Y PLANEACION
Código postal del receptor: 91017
Régimen fiscal receptor: General de Ley Personas Morales
Uso CFDI: Gastos en general.

Folio fiscal: AAA1CAAF-4727-4E2A-9890-77AFCE57216F
No. de serie del CSD: 00001000000504465028
Serie: MZ
Código postal, fecha y hora de emisión: 93210 2024-03-07 00:53:12
Efecto de comprobante: Ingreso
Régimen fiscal: Incorporación Fiscal
Exportación: No aplica

Conceptos

Clave del producto y/o servicio	No. identificación	Cantidad	Clave de unidad	Unidad	Valor unitario	Importe	Descuento	Objeto impuesto		
90101500		1.00	H87	Pieza	258.62	258.62		Si objeto de impuesto.		
Descripción	CONSUMO DE ALIMENTOS DEL DIA 07 DE MARZO DEL 2024				Impuesto	Tipo	Base	Tipo Factor	Tasa o Cuota	Importe
					IVA	Traslado	258.62	Tasa	16.00%	41.38
Número de pedimento		Número de cuenta predial								

Moneda: Peso Mexicano
Forma de pago: Efectivo
Método de pago: Pago en una sola exhibición

Subtotal \$ 258.62
Impuestos trasladados IVA 16.00% \$ 41.38
Total \$ 300.00

Sello digital del CFDI:

NV4w8dnQN3Y6RbrYmgK2Pm36xVh3Vn3oTEAcGGeCRH5EVZvbHWLc3WLyREZptim6Gbhq0fUOfgaXRU2m4kflvFpCDZS29XZPAqozyHCqmxfiJH7QZC73SU4N9xl/IV+O3Zxz8tvi6CYOrKCduRIVdPLSaidQMkxum7jjJC6hkiRZtim9p5/xfxJNjoKjOP77ALdx7NZ+h3BehHZNEqaKX+DF3IRE47I5nr99vvrqBgvCpoVMJI9/sm2o8uU3OyfgF8+27co5CcOzhKheh8TFaOCID8nKeQ0rUTwbGQS2KiqiQYIXbnGwIYKIt3ZNdxGL2CioQ2leelZKqM6ZQ==

Sello digital del SAT:

nEYbsb3BYSxYbWL6te/kwoLBqMwDSPAQnIRA/In5dR7fHDJHvhWPSKeEQSRgzRfP7m7BeJfic41BxZu17f4y2e+rQ1Ue1nlEvqZDHoju10f3o0mxLKoaC8RWGWAXtjw8CT9EtGm5Lts1glZbWCj25Ta6i6YkrPu+7d0M9yucnTTOvDX1jQ9VFAAdL955G2LVVp7gRs3AjsYwekBNgr4VsCGHVC+EaW7H8nsIR2wIRHBhm5ia8yfaSmafn8qRdbRegNI3fqQgFJeUGD69TMPc6L2JcsI8Askorj9dtPuXmOYVo94mK7hFET5yKnFOdnpEbv9fykrKzVBo2q8gW==

Cadena Original del complemento de certificación digital del SAT:

||1.1|AAA1CAAF-4727-4E2A-9890-77AFCE57216F|2024-03-08T00:53:13|SAT970701NN3|NV4w8dnQN3Y6RbrYmgK2Pm36xVh3Vn3oTEAcGGeCRH5EVZvbHWLc3WLyREZptim6Gbhq0fUOfgaXRU2m4kflvFpCDZS29XZPAqozyHCqmxfiJH7QZC73SU4N9xl/IV+O3Zxz8tvi6CYOrKCduRIVdPLSaidQMkxum7jjJC6hkiRZtim9p5/xfxJNjoKjOP77ALdx7NZ+h3BehHZNEqaKX+DF3IRE47I5nr99vvrqBgvCpoVMJI9/sm2o8uU3OyfgF8+27co5CcOzhKheh8TFaOCID8nKeQ0rUTwbGQS2KiqiQYIXbnGwIYKIt3ZNdxGL2CioQ2leelZKqM6ZQ==|00001000000504465028||

RFC del proveedor de certificación: SAT970701NN3 **Fecha y hora de certificación:** 2024-03-08 00:53:13

No. de serie del certificado SAT 00001000000504465028



This XML file does not appear to have any style information associated with it. The document tree is shown below.

```

<cfdi:Comprobante xmlns:cfdi="http://www.sat.gob.mx/cfd/4" xmlns:xsi="http://www.w3.org/2001/XMLSchema-instance"
xsi:schemaLocation="http://www.sat.gob.mx/cfd/4 http://www.sat.gob.mx/sitio_internet/cfd/4/cfdv40.xsd" Version="4.0" Serie="M2" Folio="1021"
Fecha="2024-03-07T00:53:12"
Sello="NV4w8dnQN3Y6RbrrYmgK2Pm36xVh3Vn3oTEAcGGeCRH5EVZvbHwLc3WLyREZptim6Gbqh0fU0fgaXRU2m4k1fI1vFpCDZS29XZPAqozYHCqrnxfiJH7QZC73SU4N9xI/tv+03Zxz8tvi6CYOrK
FormaPago="01" NoCertificado="00001000000504465028"
Certificado="MIIGKTCBBGgAwIBAgIUmdAwMDEwMDAwMDA1MDQ0NjUwMjgwDQYJKoZIhvcNAQELBQAwggEmsAwHgYDVQDDbBVRPUk1EQUQgQ0VSVE1GSUNBRE9SQTUeMCAwGA1UECgw1U0VSvk1D
SubTotal="258.62" Moneda="MXN" Total="300.00" TipoDeComprobante="I" Exportacion="01" MetodoPago="PUE" LugarExpedicion="93210">
  <cfdi:Emisor Rfc="S0GL761013J17" Nombre="LUIS GUILLERMO SOTO GARCIA" RegimenFiscal="621"/>
  <cfdi:Receptor Rfc="SFP000520C28" Nombre="SECRETARIA DE FINANZAS Y PLANEACION" DomicilioFiscalReceptor="91017" RegimenFiscalReceptor="601"
  UsoCFDI="G03"/>
  <cfdi:Conceptos>
    <cfdi:Concepto ClaveProdServ="90101500" Cantidad="1.00" ClaveUnidad="H87" Unidad="Pieza" Descripcion="CONSUMO DE ALIMENTOS DEL DIA 07 DE MARZO DEL
    2024" ValorUnitario="258.62" Importe="258.62" ObjetoImp="02">
      <cfdi:Impuestos>
        <cfdi:Traslados>
          <cfdi:Traslado Base="258.62" Impuesto="002" TipoFactor="Tasa" TasaCuota="0.160000" Importe="41.38"/>
        </cfdi:Traslados>
      </cfdi:Impuestos>
    </cfdi:Concepto>
  </cfdi:Conceptos>
  <cfdi:Impuestos TotalImpuestosTrasladados="41.38">
    <cfdi:Traslados>
      <cfdi:Traslado Base="258.62" Impuesto="002" TipoFactor="Tasa" TasaCuota="0.160000" Importe="41.38"/>
    </cfdi:Traslados>
  </cfdi:Impuestos>
  <cfdi:Complemento>
    <registrofiscal:CFDIRegistroFiscal xmlns:registrofiscal="http://www.sat.gob.mx/registrofiscal"
    xsi:schemaLocation="http://www.sat.gob.mx/registrofiscal http://www.sat.gob.mx/sitio_internet/cfd/cfdiregistrofiscal/cfdiregistrofiscal.xsd"
    Version="1.0" Folio="240320080000503"/>
    <tfd:TimbreFiscalDigital xmlns:tfd="http://www.sat.gob.mx/TimbreFiscalDigital" xsi:schemaLocation="http://www.sat.gob.mx/TimbreFiscalDigital
    http://www.sat.gob.mx/sitio_internet/cfd/TimbreFiscalDigital/TimbreFiscalDigitalv11.xsd" Version="1.1" UUID="AAA1CAAF-4727-4E2A-9890-77AFCE57216F"
    FechaTimbrado="2024-03-08T00:53:13" RfcProvCertif="SAT970701NN3"
    SelloCFD="NV4w8dnQN3Y6RbrrYmgK2Pm36xVh3Vn3oTEAcGGeCRH5EVZvbHwLc3WLyREZptim6Gbqh0fU0fgaXRU2m4k1fI1vFpCDZS29XZPAqozYHCqrnxfiJH7QZC73SU4N9xI/tv+03Zxz8tv
    NoCertificadoSAT="00001000000504465028"
    SelloSAT="nEYbsb3BYSxYbWl6te/kwoLBqMwDSpAQnIRA/In5dR7fHDJHvhWPSkeEQSRgzRfP7m7BeJfic41BxZu17f4y2e+rQ1Ue1n1EvqZDHOju10f3o0mxLKoaC8RWGWAXtxjw8CT9EtGm5Lt
  </cfdi:Complemento>
</cfdi:Comprobante>

```

A handwritten signature in blue ink is written over the XML code, specifically overlapping the 'Complemento' section. The signature is stylized and appears to be a personal name.



Verificación de comprobantes fiscales digitales por internet

RFC del emisor	Nombre o razón social del emisor	RFC del receptor	Nombre o razón social del receptor
SOGL761013JI7	LUIS GUILLERMO SOTO GARCIA	SFP000520C28	SECRETARIA DE FINANZAS Y PLANEACION
Folio fiscal	Fecha de expedición	Fecha certificación SAT	PAC que certificó
AAA1CAAF-4727-4E2A-9890-77AFCE57216F	2024-03-07T00:53:12	2024-03-08T00:53:13	SAT970701NN3
Total del CFDI	Efecto del comprobante	Estado CFDI	Estatus de cancelación
\$300.00	Ingreso	Vigente	Cancelable sin aceptación

Imprimir

RFC emisor: SOGL761013J17
Nombre emisor: LUIS GUILLERMO SOTO GARCIA
Folio: 1127
RFC receptor: SFP000520C28
Nombre receptor: SECRETARIA DE FINANZAS Y PLANEACION
Código postal del receptor: 91017
Régimen fiscal receptor: Personas Morales con Fines no Lucrativos
Uso CFDI: Gastos en general.

Folio fiscal: AAA12572-E805-4711-BA02-E51E05F4EAF7
No. de serie del CSD: 00001000000504465028
Serie: MZ
Código postal, fecha y hora de emisión: 93210 2024-03-08 13:27:53
Efecto de comprobante: Ingreso
Régimen fiscal: Incorporación Fiscal
Exportación: No aplica

Conceptos

Clave del producto y/o servicio	No. identificación	Cantidad	Clave de unidad	Unidad	Valor unitario	Importe	Descuento	Objeto impuesto	
90101500		1.00	H87	Pieza	258.62	258.62		Si objeto de impuesto.	
Descripción	CONSUMO DE ALIMENTOS				Impuesto	Tipo	Base	Tipo Factor Tasa o Cuota	Importe
Número de pedimento	Número de cuenta predial				IVA	Traslado	258.62	Tasa 16.00%	41.38

Moneda: Peso Mexicano
Forma de pago: Efectivo
Método de pago: Pago en una sola exhibición

Subtotal \$ 258.62
Impuestos trasladados IVA 16.00% \$ 41.38
Total \$ 300.00

Sello digital del CFDI:

PcLj/LPBYq9llPVE4i8fFA/rUC30z0vtmtv8LddSI0g0oBp9E7j853UDEKy0S1WdXvqBrGrhJ1awBhhUfvBQ/uljJ9ICOUeVNTZZSWenADTLtv1bvy3IenzvAjXITx2jf8k8tsfbN05AfrmbmC/Hm0CdkaFzGOUstcwAOE+5uyJOEogAU/jdMmHJ6qf5luWppqVVS03N3884Ry4yQcYrfSyzNqkqk1ZfByztiZ8TIG2YZIU8lpqJ/fDJQao9pGDMQmDwWcp13fs4VWWSzegXzGu56ZZLzm+zpmRi0Kd1Ruxs1OMYsuXQJDa/UhcGcnOejEWICdOaskyHFSX6iwzBcg==

Sello digital del SAT:

ZMueKU8Dgc/T5v0/G/9tF2CT+V6j0SPVWOU2vuvJ01zU7JqzDlWZBqCXA9oh0TBvvS6u0xyPu/X84xQTZ1VledurBrDosaKrg0LmrtbaDJV7xgRA5INZBSHO/snMMAMrJvD9IvbD55ivsM14L7+9mPxIsQs1TbrxgoXxvJav3ofPI388SojM+5fHmftJKW+BzbEH9571YYV0+GOevWNY597/LARyqZAqMU/hEZVPgQ89ubpmBw5STwtlKITMxhRw84yu1oGa6jKB27BY5TxE+k2pC1TXv9+wxUxMg6SPO9nZ6DMNERHBJRNfyANa8jnzkyH//4DxpZl2FSnoXw==

Cadena Original del complemento de certificación digital del SAT:

||1.1|AAA12572-E805-4711-BA02-E51E05F4EAF7|2024-03-11T12:27:54|SAT970701NN3|PcLj/LPBYq9llPVE4i8fFA/rUC30z0vtmtv8LddSI0g0oBp9E7j853UDEKy0S1WdXvqBrGrhJ1awBhhUfvBQ/uljJ9ICOUeVNTZZSWenADTLtv1bvy3IenzvAjXITx2jf8k8tsfbN05AfrmbmC/Hm0CdkaFzGOUstcwAOE+5uyJOEogAU/jdMmHJ6qf5luWppqVVS03N3884Ry4yQcYrfSyzNqkqk1ZfByztiZ8TIG2YZIU8lpqJ/fDJQao9pGDMQmDwWcp13fs4VWWSzegXzGu56ZZLzm+zpmRi0Kd1Ruxs1OMYsuXQJDa/UhcGcnOejEWICdOaskyHFSX6iwzBcg==|00001000000504465028||

RFC del proveedor de certificación: SAT970701NN3 Fecha y hora de certificación: 2024-03-11 12:27:54
No. de serie del certificado SAT 00001000000504465028



This XML file does not appear to have any style information associated with it. The document tree is shown below.

```

<cfdi:Comprobante xmlns:cfdi="http://www.sat.gob.mx/cfd/4" xmlns:xsi="http://www.w3.org/2001/XMLSchema-instance"
xsi:schemaLocation="http://www.sat.gob.mx/cfd/4 http://www.sat.gob.mx/sitio_internet/cfd/4/cfdv40.xsd" Version="4.0" Serie="MZ" Folio="1127"
Fecha="2024-03-08T13:27:53"
Sello="PcL//LPBYq911PVE418f1FA/rIUC30z0vtmtvBLddSI0g00Bp9E7j853UDEKY0S1WdXvqBrGrhJ1awBhhUfvBQ/uljJ91COuEVNTZZSwenADTLtv1bvy3lEnzvAjX1Tx2jf8k8tsfBn05Afmbm
FormaPago="01" NoCertificado="00001000000504465028"
Certificado="MIIGKTCBBGgAwIBAgIUMDAwMDEwMDAwMDA1MDQ0NjUwMjgwDQYJKoZIhvcNAQELBQAwggGEMSAwHgYDVQDDbBVRPuk1EQUQgQ0VSVElGSUNBRE9SQTUeMCwGA1UECgw1U0VSVk1D
SubTotal="258.62" Moneda="MXN" Total="300.00" TipoDeComprobante="I" Exportacion="01" MetodoPago="PUE" LugarExpedicion="93210">
  <cfdi:Emisor Rfc="S0GL761013J17" Nombre="LUIS GUILLERMO SOTO GARCIA" RegimenFiscal="621"/>
  <cfdi:Receptor Rfc="SFP000520C28" Nombre="SECRETARIA DE FINANZAS Y PLANEACION" DomicilioFiscalReceptor="91017" RegimenFiscalReceptor="603"
  UsoCFDI="G03"/>
  <cfdi:Conceptos>
    <cfdi:Concepto ClaveProdServ="90101500" Cantidad="1.00" ClaveUnidad="H87" Unidad="Pieza" Descripcion="CONSUMO DE ALIMENTOS" ValorUnitario="258.62"
    Importe="258.62" ObjetoImp="02">
      <cfdi:Impuestos>
        <cfdi:Traslados>
          <cfdi:Traslado Base="258.62" Impuesto="002" TipoFactor="Tasa" TasaCuota="0.160000" Importe="41.38"/>
        </cfdi:Traslados>
      </cfdi:Impuestos>
    </cfdi:Concepto>
  </cfdi:Conceptos>
  <cfdi:Impuestos TotalImpuestosTrasladados="41.38">
    <cfdi:Traslados>
      <cfdi:Traslado Base="258.62" Impuesto="002" TipoFactor="Tasa" TasaCuota="0.160000" Importe="41.38"/>
    </cfdi:Traslados>
  </cfdi:Impuestos>
  <cfdi:Complemento>
    <registrofiscal:CFDIRegistroFiscal xmlns:registrofiscal="http://www.sat.gob.mx/registrofiscal"
    xsi:schemaLocation="http://www.sat.gob.mx/registrofiscal http://www.sat.gob.mx/sitio_internet/cfd/cfdiregistrofiscal/cfdiregistrofiscal.xsd"
    Version="1.0" Folio="2403205900000196"/>
    <tfd:TimbreFiscalDigital xmlns:tfd="http://www.sat.gob.mx/TimbreFiscalDigital" xsi:schemaLocation="http://www.sat.gob.mx/TimbreFiscalDigital
    http://www.sat.gob.mx/sitio_internet/cfd/TimbreFiscalDigital/TimbreFiscalDigitalv11.xsd" Version="1.1" UUID="AAA12572-E805-4711-8A02-E51E05F4EAF7"
    FechaTimbrado="2024-03-11T12:27:54" RfcProvCertif="SAT970701NN3"
    SelloCFD="PcL//LPBYq911PVE418f1FA/rIUC30z0vtmtvBLddSI0g00Bp9E7j853UDEKY0S1WdXvqBrGrhJ1awBhhUfvBQ/uljJ91COuEVNTZZSwenADTLtv1bvy3lEnzvAjX1Tx2jf8k8tsfBn
    NoCertificadoSAT="00001000000504465028"
    SelloSAT="ZMueKU8Dgc/T5v0/G/9tF2CT+V6j0SPVW0U2vuvJ01zU7JqzDIwZBqIcXKA9oh0TBvvSq6u0xyPu/X84xQTZ1V1edurBrDosaKrg0LmrtbaDjV7xgRA5INZBsH0/snMMAMrJvD9IvbD
  </cfdi:Complemento>
</cfdi:Comprobante>

```



Verificación de comprobantes fiscales digitales por internet

RFC del emisor	Nombre o razón social del emisor	RFC del receptor	Nombre o razón social del receptor
SOGL761013JI7	LUIS GUILLERMO SOTO GARCIA	SFP000520C28	SECRETARIA DE FINANZAS Y PLANEACION
Folio fiscal	Fecha de expedición	Fecha certificación SAT	PAC que certificó
AAA12572-E805-4711-BA02-E51E05F4EAF7	2024-03-08T13:27:53	2024-03-11T12:27:54	SAT970701NN3
Total del CFDI	Efecto del comprobante	Estado CFDI	Estatus de cancelación
\$300.00	Ingreso	Vigente	Cancelable sin aceptación

Imprimir

AUTOBUSES DE ORIENTE ADO, S. A. DE C. V.

Visítanos en ADO.com.mx

MARCA: ADO			
PUERTA	ANDEN	AUTOBÚS	ASIENTO
		144	24

*ORIGEN: TUXPAN TPV VIAJE: LOCAL

FECHA: 05/03/2024 MARTES HORA: 08:00 MAÑANA

ROTA: TUXPAN-POZA RICA ALTERNA CENTRO

*DESTINO: POZA RICA ALTERNA C SERVICIO: PRIMERA

PRECIO: \$60.00 TIPO: ENTERO

NOMBRE: ARMANDO GARCIA

EFFECTIVO

FOLIO: 170151025641 CORRIDA: 156372

TPV 050324-074600-LNAVARRO-1 NTETPVVTACPU02 0000000



CONSERVE SU BOLETO, ES SU SEGURO DE VIAJERO

Su boleto es su seguro de viajero. Válido para la fecha y hora indicada. Autos Pullman S.A. de C.V. no es la transportista, ni presta el servicio por lo que no existe ninguna obligación o solidaridad en común con la transportista. Mención sólo para efectos fiscales en términos del Art. 72 de la Ley del ISR: RFC APUS40530KVS. Cuálquier derecho u obligación relacionados, directa e indirectamente con la prestación de este servicio, incluyendo pagos e indemnizaciones, se registrarán y resolverán conforme a la legislación civil federal y ante los tribunales competentes del fuero federal ubicados en Pachuca o en Soto, Estado de Hidalgo, México

Renunciando cualquier otra Ley o jurisdicción o competencia, nacional o extranjera, que pudiere corresponder por domicilio de las partes, nacionalidad o por otra causa. El transportista no responderá por culpa o negligencia de la víctima, como fortuito, ni fuerza mayor, ni por culpa de terceros. Dom. y Admón. que tiene la transportista para todos los efectos: Blvd. Javier Rojo Gómez s/n Col. Cucesco, Pachuca, Hgo (Central de Autobuses de Pachuca)

Boleto cancelable hasta 60 min antes de la hora de la salida del viaje, comprado en taquilla. Para boletos adquiridos en ado.com.mx y ADO móvil contacta a HOLA. No hay penalización al cancelar. No es cancelable boleto a bordo y/o con promoción o compra anticipada (debido a tarifa preferente). Boleto transferible sólo en taquilla 60 min después de la compra y 30 min antes de la hora de la salida del viaje por fecha/hora/marca/origen/destino, pagando la diferencia o tarifa disponible vigente.

Hasta 25 kg de equipaje sin costo. En caso de pérdida se paga hasta 50 UMS por pasajero y contra entrega de contraseña de equipaje, sin que la transportista tenga responsabilidad alguna por el contenido del equipaje o artículos olvidados.

Dudas, quejas y sugerencias escribe a HOLA soluciones@lado.com.mx o al CHAT hola.ado.com.mx en un horario de 07:00 hrs a 22:00 hrs de Lunes a Sábado y de 07:00 hrs a 21:00 hrs los Domingos. Factura con tus datos fiscales https://factura.grupoado.com.mx/FETFS/ (excepto boleto manual) en taquilla de las principales terminales. Es, términos y condiciones en https://www.ado.com.mx/terminosycondiciones/

PRESENTAR IDENTIFICACIÓN ORIGINAL Y VIGENTE AL MOMENTO DE ABORDAR

Evita el contacto, solicita tu boleto electrónico en taquilla

Abordar en Av. Cuauhtémoc, esquina con Libertad, Col. Burocrática.

AUTOBUSES DE ORIENTE ADO, S. A. DE C. V.

Visítanos en ADO.com.mx

MARCA: ADO			
PUERTA	ANDEN	AUTOBÚS	ASIENTO
		222	8

*ORIGEN: TUXPAN TPV VIAJE: LOCAL

FECHA: 08/03/2024 VIERNES HORA: 08:00 MAÑANA

ROTA: TUXPAN-POZA RICA ALTERNA CENTRO

*DESTINO: POZA RICA ALTERNA C SERVICIO: PRIMERA

PRECIO: \$60.00 TIPO: ENTERO

NOMBRE: ARMANDO GARCIA

EFFECTIVO

FOLIO: 170151032331 CORRIDA: 156372

TPV 080324-074200-AZALETA-1 NTETPVVTACPU02 0000000



CONSERVE SU BOLETO, ES SU SEGURO DE VIAJERO

Su boleto es su seguro de viajero. Válido para la fecha y hora indicada. Autos Pullman S.A. de C.V. no es la transportista, ni presta el servicio por lo que no existe ninguna obligación o solidaridad en común con la transportista. Mención sólo para efectos fiscales en términos del Art. 72 de la Ley del ISR: RFC APUS40530KVS. Cuálquier derecho u obligación relacionados, directa e indirectamente con la prestación de este servicio, incluyendo pagos e indemnizaciones, se registrarán y resolverán conforme a la legislación civil federal y ante los tribunales competentes del fuero federal ubicados en Pachuca o en Soto, Estado de Hidalgo, México

Renunciando cualquier otra Ley o jurisdicción o competencia, nacional o extranjera, que pudiere corresponder por domicilio de las partes, nacionalidad o por otra causa. El transportista no responderá por culpa o negligencia de la víctima, como fortuito, ni fuerza mayor, ni por culpa de terceros. Dom. y Admón. que tiene la transportista para todos los efectos: Blvd. Javier Rojo Gómez s/n Col. Cucesco, Pachuca, Hgo (Central de Autobuses de Pachuca)

Boleto cancelable hasta 60 min antes de la hora de la salida del viaje, comprado en taquilla. Para boletos adquiridos en ado.com.mx y ADO móvil contacta a HOLA. No hay penalización al cancelar. No es cancelable boleto a bordo y/o con promoción o compra anticipada (debido a tarifa preferente). Boleto transferible sólo en taquilla 60 min después de la compra y 30 min antes de la hora de la salida del viaje por fecha/hora/marca/origen/destino, pagando la diferencia o tarifa disponible vigente.

Hasta 25 kg de equipaje sin costo. En caso de pérdida se paga hasta 50 UMS por pasajero y contra entrega de contraseña de equipaje, sin que la transportista tenga responsabilidad alguna por el contenido del equipaje o artículos olvidados.

Dudas, quejas y sugerencias escribe a HOLA soluciones@lado.com.mx o al CHAT hola.ado.com.mx en un horario de 07:00 hrs a 22:00 hrs de Lunes a Sábado y de 07:00 hrs a 21:00 hrs los Domingos. Factura con tus datos fiscales https://factura.grupoado.com.mx/FETFS/ (excepto boleto manual) en taquilla de las principales terminales. Es, términos y condiciones en https://www.ado.com.mx/terminosycondiciones/

PRESENTAR IDENTIFICACIÓN ORIGINAL Y VIGENTE AL MOMENTO DE ABORDAR

Evita el contacto, solicita tu boleto electrónico en taquilla

Abordar en Av. Cuauhtémoc, esquina con Libertad, Col. Burocrática.



NOMBRE/NAME

ARMANDO GARCIA ROSAS

ORIGEN/FROM

POZA RICA

POZA RICA

DESTINO/TO

XALAPA

XALAPA-ENRIQUEZ

ASIENTO/SEAT

8

ADULTO

FECHA/DATE

VIE 08 MAR 24

HORA/HOUR

13:30 TARDE



No. Folio

170151021292

SERVICIO/SERVICE

PRIMERA

No. Operación

110050729476

VIAJE/TRAVEL

46551

PRECIO TOTAL/PRICE

\$ 540.00

PAGO/PAYMENT

TARJETA DE CREDITO



ABORDAJE ELECTRÓNICO



· Ayuda a abordar el autobús correcto · Muestra a nuestro Conductor el boleto de autobús

- Si tienes descuento INAPAM, Estudiante o Maestro, muestra tu identificación que lo acredite, original y vigente.
- Con identificación oficial vigente en mano para poder abordar: Pasaporte, INE, Licencia de manejo, Cartilla militar, Cédula profesional, Visa, Credenciales expedidas por el gobierno, T.U.I.M.



ESTIMADO PASAJERO:
Al ingresar a la terminal
y durante todo su recorrido,
le sugerimos portar cubrebocas.

ADO

Viaja hasta con el

**50%
DE DESCUENTO**

No, no es muy pronto para planear tu siguiente
aventura, esta es la señal que estabas buscando.

#Compra con Tiempo

Excluye boletos manuales y ADO móvil



AUTOBUSES DE ORIENTE ADO, S. A. DE C. V.

Su boleto es su seguro de viajero. Válido para la fecha y hora indicada.

Autos Pullman S.A. de C.V. no es la transportista, ni presta el servicio por lo que no existe ninguna obligación o solidaridad en común con la transportista. Mención sólo para efectos fiscales en términos del Art.72 de la Ley del ISR: R.F.C. APU640930KV9. Cualquier derecho u obligación relacionados, directa e indirectamente con la presentación de este servicio, incluyendo pagos e indemnizaciones, se registrarán y resolverán conforme a la legislación civil federal y ante los tribunales competentes del fuero federal ubicados en Pachuca de Soto, Estado de Hidalgo, México, renunciando a cualquier otra Ley o jurisdicción o competencia, nacional o extranjera, que pudiese corresponder por domicilio de las partes, nacionalidad o por otra causa. El transportista no responderá por culpa o negligencia de la víctima, caso fortuito, ni fuerza mayor, ni por culpa de terceros, Dom. y Admón. que tiene la transportista para todos los efectos: Blvd. Javier Rojo Gómez, s/n Col. Cuesco, Pachuca, Hgo. (Central de Autobuses de Pachuca). Boleto cancelable hasta 60 min antes de la hora de la salida del viaje, comprando en taquilla. Para boletos adquiridos en ado.com.mx y ADO móvil contacta a HOLA. No hay penalización en cancelar. No es cancelable un boleto abordado y/o con promoción o compra anticipada (debido a tarifa preferente). Boleto Transferible sólo en taquilla 60 min después de la compra y 30 min antes de la hora de salida del viaje por fecha/hora/marca/origen/destino, pagando la diferencia a tarifa disponible vigente.

Hasta 25 kg de equipaje sin costo. En caso de pérdida se paga hasta 50 UMAS por pasajero y contra entrega de contraseña de equipaje, sin que la transportista tenga responsabilidad alguna por contenido del equipaje o artículos olvidados. Dudas, quejas y sugerencias escribe a HOLA solucioneshola@ado.com.mx o al CHAT [hola.ado.com.mx](https://www.ado.com.mx) en un horario DE 07:00 HRS A 22:00 HRS DE LUNES A VIERNES Y DE 07:00 HRS A 21:00 HRS LOS DOMINGOS. Factura con tus datos fiscales: <https://factura.grupoado.com.mx/EETES/> (excepto boleto manual) y en taquilla de las principales terminales. Términos y condiciones en <https://www.ado.com.mx/terminos-y-condiciones/>

AUTOS PULLMAN
ARTILLEROS No. 123 , Col. 7 DE JULIO
VENUSTIANO CARRANZA, CIUDAD DE MEXICO, MEXICO C.P. 15390

RFC: APU640930KV9

Régimen Fiscal: 624-Coordinados

Nombre de Sucursal: APSA

No. de Factura:

18869545

Expedido en: ARTILLEROS No. 123 , Col. 7 DE JULIO
VENUSTIANO CARRANZA, CIUDAD DE MEXICO, MEXICO C.P. 15390

Serie:

AP

Lugar de expedición: C.P. 15390

R.F.C. Cliente: SFP000520C28

Referencia: 18869545

Fecha: 08-03-2024

Fecha y Hora: 2024-03-08T18:07:26

Vendido a:

SECRETARIA DE FINANZAS Y PLANEACION

Uso CFDI: G03-Gastos en general

Regimen Fiscal Receptor: 603-Personas Morales con Fines no Lucrativos

Domicilio: AV XALAPA No. 301 , Col. UNIDAD DEL BOSQUE PENSIONES

Exportación: 01-No aplica

XALAPA-ENRIQUEZ, VERACRUZ, MÉXICO C.P. 91017

C.P. Receptor: 91017

Cantidad	Clave Unidad	Unidad	Clave SAT	Descripción	Precio Unitario	Importe	Descuento	Objeto Impuesto
1	E48	UNIDAD DE SERVICIO	78111802	SERVICIOS DE BUSES CON HORARIOS PROGRAMADOS-SERVICIOS DE VIAJE ADO POZA RICA-XALAPA FOL. 210129866193 ASIENTO. 23 08/03/2024	\$465.52	\$465.52	\$0.00	02
1	E48	UNIDAD DE SERVICIO	78111802	SERVICIOS DE BUSES CON HORARIOS PROGRAMADOS-SERVICIOS DE VIAJE ADO TUXPAN-POZA RICA ALTERNA CENTRO FOL. 170151025641 ASIENTO. 24 05/03/2024	\$60.00	\$60.00	\$0.00	02
1	E48	UNIDAD DE SERVICIO	78111802	SERVICIOS DE BUSES CON HORARIOS PROGRAMADOS-SERVICIOS DE VIAJE ADO TUXPAN-POZA RICA ALTERNA CENTRO FOL. 170151032331 ASIENTO. 8 08/03/2024	\$60.00	\$60.00	\$0.00	02

Forma de Pago: 03-Transferencia electrónica de fondos

Moneda: MXN

Importe Exento: \$120.00

Tipo Cambio: 1

EFFECTOS FISCALES AL PAGO

Importe Tasa 0%: \$0.00

Método de Pago: PUE-Pago en una sola exhibición

Importe Tasa 16%: \$465.52

Número de Cta. Pago:

Sub-total: \$585.52

Importe con letra:

.....SEISCIENTOS SESENTA PESOS 00/100 M.N.

IEPS: \$0.00

IVA 16%: \$74.48

Observaciones:

IVA Retenido: \$0.00

Descuento: \$0.00

Total: \$660.00

Todos los servicios que ampara esta Factura están sujetos a la legislación de los Estados Unidos Mexicanos, en especial al Código de Comercio, y cualquier derecho u obligación relacionados, directa e indirectamente con la prestación de este servicio, se registrará conforme a la legislación aplicable en el Estado de Hidalgo, Estados Unidos Mexicanos y se resolverá por los tribunales competentes en la Ciudad de Pachuca de Soto, Estado de Hidalgo, renunciando a cualquier otra ley o jurisdicción o competencia, nacional o extranjera, que pudiere corresponder por razón de domicilio, nacionalidad o cualquier otra causa, en el entendido de que el transportista no responderá por culpa o negligencia inexcusable de la víctima, caso fortuito, ni fuerza mayor. Domicilio para todos los efectos: Boulevard Javier rojo Gómez s/n col. Cuesco, Pachuca, Hidalgo (Central de Autobuses de Pachuca)



FOLIO FISCAL

D95D8FF3-7593-403A-A668-366AFC7C6F39

NO. DE SERIE DEL CERTIFICADO DEL SAT

00001000000505211329

NO. DEL CERTIFICADO DEL EMISOR

00001000000508852180

FECHA TIMBRADO

2024-03-08T18:07:26

LUGAR TIMBRADO

MEXICO, CIUDAD DE MEXICO

VIGENTE

Cadena Original del Complemento de Certificación Digital del SAT:

Página 1 de 1

[[1.1]D95D8FF3-7593-403A-A668-366AFC7C6F39[3/8/2024 6:07:26

PM|INT020124V62||KhgHvumylANbkog/OHSvZnEPk5vgF4vMmNn15rhWJu6UZH5hZyaf6PXcUzpaBMvkcPyehCcq4mbDQING8ve1f0lrm1JiPG4owqE04WU4daWnzWmGhUAUM3D1e7avly/x8eykZDF5zredspxvxf12vCwkuz6rg3VwyXaU/smWIIUaNU/J31PCsceKXUont2yl6C5x0MvpqBpABPMd8t15b26shOnc5/AzINU9DwcbtRppE2L7e1sLibqOb7uLB/OgHISi84pZnfrbpGpUaPmiV0rIbDqoz6XDnZuTzm7BuH5FBEGpU7h7XwRy1PJSaebTYI/QYUpAeq1NgUNDGFw==||00001000000505211329]]

Sello Digital del Emisor:

KhgHvumylANbkog/OHSvZnEPk5vgF4vMmNn15rhWJu6UZH5hZyaf6PXcUzpaBMvkcPyehCcq4mbDQING8ve1f0lrm1JiPG4owqE04WU4daWnzWmGhUAUM3D1e7avly/x8eykZDF5zredspxvxf12vCwkuz6rg3VwyXaU/smWIIUaNU/J31PCsceKXUont2yl6C5x0MvpqBpABPMd8t15b26shOnc5/AzINU9DwcbtRppE2L7e1sLibqOb7uLB/OgHISi84pZnfrbpGpUaPmiV0rIbDqoz6XDnZuTzm7BuH5FBEGpU7h7XwRy1PJSaebTYI/QYUpAeq1NgUNDGFw==

Sello Digital del SAT:

m5YkKblzTbcUL1vcFEQUJ6I89Xi3e+gdOSIZHfUor2ea66/yM05RzXCfZne0NcQv8mHf5VWQ8yPolwoXCdBHVK3MfUeqmp1wPm0+ERe0bh0Dg/Ku+RabkhJLm95W8DP8pWBP8yaVWqIGGGggOssi2FVp9+S7J7w329N7JALB/Q2sDPkZSx2rGRs1KxK6qa+miEz58Lmd753/Oos/jh1++n+y09n2l/FLQyBdBlwpFFasv2RkVw+Wd9xMB80yR3FBXNINNVua+OAJAhuyhVg97P+5G3KIU4xsJ8/rgpUe/UQUbKXPaObnaWSQ3k4NKB1MarKJP4E+Y3A==

This XML file does not appear to have any style information associated with it. The document tree is shown below.

```

<cfdi:Comprobante xmlns:xsi="http://www.w3.org/2001/XMLSchema-instance" xmlns:cfdi="http://www.sat.gob.mx/cfd/4" Version="4.0" Serie="AP"
Folio="18869545" Fecha="2024-03-08T18:07:26"
Sello="KhgHvumyLANbkog/0HSvZnEPk5vgF4vMmNn15rhWJU6UZH5hZyaf6PXcUzpaBMvkCpYehCcq4mbDQlNg8ve1fo1mr1JiPG4owqE04WU4daWnzWmGhUUAUM3D1e7avfy/x8eykZDF5zredsxpvx
FormaPago="03" NoCertificado="0000100000508852180"
Certificado="MIIF8zCCA9ugAwIBAgIUMDAwMDEwMDAwMDA1MDg4NTIxODAwDQYJKoZIhvcNAQELBQAwggGEMSAwHgYDVQDDbBVRPUK1EQUQgQ0VSVElGSUNBRE9SQTEuMCwGA1UECgwU0VSvSk1D
CondicionesDePago="PAGO EN UNA SOLA EXHIBICION" SubTotal="585.52" Moneda="MXN" TipoCambio="1" Total="660.00" TipoDeComprobante="I" Exportacion="01"
MetodoPago="PUE" LugarExpedicion="15390" xsi:schemaLocation="http://www.sat.gob.mx/cfd/4 http://www.sat.gob.mx/sitio_internet/cfd/4/cfdv40.xsd">
  <cfdi:Emisor Rfc="APU640930KV9" Nombre="AUTOS PULLMAN" RegimenFiscal="624"/>
  <cfdi:Receptor Rfc="SFP000520C28" Nombre="SECRETARIA DE FINANZAS Y PLANEACION" DomicilioFiscalReceptor="91017" RegimenFiscalReceptor="603"
UsoCFDI="G03"/>
  <cfdi:Conceptos>
    <cfdi:Concepto ClaveProdServ="78111802" Cantidad="1" ClaveUnidad="E48" Unidad="UNIDAD DE SERVICIO" Descripcion="SERVICIOS DE BUSES CON HORARIOS
PROGRAMADOS-SERVICIOS DE VIAJE ADO POZA RICA-XALAPA FOL. 210129866193 ASIENTO. 13 08/03/2024" ValorUnitario="465.52" Importe="465.52"
ObjetoImp="02">
      <cfdi:Impuestos>
        <cfdi:Traslados>
          <cfdi:Traslado Base="465.52" Impuesto="002" TipoFactor="Tasa" TasaCuota="0.160000" Importe="74.48"/>
        </cfdi:Traslados>
      </cfdi:Impuestos>
    </cfdi:Concepto>
    <cfdi:Concepto ClaveProdServ="78111802" Cantidad="1" ClaveUnidad="E48" Unidad="UNIDAD DE SERVICIO" Descripcion="SERVICIOS DE BUSES CON HORARIOS
PROGRAMADOS-SERVICIOS DE VIAJE ADO TUXPAN-POZA RICA ALTERNA CENTRO FOL. 170151025641 ASIENTO. 24 05/03/2024" ValorUnitario="60.00" Importe="60.00"
ObjetoImp="02">
      <cfdi:Impuestos>
        <cfdi:Traslados>
          <cfdi:Traslado Base="60.00" Impuesto="002" TipoFactor="Exento"/>
        </cfdi:Traslados>
      </cfdi:Impuestos>
    </cfdi:Concepto>
    <cfdi:Concepto ClaveProdServ="78111802" Cantidad="1" ClaveUnidad="E48" Unidad="UNIDAD DE SERVICIO" Descripcion="SERVICIOS DE BUSES CON HORARIOS
PROGRAMADOS-SERVICIOS DE VIAJE ADO TUXPAN-POZA RICA ALTERNA CENTRO FOL. 170151032331 ASIENTO. 8 08/03/2024" ValorUnitario="60.00" Importe="60.00"
ObjetoImp="02">
      <cfdi:Impuestos>
        <cfdi:Traslados>
          <cfdi:Traslado Base="60.00" Impuesto="002" TipoFactor="Exento"/>
        </cfdi:Traslados>
      </cfdi:Impuestos>
    </cfdi:Concepto>
  </cfdi:Conceptos>
  <cfdi:Impuestos TotalImpuestosTrasladados="74.48">
    <cfdi:Traslados>
      <cfdi:Traslado Base="465.52" Impuesto="002" TipoFactor="Tasa" TasaCuota="0.160000" Importe="74.48"/>
      <cfdi:Traslado Base="120.00" Impuesto="002" TipoFactor="Exento"/>
    </cfdi:Traslados>
  </cfdi:Impuestos>
  <cfdi:Complemento>
    <tfd:TimbreFiscalDigital xmlns:tfd="http://www.sat.gob.mx/TimbreFiscalDigital" Version="1.1" UUID="D95D8FF3-7593-403A-A668-366AFC7C6F39"
FechaTimbrado="2024-03-08T18:07:26" RfcProvCertif="INT020124V62"
SelloCFD="KhgHvumyLANbkog/0HSvZnEPk5vgF4vMmNn15rhWJU6UZH5hZyaf6PXcUzpaBMvkCpYehCcq4mbDQlNg8ve1fo1mr1JiPG4owqE04WU4daWnzWmGhUUAUM3D1e7avfy/x8eykZDF5zre
NoCertificadoSAT="0000100000505211329"
SelloSAT="m5YkKbIzTbUcL1vcFeQUJ6189xi3e+gd0SIZHfUor2ea66/yM05RzXCsfZneoNcQv8mmHF5WVQ8yPolwoXCdBHVk3MfUeqmp1wPm0+ERE0bh0jDq/Ku+RabkhhJLm95w8DP8pfw8P8y
xsi:schemaLocation="http://www.sat.gob.mx/TimbreFiscalDigital
http://www.sat.gob.mx/sitio_internet/cfd/TimbreFiscalDigital/TimbreFiscalDigitalv11.xsd"/>
  </cfdi:Complemento>
  <cfdi:Addenda xmlns:if="https://www.interfactura.com/Schemas/Documentos" xsi:schemaLocation="https://www.interfactura.com/Schemas/Documentos
https://www.interfactura.com/Schemas/Documentos/DocumentoInterfactura.xsd">
    <if:FacturaInterfactura TipoDocumento="Factura" Id="2077712">
      <if:Emisor RI="0114418"/>
      <if:Receptor RI="9921042144" Activo="False"/>
      <if:Encabezado IdInterno="20771712" TemplateId="789976" Folio="18869545" FolioSerie="18869545-AP" SerieFolio="AP-18869545" Serie="AP"
UUID="D95D8FF3-7593-403A-A668-366AFC7C6F39" SubscriptorId="41C8D586-3E38-4A86-8B5F-19A9125F27AA" MonedaDoc="MXN" MonedaDesc="Pesos" Status="1"
CFD="True" Estatus="Por Pagar" ProcesoId="1" Fecha="2024-03-08T18:07:26" CondicionPago="PAGO EN UNA SOLA EXHIBICION" Iva="74.48" IVA Pact="16"
SubTotal="585.52" Total="660.00" FolioManual="18869545" IVA15="74.48" Moneda="MXN" LugarExpedicion="15390" formaDePago="03"
FolioReferencia="18869545" NombreSucursal="APSA" TipoCambio="1" TipoDocumento="Factura" ImporteTasa0Label="Importe Tasa 0%:"
ImporteTasaExentaLabel="Importe Exento:" ImporteTasa16Label="Importe Tasa 16%:" Ival6Label="IVA 16%:" cfdiUsoCFDI="G03" cfdiFormaPago="03"
cfdiMetodoPago="PUE" EmailTracking="agar6981@gmail.com" IdDireccionEmision="1" Observaciones14="EFECTOS FISCALES AL PAGO" cfdiFormaPagoDesc="03
Transferencia electrónica de fondos" RegimenFiscalEmisor="624" Observaciones15="Todos los servicios que ampara esta Factura están sujetos a la
legislación de los Estados Unidos Mexicanos, en especial al Código de Comercio, y cualquier derecho u obligación relacionados, directa e
indirectamente con la prestación de este servicio, se regirá conforme a la legislación aplicable en el Estado de Hidalgo, Estados Unidos Mexicanos y
se resolverá por los tribunales competentes en la Ciudad de Pachuca de Soto, Estado de Hidalgo, renunciando a cualquier otra ley o jurisdicción o
competencia, nacional o extranjera, que pudiere corresponder por razón de domicilio, nacionalidad o cualquier otra causa, en el entendido de que el
transportista no responderá por culpa o negligencia inexcusable de la víctima, caso fortuito, ni fuerza mayor. Domicilio para todos los efectos:
Boulevard Javier rojo Gómez s/n col. Cuesco, Pachuca, Hidalgo (Central de Autobuses de Pachuca)" VersionCFDI="4.0" SubTotalBaseExenta="120.00"
SubTotalBase0="0.00" SubTotalBase15="465.52" cfdiUsoCFDI="G03" Gastos en general." cfdiExportacion="01" cfdiRegimenFiscalReceptor="603"
DomicilioFiscalReceptor="91017" cadenaOriginal="||1.1|D95D8FF3-7593-403A-A668-366AFC7C6F39|2024-03-
08T18:07:26|INT020124V62|KhgHvumyLANbkog/0HSvZnEPk5vgF4vMmNn15rhWJU6UZH5hZyaf6PXcUzpaBMvkCpYehCcq4mbDQlNg8ve1fo1mr1JiPG4owqE04WU4daWnzWmGhUUAUM3D1e7;
cadenaOriginalTimbre="||1.1|D95D8FF3-7593-403A-A668-366AFC7C6F39|2024-03-
08T18:07:26|INT020124V62|KhgHvumyLANbkog/0HSvZnEPk5vgF4vMmNn15rhWJU6UZH5hZyaf6PXcUzpaBMvkCpYehCcq4mbDQlNg8ve1fo1mr1JiPG4owqE04WU4daWnzWmGhUUAUM3D1e7;
cadenaOriginalEmisor="||4.0|AP|18869545|2024-03-08T18:07:26|03|0000100000508852180|PAGO EN UNA SOLA
EXHIBICION|585.52|MXN|1|660.00|I|01|PUE|15390|APU640930KV9|AUTOS PULLMAN|624|SFP000520C28|SECRETARIA DE FINANZAS Y
PLANEACION|91017|603|G03|78111802|1|E48|UNIDAD DE SERVICIO|SERVICIOS DE BUSES CON HORARIOS PROGRAMADOS-SERVICIOS DE VIAJE ADO POZA RICA-XALAPA FOL.
210129866193 ASIENTO. 13 08/03/2024|465.52|465.52|02|465.52|002|Tasa|0.160000|74.48|78111802|1|E48|UNIDAD DE SERVICIO|SERVICIOS DE BUSES CON
HORARIOS PROGRAMADOS-SERVICIOS DE VIAJE ADO TUXPAN-POZA RICA ALTERNA CENTRO FOL. 170151025641 ASIENTO. 24
05/03/2024|60.00|60.00|02|60.00|002|Exento|78111802|1|E48|UNIDAD DE SERVICIO|SERVICIOS DE BUSES CON HORARIOS PROGRAMADOS-SERVICIOS DE VIAJE ADO
TUXPAN-POZA RICA ALTERNA CENTRO FOL. 170151032331 ASIENTO. 8
08/03/2024|60.00|60.00|02|60.00|002|Exento|465.52|002|Tasa|0.160000|74.48|120.00|002|Exento|74.48||"
importeConLetra="*****SEISCIENTOS SESENTA PESOS 00/100 M.N.*****">
      <if:Cuerpo Reglon="1" Cantidad="1.0" Concepto="SERVICIOS DE BUSES CON HORARIOS PROGRAMADOS-SERVICIOS DE VIAJE ADO POZA RICA-XALAPA FOL.
210129866193 ASIENTO. 13 08/03/2024" PUnitario="465.52" Importe="465.52" UnidadDeMedidaFiscal="UNIDAD DE SERVICIO" UnidadMedidaADO="UNIDAD DE
SERVICIO" ConceptoADO="SERVICIOS DE BUSES CON HORARIOS PROGRAMADOS-SERVICIOS DE VIAJE ADO POZA RICA-XALAPA FOL. 210129866193 ASIENTO. 13
08/03/2024" cfdiClaveProdServ="78111802" cfdiClaveUnidad="E48" cfdiObjetoImp="02">
        <if:TrasladoCodigoMultiple="TrasladoConcepto" cfdiBase="465.52" cfdiImpuesto="002" cfdiTipoFactor="Tasa" cfdiTasaCuota="0.160000"
cfdiImporte="74.48"/>
      </if:Cuerpo>
    </if:FacturaInterfactura>
  </cfdi:Addenda>

```

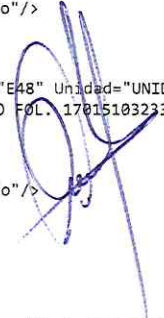



Verificación de comprobantes fiscales digitales por internet

RFC del emisor	Nombre o razón social del emisor	RFC del receptor	Nombre o razón social del receptor
APU640930KV9	AUTOS PULLMAN	SFP000520C28	SECRETARIA DE FINANZAS Y PLANEACION
Folio fiscal	Fecha de expedición	Fecha certificación SAT	PAC que certificó
D95D8FF3-7593-403A-A668-366AFC7C6F39	2024-03-08T18:07:26	2024-03-08T18:07:26	INT020124V62
Total del CFDI	Efecto del comprobante	Estado CFDI	Estatus de cancelación
\$660.00	Ingreso	Vigente	Cancelable sin aceptación

Imprimir



20 ENTERO

Nombre/Name

ARMANDO GARCIA ROSAS

Precio/Price

\$556.00 MXN



Origen/From:

XALAPA

Domingo 03 Mar 24

23:59 h. Noche

Destino/To:

POZA RICA

Gracias por tu compra en

ADO.com.mx Afiliado,

01 Mar 24 15:36 h

Pago/Payment

AFILIADO VIRTUAL

Servicio/Service

PRIMERA

Corrida/Trip

1538964



Folio

110131501427

Operación

200101924365



ABORDAJE ELECTRÓNICO

Ayuda a abordar el autobús correcto. Muestra a nuestro Conductor el boleto de autobús

Si tienes descuento INAFAM, Estudiante o Maestro, muestra tu identificación que lo acredite, original y vigente.

Con identificación oficial vigente en mano para poder abordar: Pasaporte, INE, Licencia de manejo, Cartilla militar, Cédula profesional, Visa, Credenciales expedidas por el gobierno, T.U.I.M.

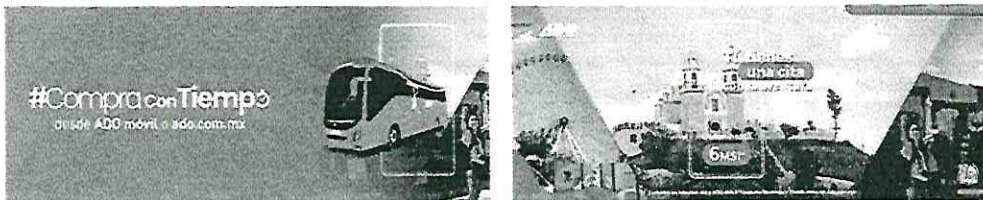

Autobuses de Oriente ADO, S. A. de C. V.

Su boleto es su seguro de viaje. Válido para la fecha y hora indicado.
Autobuses de Oriente ADO, S. A. de C. V. no es la transportista, ni presta el servicio por lo que no existe ninguna obligación o solidaridad en común con la transportista. Mención sólo para efectos fiscales en términos del Art. 72 de la Ley del ISR, R.F.C. APO540933XV9. Cualquier demanda, obligación o reclamación, directa e indirectamente con la prestación de este servicio, incluyendo pagos e indemnizaciones, se registran y resuelven conforme a la legislación civil federal y ante los tribunales competentes del fuero federal ubicados en Pachuca de Soto, Estado de Hidalgo, México renunciando a cualquier otra Ley o jurisdicción o competencia, nacional o extranjera, que pudiere corresponder por distinción de las partes, nacionalidad o por otra causa. El transportista no responderá por culpa o negligencia de la víctima, caso fortuito, ni fuerza mayor, ni por culpa de terceros. Dom y Adman, que tiene la transportista para todos los efectos. Blvd. Javier Rojo Gómez, s/n. Col. Cuesco, Pachuca, Hgo. (Central de Autobuses de Pachuca). Boleto cancelable hasta 60 min antes de la hora de la salida del viaje, comprado en taquilla. Para boletus adquiridos en ado.com.mx y ADO móvil contacta a HOLA. No hay penalización al cancelar. No es cancelable boleto abordado y/o con promoción o compra anticipada (cobro a tarifa preferente). Boleto transferible solo en taquilla 60 min después de la compra y 30 min antes de la hora de la salida del viaje por fecha/hora/marca/origen/destino, pagando la diferencia a tarifa susceptible vigente. www.ado.com.mx. Hasta 25 kg de equipaje sin costo. En caso de pérdida se paga hasta 50 UMAS por pasajero y contra entrega de contraseña de equipaje, sin que la transportista tenga responsabilidad alguna por contenido del equipaje o artículos olvidados. Dudas, quejas y sugerencias escribe a HOLA calificacion@hola.ado.com.mx o al CHAT [hola.ado.com.mx](https://www.ado.com.mx) en un horario DL 07:00 HRS A 22:00 HRS DE LUNES A SÁBADO Y DF 07:00 HRS A 21:00 HRS LOS DOMINGOS. Factura con tus datos fiscales <http://factura.gubnet.com.mx/FETFS/> (excepto boleto manual) y en taquilla de las principales terminales. Términos y condiciones en <https://www.ado.com.mx/terminosycondiciones/>



NOMBRE/NAME

ARMANDO GARCIA ROSAS

ORIGEN/FROM

POZA RICA

POZA RICA

DESTINO/TO

TUXPAN

TUXPAN

ASIENTO/SEAT

20

ADULTO

FECHA/DATE

LUN 04 MAR 24

HORA/HOUR

04:24 MADRUGADA



No. Folio

110131521492

SERVICIO/SERVICE

PRIMERA

No. Operación

110050729460

VIAJE/TRAVEL

1538964

PRECIO TOTAL/PRICE

\$ 60.00

PAGO/PAYMENT

TARJETA DE DEBITO



ABORDAJE ELECTRÓNICO

· Ayuda a abordar el autobús correcto - Muestra a nuestro Conductor el boleto de autobús

- Si tienes descuento INAPAM, Estudiante o Maestro, muestra tu Identificación que lo acredite, original y vigente.
- Con identificación oficial vigente en mano para poder abordar: Pasaporte, INE, Licencia de manejo, Cartilla militar, Cédula profesional, Visa, Credenciales expedidas por el gobierno, T.U.I.M.



ESTIMADO PASAJERO:
Al ingresar a la terminal
y durante todo su recorrido,
le sugerimos portar cubrebocas.



Viaja hasta con el

**50%
DE DESCUENTO**

No, no es muy pronto para planear tu siguiente
aventura, esta es la señal que estabas buscando.

#Compra con Tiempo

Exclusión en autos con Pto y Mto. Pto.



AUTOBUSES DE ORIENTE ADO, S. A. DE C. V.

Su boleto es su seguro de viajero. Válido para la fecha y hora indicada.

Autos Pullman S.A. de C.V. no es la transportista, ni presta el servicio por lo que no existe ninguna obligación o solidaridad en común con la transportista. Mención sólo para efectos fiscales en términos del Art.72 de la Ley del ISR; R.F.C. APU640930KV9. Cualquier derecho u obligación relacionados, directa e indirectamente con la presentación de este servicio, incluyendo pagos e indemnizaciones, se registrarán y resolverán conforme a la legislación civil federal y ante los tribunales competentes del fuero federal ubicados en Pachuca de Soto, Estado de Hidalgo, México, renunciando a cualquier otra Ley o jurisdicción o competencia, nacional o extranjera, que pudiese corresponder por domicilio de las partes, nacionalidad o por otra causa. El transportista no responderá por culpa o negligencia de la víctima, caso fortuito, ni fuerza mayor, ni por culpa de terceros, Dom. y Admón. que tiene la transportista para todos los efectos: Blvd. Javier Rojo Gómez, s/n Col. Cuesco, Pachuca, Hgo (Central de Autobuses de Pachuca). Boleto cancelable hasta 60 min antes de la hora de la salida del viaje, comprando en taquilla. Para boletos adquiridos en ado.com.mx y ADO móvil contacta a HDLA. No hay penalización en cancelar. No es cancelable un boleto abordado y/o con promoción o compra anticipada (debido a tarifa preferente). Boleto Transferible sólo en taquilla 60 min después de la compra y 30 min antes de la hora de salida del viaje por fecha/hora/marca/origen/destino, pagando la diferencia a tarifa disponible vigente.

Hasta 25 kg de equipaje sin costo. En caso de pérdida se paga hasta 50 UMAS por pasajero y contra entrega de contraseña de equipaje, sin que la transportista tenga responsabilidad alguna por contenido del equipaje o artículos olvidados. Dudas, quejas y sugerencias escribe a HOLA solucioneshola@ado.com.mx o al CHAT hola.ado.com.mx en un horario DE 07:00 HRS A 22:00 HRS DE LUNES A VIERNES Y DE 07:00 HRS A 21:00 HRS LOS DOMINGOS. Factura con tus datos fiscales: <https://factura.grupoado.com.mx/EETES/> (excepto boleto manual) y en taquilla de las principales terminales. Términos y condiciones en <https://www.ado.com.mx/terminos-y-condiciones/>



NOMBRE/NAME

ARMANDO GARCIA ROSAS

ORIGEN/FROM

TUXPAN

TUXPAN

DESTINO/TO

POZA RICA ALTERNA CENTRO

POZA RICA

ASIENTO/SEAT

9

ADULTO

FECHA/DATE

LUN 04 MAR 24

HORA/HOUR

08:00 MAÑANA



No. Folio

170151023276

SERVICIO/SERVICE

PRIMERA

No. Operación

170031991872

VIAJE/TRAVEL

156372

PRECIO TOTAL/PRICE

\$ 60.00

PAGO/PAYMENT

EFFECTIVO



ABORDAJE ELECTRÓNICO

- Ayuda a abordar el autobús correcto - Muestra a nuestro Conductor el boleto de autobús

- Si tienes descuento INAPAM, Estudiante o Maestro, muestra tu identificación que lo acredite, original y vigente
- Con identificación oficial vigente en mano para poder abordar: Pasaporte, INE, Licencia de manejo, Cartilla militar, Cédula profesional, Visa, Credenciales expedidas por el gobierno, T.U.I.M.



ESTIMADO PASAJERO:
Al ingresar a la terminal
y durante todo su recorrido,
le sugerimos portar cubrebocas.



Viaja hasta con el

**50%
DE DESCUENTO**

No, no es muy pronto para planear tu siguiente
aventura, esta es la señal que estabas buscando.

#Compra con Tiempo

Excluye boleto de ida y vuelta

AUTOBUSES DE ORIENTE ADO, S. A. DE C. V.

Su boleto es su seguro de viajero. Válido para la fecha y hora indicada.

Autos Pullman S.A. de C.V. no es la transportista, ni presta el servicio por lo que no existe ninguna obligación o solidaridad en común con la transportista. Mención sólo para efectos fiscales en términos del Art.72 de la Ley del ISR: R.F.C. APU640930KV9. Cualquier derecho u obligación relacionados, directa e indirectamente con la presentación de este servicio, incluyendo pagos e indemnizaciones, se registrarán y resolverán conforme a la legislación civil federal y ante los tribunales competentes del fuero federal ubicados en Pachuca de Soto, Estado de Hidalgo, México, renunciando a cualquier otra Ley o jurisdicción o competencia, nacional o extranjera, que pudiese corresponder por domicilio de las partes, nacionalidad o por otra causa. El transportista no responderá por culpa o negligencia de la víctima, caso fortuito, ni fuerza mayor, ni por culpa de terceros, Dom. y Admón. que tiene la transportista para todos los efectos: Blvd. Javier Rojo Gómez, s/n Col. Cuesco, Pachuca, Hgo (Central de Autobuses de Pachuca). Boleto cancelable hasta 60 min antes de la hora de la salida del viaje, comprando en taquilla. Para boletos adquiridos en ado.com.mx y ADO móvil contacta a HOLA. No hay penalización en cancelar. No es cancelable un boleto abordado y/o con promoción o compra anticipada (debido a tarifa preferente). Boleto Transferible solo en taquilla 60 min después de la compra y 30 min antes de la hora de salida del viaje por fecha/hora/marca/origen/destino, pagando la diferencia a tarifa disponible vigente.

Hasta 25 kg de equipaje sin costo. En caso de pérdida se paga hasta 50 UMAS por pasajero y contra entrega de constraaseña de equipaje, sin que la transportista tenga responsabilidad alguna por contenido del equipaje o artículos olvidados. Dudas, quejas y sugerencias escribe a HOLA solucioneshola@ado.com.mx o al CHAT hola.ado.com.mx en un horario DE 07:00 HRS A 22:00 HRS DE LUNES A VIERNES Y DE 07:00 HRS A 21:00 HRS LOS DOMINGOS. Factura con tus datos fiscales: <https://factura.grupoado.com.mx/FEETES/> (excepto boleto manual) y en taquilla de las principales terminales. Términos y condiciones en <https://www.ado.com.mx/terminos-y-condiciones/>

AUTOS PULLMAN
ARTILLEROS No. 123 , Col. 7 DE JULIO
VENUSTIANO CARRANZA, CIUDAD DE MEXICO, MEXICO C.P. 15390

RFC: APU640930KV9

Régimen Fiscal: 624-Coordinados

Nombre de Sucursal: APSA

No. de Factura: 18869484

Expedido en: ARTILLEROS No. 123 , Col. 7 DE JULIO
VENUSTIANO CARRANZA, CIUDAD DE MEXICO, MEXICO C.P. 15390

Serie: AP

Lugar de expedición: C.P. 15390

R.F.C. Cliente: SFP000520C28

Fecha: 08-03-2024

Referencia: 18869484

Vendido a: SECRETARIA DE FINANZAS Y PLANEACION

Fecha y Hora: 2024-03-08T18:03:16

Uso CFDI: G03-Gastos en general

Regimen Fiscal Receptor: 603-Personas Morales con Fines no Lucrativos

Domicilio: AV XALAPA No. 301 , Col. UNIDAD DEL BOSQUE PENSIONES
XALAPA-ENRIQUEZ, VERACRUZ, MÉXICO C.P. 91017

Exportación: 01-No aplica

C.P. Receptor: 91017

Cantidad	Clave Unidad	Unidad	Clave SAT	Descripción	Precio Unitario	Importe	Descuento	Objeto Impuesto
1	E48	UNIDAD DE SERVICIO	78111802	SERVICIOS DE BUSES CON HORARIOS PROGRAMADOS-SERVICIOS DE VIAJE ADO POZA RICA-TUXPAN FOL. 110131521492 ASIENTO. 20 04/03/2024	\$60.00	\$60.00	\$0.00	02
1	E48	UNIDAD DE SERVICIO	78111802	SERVICIOS DE BUSES CON HORARIOS PROGRAMADOS-SERVICIOS DE VIAJE ADO XALAPA-POZA RICA FOL. 110131511427 ASIENTO. 20 03/03/2024	\$479.31	\$479.31	\$0.00	02
1	E48	UNIDAD DE SERVICIO	78111802	SERVICIOS DE BUSES CON HORARIOS PROGRAMADOS-SERVICIOS DE VIAJE ADO TUXPAN-POZA RICA ALTERNA CENTRO FOL. 170151023276 ASIENTO. 9 04/03/2024	\$60.00	\$60.00	\$0.00	02

Forma de Pago: 28-Tarjeta de débito

Moneda: MXN EFECTOS FISCALES AL PAGO
Tipo Cambio: 1
Método de Pago: PUE-Pago en una sola exhibición
Número de Cta. Pago:
Importe con letra: *****SEISCIENTOS SETENTA Y SEIS PESOS 00/100 M.N.*****

Importe Exento: \$120.00
Importe Tasa 0%: \$0.00
Importe Tasa 16%: \$479.31
Sub-total: \$599.31
IEPS: \$0.00
IVA 16%: \$76.69
IVA Retenido: \$0.00
Descuento: \$0.00
Total: \$676.00

Todos los servicios que ampara esta Factura están sujetos a la legislación de los Estados Unidos Mexicanos, en especial al Código de Comercio, y cualquier derecho u obligación relacionados, directa e indirectamente con la prestación de este servicio, se regirá conforme a la legislación aplicable en el Estado de Hidalgo, Estados Unidos Mexicanos y se resolverá por los tribunales competentes en la Ciudad de Pachuca de Soto, Estado de Hidalgo, renunciando a cualquier otra ley o jurisdicción o competencia, nacional o extranjera, que pudiere corresponder por razón de domicilio, nacionalidad o cualquier otra causa, en el entendido de que el transportista no responderá por culpa o negligencia inexcusable de la víctima, caso fortuito, ni fuerza mayor. Domicilio para todos los efectos: Boulevard Javier rojo Gómez s/n col. Cuesco, Pachuca, Hidalgo (Central de Autobuses de Pachuca)



FOLIO FISCAL	
3CF29BB7-7130-464D-BC9F-FF6F1BE2FE84	
NO. DE SERIE DEL CERTIFICADO DEL SAT	NO. DEL CERTIFICADO DEL EMISOR
0000100000505211329	0000100000508852180
FECHA TIMBRADO	LUGAR TIMBRADO
2024-03-08T18:03:16	MEXICO, CIUDAD DE MEXICO
VIGENTE	

Cadena Original del Complemento de Certificación Digital del SAT:

Página 1 de 1

[[1;1]3CF29BB7-7130-464D-BC9F-FF6F1BE2FE84]3/8/2024 6:03:16
PM|INT020124V62||Htclp1GeAJmQ7WnLCEFDVlunh3i0DhCijXLBcyHlq92DdxgkXyr15AcDN09PZgEDfTy2Q2oVklUPP8Bfi7EpEER6yO5gAsfWM6Qo2RV9HUJ+FUklpKrgCUzhpNxb48QGVUV7M8Rv
qD1Obz8lVWSz6aCjvkpNT9zZSL0woL+F/1RvMO1oz97H9X1JHnFQnvOGBEYCDQJk8m/8HDncgX4B5w2dVBQwpl3EghPPxJuzTCotH1W9RmlI+vClnrkzPuupshKdE6z5Dbr6/SOedk49K0007Xd
eQ3KgbpyHz7v4A6jUCBqXUR/mQJLY1fwX+iFwBqALdlleaF6rpGw==|0000100000505211329|]

Sello Digital del Emisor:

Htclp1GeAJmQ7WnLCEFDVlunh3i0DhCijXLBcyHlq92DdxgkXyr15AcDN09PZgEDfTy2Q2oVklUPP8Bfi7EpEER6yO5gAsfWM6Qo2RV9HUJ+FUklpKrgCUzhpNxb48QGVUV7M8RvqD1Obz8lVWSz6aCjvkpNT9zZSL0woL+F/1RvMO1oz97H9X1JHnFQnvOGBEYCDQJk8m/8HDncgX4B5w2dVBQwpl3EghPPxJuzTCotH1W9RmlI+vClnrkzPuupshKdE6z5Dbr6/SOedk49K0007XdeQ3KgbpyHz7v4A6jUCBqXUR/mQJLY1fwX+iFwBqALdlleaF6rpGw==

Sello Digital del SAT:

JHX9Z0BLkFg9+qFOHWC7+vY4PBVg5/SJ1CO2NuPpB9H4lvzDMB9Z53nR8bD9llw4kWGfRzwYy76NkXbqZSVs9YU8h0XW0ydKLe42Zox06OpHFVWO0fRd6knyTMgKFM+EAPBxs2TigCikpOMQeJ
xGZBuH3hebtACTOG29FD9Kbvmvjv5dCk0CxmYK9g9c1EXAuONZwqaKilCGmbad3Mien8h0V30LLS7eNiUs1SZ5/P9xyEucQJPsolEJN6yate5yJYUchbSylfclEi0DDn7P8QPFZIDzeOD/5Pke0p
MnsO7b2wb1VoXEG3kgEiq4X1QOVpFC0yfr9r+Aw==

This XML file does not appear to have any style information associated with it. The document tree is shown below.

```

<cfdi:Comprobante xmlns:xsi="http://www.w3.org/2001/XMLSchema-instance" xmlns:cfdi="http://www.sat.gob.mx/cfd/4" Version="4.0" Serie="AP"
Folio="18869484" Fecha="2024-03-08T18:03:16"
Sello="Hfcp1GeA3mQ7WnLCEf0VUinh3ii0DrFctjXlBcYHlq92DdxgXyr15AcDN09PZgEDfTy2Q2oVkuPP8Bfi7EpEER6y05GAsfWm6Qo2RV9HUJ+FuklpKrcGuzhPNxb48QGVUV7M8RvqD10bz8Itv
FormaPago="28" NoCertificado="0000100000508852180"
Certificado="MIIFBzCCA9ugAwIBAgIUMDAwMDEwMDAwMDA1MDg4NTIwODAwDQYJKoZIhvcNAQELBQwggGEMSAwHgYDVQoDDBBvBVRPUKIEUQoQ00VSVE1GSUNBRE95QTUeMCGWA1UECGwLU0VSVk1D
CondicionesDePago="PAGO EN UNA SOLA EXHIBICION" SubTotal="599.31" Moneda="MXN" TipoCambio="1" Total="676.00" TipoDeComprobante="I" Exportacion="01"
MetodoPago="PUE" LugarExpedicion="15390" xsi:schemaLocation="http://www.sat.gob.mx/cfd/4 http://www.sat.gob.mx/sitio_internet/cfd/4/cfdv40.xsd">
<cfdi:Emisor Rfc="APU640930KV9" Nombre="AUTOS PULLMAN" RegimenFiscal="624"/>
<cfdi:Receptor Rfc="SFP000520C28" Nombre="SECRETARIA DE FINANZAS Y PLANEACION" DomicilioFiscalReceptor="91017" RegimenFiscalReceptor="603"
UsoCFDI="G03"/>
<cfdi:Conceptos>
<cfdi:Concepto ClaveProdServ="78111802" Cantidad="1" ClaveUnidad="E48" Unidad="UNIDAD DE SERVICIO" Descripcion="SERVICIOS DE BUSES CON HORARIOS
PROGRAMADOS-SERVICIOS DE VIAJE ADO POZA RICA-TUXPAN FOL. 110131521492 ASIEN TO. 20 04/03/2024" ValorUnitario="60.00" Importe="60.00" ObjetoImp="02">
<cfdi:Impuestos>
<cfdi:Traslados>
<cfdi:Traslado Base="60.00" Impuesto="002" TipoFactor="Exento"/>
</cfdi:Traslados>
</cfdi:Impuestos>
</cfdi:Concepto>
<cfdi:Concepto ClaveProdServ="78111802" Cantidad="1" ClaveUnidad="E48" Unidad="UNIDAD DE SERVICIO" Descripcion="SERVICIOS DE BUSES CON HORARIOS
PROGRAMADOS-SERVICIOS DE VIAJE ADO XALAPA-POZA RICA FOL. 110131511427 ASIEN TO. 20 03/03/2024" ValorUnitario="479.31" Importe="479.31"
ObjetoImp="02">
<cfdi:Impuestos>
<cfdi:Traslados>
<cfdi:Traslado Base="479.31" Impuesto="002" TipoFactor="Tasa" TasaCuota="0.160000" Importe="76.69"/>
</cfdi:Traslados>
</cfdi:Impuestos>
</cfdi:Concepto>
<cfdi:Concepto ClaveProdServ="78111802" Cantidad="1" ClaveUnidad="E48" Unidad="UNIDAD DE SERVICIO" Descripcion="SERVICIOS DE BUSES CON HORARIOS
PROGRAMADOS-SERVICIOS DE VIAJE ADO TUXPAN-POZA RICA ALTERNA CENTRO FOL. 170151023276 ASIEN TO. 9 04/03/2024" ValorUnitario="60.00" Importe="60.00"
ObjetoImp="02">
<cfdi:Impuestos>
<cfdi:Traslados>
<cfdi:Traslado Base="60.00" Impuesto="002" TipoFactor="Exento"/>
</cfdi:Traslados>
</cfdi:Impuestos>
</cfdi:Concepto>
</cfdi:Conceptos>
<cfdi:Impuestos TotalImpuestosTrasladados="76.69">
<cfdi:Traslados>
<cfdi:Traslado Base="479.31" Impuesto="002" TipoFactor="Tasa" TasaCuota="0.160000" Importe="76.69"/>
<cfdi:Traslado Base="120.00" Impuesto="002" TipoFactor="Exento"/>
</cfdi:Traslados>
</cfdi:Impuestos>
</cfdi:Complemento>
<cfdi:TimbreFiscalDigital xmlns:tfd="http://www.sat.gob.mx/TimbreFiscalDigital" Version="1.1" UUID="3CF29BB7-7130-464D-BC9F-FF6F1BE2FE84"
FechaTimbrado="2024-03-08T18:03:16" RfcProvCertif="INT020124V62"
SelloCFD="Hfcp1GeA3mQ7WnLCEf0VUinh3ii0DrFctjXlBcYHlq92DdxgXyr15AcDN09PZgEDfTy2Q2oVkuPP8Bfi7EpEER6y05GAsfWm6Qo2RV9HUJ+FuklpKrcGuzhPNxb48QGVUV7M8RvqD1
NoCertificadoSAT="0000100000505211329"
SelloSAT="JHX9Z0BLkFi69+qFOHWC7+vV4PBVg5/SJ1CO2NuPpB9H4lvzDM89Z53nR8bD9f1w4kKgIRzwy76NkXbQzSVs9Yu8h0XW0yDKLe4Z2ox06PHfVW00fRd6knyTMgKfM+EAPBXs2Tig
xsi:schemaLocation="http://www.sat.gob.mx/TimbreFiscalDigital
http://www.sat.gob.mx/sitio_internet/cfd/TimbreFiscalDigital/TimbreFiscalDigitalv11.xsd"/>
</cfdi:Complemento>
<cfdi:Addenda xmlns:if="https://www.interfactura.com/Schemas/Documentos" xsi:schemaLocation="https://www.interfactura.com/Schemas/Documentos
https://www.interfactura.com/Schemas/Documentos/DocumentoInterfactura.xsd">
<if:FacturaInterfactura TipoDocumentoId="0" TipoDocumento="Factura" Id="20771662">
<if:Emisor RI="0114418"/>
<if:Receptor RI="9921042094" Activo="False"/>
<if:Encabezado IdInterno="20771662" TemplateId="789976" Folio="18869484" FolioSerie="18869484-AP" SerieFolio="AP-18869484" Serie="AP"
UUID="3CF29BB7-7130-464D-BC9F-FF6F1BE2FE84" SubscriptorId="41C8D586-3E38-4A86-8B5F-19A9125F27AA" MonedaDoc="MXN" MonedaDesc="Pesos" Status="1"
CFD="True" Estatus="Por Pagar" ProcesoId="1" Fecha="2024-03-08T18:03:16" CondicionPago="PAGO EN UNA SOLA EXHIBICION" Iva="76.69" IVAPCT="16"
SubTotal="599.31" Total="676.00" FolioManual="18869484" IVA15="76.69" Moneda="MXN" LugarExpedicion="15390" formaDePago="28"
FolioReferencia="18869484" NombreSucursal="APSA" TipoCambio="1" TipoDocumento="Factura" ImporteTasa0Label="Importe Tasa 0%:"
ImporteTasaExentaLabel="Importe Exento:" ImporteTasa16Label="Importe Tasa 16%:" Iva16Label="IVA 16%:" cfdiUsoCFDI="G03" cfdiFormaPago="28"
cfdiMetodoPago="PUE" EmailTracking="agar6981@gmail.com" IdDireccionEmision="1" Observaciones14="EFECTOS FISCALES AL PAGO" cfdiFormaPagoDesc="28
Tarjeta de debito" RegimenFiscalEmisor="624" Observaciones15="Todos los servicios que ampara esta Factura están sujetos a la legislación de los
Estados Unidos Mexicanos, en especial al Código de Comercio, y cualquier derecho u obligación relacionados, directa e indirectamente con la
prestación de este servicio, se registrará conforme a la legislación aplicable en el Estado de Hidalgo, Estados Unidos Mexicanos y se resolverá por los
tribunales competentes en la Ciudad de Pachuca de Soto, Estado de Hidalgo, renunciando a cualquier otra ley o jurisdicción o competencia, nacional o
extranjera, que pudiere corresponder por razón de domicilio, nacionalidad o cualquier otra causa, en el entendido de que el transportista no
responderá por culpa o negligencia inexcusable de la víctima, caso fortuito, ni fuerza mayor. Domicilio para todos los efectos: Boulevard Javier
rojo Gómez s/n col. Cuesco, Pachuca, Hidalgo (Central de Autobuses de Pachuca) VersionCFDI="4.0" SubTotalBaseExenta="120.00" SubTotalBase0="0.00"
SubTotalBase15="479.31" cfdiUsoCFDI="G03" Gastos en general." cfdiExportacion="01" cfdiRegimenFiscalReceptor="603"
DomicilioFiscalReceptor="91017" cadenaOriginal="||1.1|3CF29BB7-7130-464D-BC9F-FF6F1BE2FE84|2024-03-
08T18:03:16|INT020124V62|Hfcp1GeA3mQ7WnLCEf0VUinh3ii0DrFctjXlBcYHlq92DdxgXyr15AcDN09PZgEDfTy2Q2oVkuPP8Bfi7EpEER6y05GAsfWm6Qo2RV9HUJ+FuklpKrcGuzhPN
cadenaOriginalTimbre="||1.1|3CF29BB7-7130-464D-BC9F-FF6F1BE2FE84|2024-03-
08T18:03:16|INT020124V62|Hfcp1GeA3mQ7WnLCEf0VUinh3ii0DrFctjXlBcYHlq92DdxgXyr15AcDN09PZgEDfTy2Q2oVkuPP8Bfi7EpEER6y05GAsfWm6Qo2RV9HUJ+FuklpKrcGuzhPN
cadenaOriginalEmisor="||4.0|AP|18869484|2024-03-08T18:03:16|28|0000100000508852180|PAGO EN UNA SOLA
EXHIBICION|599.31|MXN|1|676.00|I|01|PUE|15390|APU640930KV9|AUTOS PULLMAN|624|SFP000520C28|SECRETARIA DE FINANZAS Y
PLANEACION|91017|603|G03|78111802|1|E48|UNIDAD DE SERVICIO|SERVICIOS DE BUSES CON HORARIOS PROGRAMADOS-SERVICIOS DE VIAJE ADO POZA RICA-TUXPAN FOL.
110131521492 ASIEN TO. 20 04/03/2024|60.00|60.00|02|60.00|02|Exento|78111802|1|E48|UNIDAD DE SERVICIO|SERVICIOS DE BUSES CON HORARIOS PROGRAMADOS-
SERVICIOS DE VIAJE ADO XALAPA-POZA RICA FOL. 110131511427 ASIEN TO. 20
03/03/2024|479.31|479.31|02|479.31|02|Tasa|0.160000|76.69|78111802|1|E48|UNIDAD DE SERVICIO|SERVICIOS DE BUSES CON HORARIOS PROGRAMADOS-SERVICIOS
DE VIAJE ADO TUXPAN-POZA RICA ALTERNA CENTRO FOL. 170151023276 ASIEN TO. 9
04/03/2024|60.00|60.00|02|60.00|02|Exento|479.31|02|Tasa|0.160000|76.69|120.00|02|Exento|76.69||"
importeConLetra="*****SEISCIENTOS SETENTA Y SEIS PESOS 00/100 M.N. *****">
<if:Cuerpo Reglon="1" Cantidad="1.0" Concepto="SERVICIOS DE BUSES CON HORARIOS PROGRAMADOS-SERVICIOS DE VIAJE ADO POZA RICA-TUXPAN FOL.
110131521492 ASIEN TO. 20 04/03/2024" PUnitario="60.00" Importe="60.00" UnidadDeMedidaFiscal="UNIDAD DE SERVICIO" UnidadMedidaADO="UNIDAD DE
SERVICIO" ConceptoADO="SERVICIOS DE BUSES CON HORARIOS PROGRAMADOS-SERVICIOS DE VIAJE ADO POZA RICA-TUXPAN FOL. 110131521492 ASIEN TO. 20
04/03/2024" cfdiClaveProdServ="78111802" cfdiClaveUnidad="E48" cfdiObjetoImp="02">
<if:Traslado CodigoMultiple="TrasladoConcepto" cfdiBase="60.00" cfdiImpuesto="002" cfdiTpoFactor="Exento"/>
</if:Cuerpo>
<if:Cuerpo Reglon="2" Cantidad="1.0" Concepto="SERVICIOS DE BUSES CON HORARIOS PROGRAMADOS-SERVICIOS DE VIAJE ADO XALAPA-POZA RICA FOL.
110131511427 ASIEN TO. 20 03/03/2024" PUnitario="479.31" Importe="479.31" UnidadDeMedidaFiscal="UNIDAD DE SERVICIO" UnidadMedidaADO="UNIDAD DE

```





Verificación de comprobantes fiscales digitales por internet

RFC del emisor	Nombre o razón social del emisor	RFC del receptor	Nombre o razón social del receptor
APU640930KV9	AUTOS PULLMAN	SFP000520C28	SECRETARIA DE FINANZAS Y PLANEACION
Folio fiscal	Fecha de expedición	Fecha certificación SAT	PAC que certificó
3CF29BB7-7130-464D-BC9F-FF6F1BE2FE84	2024-03-08T18:03:16	2024-03-08T18:03:16	INT020124V62
Total del CFDI	Efecto del comprobante	Estado CFDI	Estatus de cancelación
\$676.00	Ingreso	Vigente	Cancelable sin aceptación

Imprimir

OMNIBUS VALLENSES S.A. DE C.V.

OVA9807298T1 06/03/2024 08:43:00 24801439
Oficina: **TAMPICO TAQUILLAS** C15 G 7570898
TAMPULIPAS, TAMP 5679
Origen: (15)TAMPICO CENTRA
Destino: **(70)PANUCO**
Fecha Viaje: MIERCOLES 06-MAR-2024 Asiento: 10
Salida: 08:50 Autobus: 931
Nombre: **ARMANDO GARCIA**
ADULTO
Venta: **SERVICIO REGULAR EFECTIVO**
Precio: \$66 IVA: \$0
Total: \$66 0%
Sesenta y Seis Pesos 00/100 MN



www.grupoventador.com

AUTOTRANSPORTES DEL NORTE DE VERACRUZ

ATN730612D30 06/03/2024 12:03:00 24802901
Oficina: **PANUCO TAQUILLAS** C70 G 7584636
VERACRUZ, PANUCO 2922
Origen: (70)PANUCO
Destino: **(130)TAMOS**
Fecha Viaje: MIERCOLES 06-MAR-2024 Asiento: 1
Salida: 12:00 Autobus: 24
Nombre: **ARMANDO GARCIA**
ADULTO
Venta: **SERVICIO REGULAR EFECTIVO**
Precio: \$54 IVA: \$0
Total: \$54 0%
Cincuenta y Cuatro Pesos 00/100 MN



www.grupoventador.com



Transportes
VENCEDOR

Folio Fiscal

74A76F2F-BC39-4DA0-96C9-48B4B098790B

TVE490503QK2

TRANSPORTES VENCEDOR

Tipo Comprobante

Ingreso

Fecha Emisión

Mar 7 2024 11:41AM

Lugar Expedición

78377

Régimen Fiscal

624 - Coordinados

Serie

TVE

Folio

1255614

Receptor

SFP000520C28

SECRETARIA DE FINANZAS Y PLANEACION

Uso CFDI: G03 - Gastos en general

Domicilio Fiscal: 91017

Exportación: 01 - No aplica

Método Pago: PUE - Pago en una sola exhibición

Régimen Fiscal: 603 - Personas Morales con Fines no Lucrativos

Forma Pago: 01 EFECTIVO

CLAVE	IDENTIFICADOR	DESCRIPCIÓN	CANTIDAD	UNIDAD	P. UNITARIO	DESCUENTO	IVA	IMPORTE
78111802	BOLETO(S) FACTURADO DE SERVICIO FORANEO DE PANUCO-TAMOS Fecha Viaje 06/03/2024 No. Boleto G7584636	Servicios de buses con horarios programados	1	E48	\$54.00	\$0.00	\$0.00	\$54.00
78111802	BOLETO(S) FACTURADO DE SERVICIO FORANEO DE TAMPICO CENTRAL-PANUCO Fecha Viaje 06/03/2024 No. Boleto G7570898	Servicios de buses con horarios programados	1	E48	\$66.00	\$0.00	\$0.00	\$66.00

Ciento Veinte Pesos 00/100 MN

Subtotal	120.00
Descuento	0.00
Iva (16%)	0.00
TOTAL	120.00

Moneda: MXN

Tipo Cambio: 0.00

Cadena original del complemento de certificación digital del SAT:

[[1.0]74A76F2F-BC39-4DA0-96C9-48B4B098790B|2024-03-07T11:40:00|ZI+h6MMxwP6DFHE7fcUyJpFAfA6tdUTsWN06z7ygzZxwG62/2N6fEuF+Op4vBH+LQ2Ivasgzg8GZahas4cK5CNJSdd/4HsedwYd p9znjmQNXslyqLFaHX+2kZyHSooVSZHIB8hTq8LEaAs6du4JILIP67GJwJY2m0qzoqx32K0mO67WN5c1/rXQ6B9hYJBizlBrYcRiba1QwXyupenZ1rqJzC93HHJLCBUtdxslY39E+rKEQgd/IOOmIfs5uFO4J T0yBFvipL3bBV/BEaSk9t8BmZs3iWk1VL3FZIXPJrJMPuFHA24JvuAwGQ92i7hUOGvKvOGgjmpaCraGA=]]

Sello Digital del Emisor:

ZI+h6MMxwP6DFHE7fcUyJpFAfA6tdUTsWN06z7ygzZxwG62/2N6fEuF+Op4vBH+LQ2Ivasgzg8GZahas4cK5CNJSdd/4HsedwYd p9znjmQNXslyqLFaHX+2kZyHSooVSZHIB8hTq8LEaAs6du4JILIP67GJwJY2m0qzoqx32K0mO67WN5c1/rXQ6B9hYJBizlBrYcRiba1QwXyupenZ1rqJzC93HHJLCBUtdxslY39E+rKEQgd/IOOmIfs5uFO4J T0yBFvipL3bBV/BEaSk9t8BmZs3iWk1VL3FZIXPJrJMPuFHA24JvuAwGQ 92i7hUOGvKvOGgjmpaCraGA=



Folio Fiscal: 74A76F2F-BC39-4DA0-96C9-48B4B098790B

Certificado Emisor: 00001000000504465192

Sello Digital SAT:

Certificado SAT: 00001000000504204971

SKFB3aXkLFTA7C20VFTJLLaHfoSfIm8M1H9C7vUS+Yw9QNR1O1gb7FEEW0tiA9+tPqJDBd7R7HGh+K5JKPaGq8Opf9LArYur31+3QG9wCOLW2WXsRinHA9/p AFNMBJfb0+VAK/PeNIEt0rFOk1hkdz/qe2I4R1hQODIisR0atQbGZlqCL6UWovTj160q2VL3xIMJWOSyoM3aX7V7I0myBEE1cV5AkJ/hS39b0sxfw8+cJYKgz9gaepB12n +X7K1Sev1GIYj5LGeYzbdAdASxdrA069cdM3gf8sDBsczLdWM2bWwzA9y1lp0Rj3/dioQ/p/kLtyBwV7uvLcJQ=

This XML file does not appear to have any style information associated with it. The document tree is shown below.

```

<cfdi:Comprobante xmlns:cfdi="http://www.sat.gob.mx/cfd/4" xmlns:xsi="http://www.w3.org/2001/XMLSchema-instance"
Certificado="MIIGCzCCA/OgAwIBAgIUMDAwMDEwMDAwMDA1MDQ0NjUxOTIwDQYJKoZIhvcNAQELBQAwggGEMSAwHgYDVQDDbBVRPuk1EQUgQ0QVSVV0VSVk1D
CondicionesDePago="Sin Condiciones" Exportacion="01" Fecha="2024-03-07T11:40:39" Folio="1255614" FormaPago="01" LugarExpedicion="78377" MetodoPago="PUE"
Moneda="MXN" NoCertificado="0000100000504465192"
Sello="ZI+h6MMxwP6DFHE7fcUyipFAfA6tdUTsWN06z7ygzZxwG62/12N6fEuF+Op4vBH+LQ2ivasgzg8GZahas4cK5CNJSdd/4HsedwYdp9znjmQNXsIyqLFaHX+2kZyHsooVSZH188hTq8LEaAs6d
Serie="TVE" SubTotal="120.00" TipoCambio="1" TipoDeComprobante="I" Total="120.00" Version="4.0" xsi:schemaLocation="http://www.sat.gob.mx/cfd/4
http://www.sat.gob.mx/sitio_internet/cfd/4/cfdv40.xsd">
  <cfdi:Emisor Nombre="TRANSPORTES VENCEDOR" RegimenFiscal="624" Rfc="TVE490503QK2"/>
  <cfdi:Receptor DomicilioFiscalReceptor="91017" Nombre="SECRETARIA DE FINANZAS Y PLANEACION" RegimenFiscalReceptor="603" Rfc="SFP000520C28"
  UsoCFDI="603"/>
  <cfdi:Conceptos>
    <cfdi:Concepto Cantidad="1.00" ClaveProdServ="78111802" ClaveUnidad="E48" Descripcion="BOLETO(S) FACTURADO DE SERVICIO FORANEO DE TAMPICO CENTRAL-
    PANUCO Fecha Viaje 06/03/2024 No. Boleto G7570898" Importe="66.00" ObjetoImp="02" Unidad="Servicio" ValorUnitario="66.00">
      <cfdi:Impuestos>
        <cfdi:Traslados>
          <cfdi:Traslado Base="66.00" Importe="0.00" Impuesto="002" TasaOCuota="0.000000" TipoFactor="Tasa"/>
        </cfdi:Traslados>
      </cfdi:Impuestos>
    </cfdi:Concepto>
    <cfdi:Concepto Cantidad="1.00" ClaveProdServ="78111802" ClaveUnidad="E48" Descripcion="BOLETO(S) FACTURADO DE SERVICIO FORANEO DE PANUCO-TAMOS Fecha
    Viaje 06/03/2024 No. Boleto G7584636" Importe="54.00" ObjetoImp="02" Unidad="Servicio" ValorUnitario="54.00">
      <cfdi:Impuestos>
        <cfdi:Traslados>
          <cfdi:Traslado Base="54.00" Importe="0.00" Impuesto="002" TasaOCuota="0.000000" TipoFactor="Tasa"/>
        </cfdi:Traslados>
      </cfdi:Impuestos>
    </cfdi:Concepto>
  </cfdi:Conceptos>
  <cfdi:Impuestos TotalImpuestosTrasladados="0.00">
    <cfdi:Traslados>
      <cfdi:Traslado Base="120.00" Importe="0.00" Impuesto="002" TasaOCuota="0.000000" TipoFactor="Tasa"/>
    </cfdi:Traslados>
  </cfdi:Impuestos>
  <cfdi:Complemento>
    <tfd:TimbreFiscalDigital xmlns:tfd="http://www.sat.gob.mx/TimbreFiscalDigital" FechaTimbrado="2024-03-07T11:40:40"
    NoCertificadoSAT="0000100000504204971" RfcProvCertif="PPD101129EA3"
    SelloCFD="ZI+h6MMxwP6DFHE7fcUyipFAfA6tdUTsWN06z7ygzZxwG62/12N6fEuF+Op4vBH+LQ2ivasgzg8GZahas4cK5CNJSdd/4HsedwYdp9znjmQNXsIyqLFaHX+2kZyHsooVSZH188hTq8
    SelloSAT="SkFB3aXKLFTA7C20tVFTjLLaHfoSifm8M1H9C7vUS+Yw9QNR101gb7FEEW0Tia9+tfPqJDBd7R7HGh+KSJkPaGq8Opf9LArYuR31+3QG9wCOLW2wXsRlnHA9/pAFNMBJfb0+Vak/Pe
    UUID="74A76F2F-BC39-4DA0-96C9-4884B098790B" Version="1.1" xsi:schemaLocation="http://www.sat.gob.mx/TimbreFiscalDigital
    http://www.sat.gob.mx/sitio_internet/cfd/TimbreFiscalDigital/TimbreFiscalDigitalv11.xsd"/>
  </cfdi:Complemento>
</cfdi:Comprobante>

```



Verificación de comprobantes fiscales digitales por internet

RFC del emisor	Nombre o razón social del emisor	RFC del receptor	Nombre o razón social del receptor
TVE490503QK2	TRANSPORTES VENCEDOR	SFP000520C28	SECRETARIA DE FINANZAS Y PLANEACION
Folio fiscal	Fecha de expedición	Fecha certificación SAT	PAC que certificó
74A76F2F-BC39-4DA0-96C9-48B4B098790B	2024-03-07T11:40:39	2024-03-07T11:40:40	PPD101129EA3
Total del CFDI	Efecto del comprobante	Estado CFDI	Estatus de cancelación
\$120.00	Ingreso	Vigente	Cancelable sin aceptación

Imprimir

*E-POZ MARCA COMERCIAL: CONEXION
 RAZON SOCIAL: AUTOTRANSPORTES LINEA VERDE, S.A. DE C.
 CALLE PROLONGACION PUEBLA O PALMA SOLA C.P. 33320 Poza Rica
 e Hidalgo
 NOMBRE/NAME: ARMANDO GARCIA ROSAS
 ORIGEN/FROM: POZA RICA
 DESTINO/TO: TUXPAN
 SALIDA/DEPARTURE: 05/MAR/2024 12:05 HRS TARDE
 ASIENTO/SEAT: 16 CORRIDA: 5825 TIPO: PASO
 SERVICIO: ECONOMICO VIA: MXN - TPO
 SALA: 1 ANDEN: 18-21 AUTOBUS: 7202
 TIPO DE BOLETO: ADULTO



BTO143236470
 SUBTOTAL: \$31.90 PES
 IVA: \$ 5.10 PES
 TOTAL: \$37.00 PES

TR:VB84 #Comp.: POZ1800122556055
 FORMA DE PAGO: EF ESTTPO12 AL2873383261
 CVE.VEND.:TPO0139790 05/MAR/2024:25 152

ESTE BOLETO ES SU SEGUNDO DE VIAJERO. 2 EN CONJUNTO CON SU TICKET LO AMPARA POR LA REDUCCION DE EQUIPAJE (SIN EXCEDER 20 SALARIOS MIMOS DIARIOS VIGENTES EN LA CDMX POR PIEZA REGISTRADA). 3 ES V LIDO UNICAMENTE PARA LA HORA, FECHA Y ORIGEN/DESTINO IMPRESOS. 4 CUALQUIER CAMBIO EN LAS CONDICIONES DEL SERVICIO DEBER REALIZARSE CUANDO MENOS 2 HRS. ANTES DE LA HORA FIJADA PARA REALIZAR EL VIAJE.
 #CONDICIONES Y CONDICIONES / FACTURACION: www.estrellablanca.com.mx
 #DOCUMENTE SU EQUIPAJE: 30 MINUTOS ANTES DEL HORARIO DE SU VIAJE
 DOMICILIO FISCAL: AV. PONIENTE 140 No. 859, COL. INDUSTRIAL VALLEJO DEL. AZCAPOTZALCO, C.P. 02300 - CDMX
 Al pease Servicios, S. de R.L. de C.V. es responsable de la prestación de los servicios descritos en el Programa de Asistencia, por lo que cualquier información debe consultarse llamando al 5554816035 y www.estrellablanca.com.mx/programa-de-asistencia. PAQUETE 2 PRECIO \$2.00 Valido por 3 días al llegar al destino, cobertura muerte accidental \$30,000. Asegurado designa beneficiario a la sucesion legal. Emitido por Pan-American Mexico, Compañia de Seguros, S.A. de C.V.-CNSF-S0119-0119-0059-2020-CONDUS EF004242-01. Firma:-----

*E-TPO MARCA COMERCIAL: AUTOBUSES EXPRESO FUTURA
 RAZON SOCIAL: AUTOTRANSPORTES LINEA VERDE, S.A. DE C.
 ROSARIO SUSTAMANTE 210 ALLENDE C.P. 40200 Tampico

NOMBRE/NAME: ARMANDO GARCIA ROSAS
 ORIGEN/FROM: TAMPICO
 DESTINO/TO: NARANJOS
 SALIDA/DEPARTURE: 07/MAR/2024 16:00 HRS TARDE
 ASIENTO/SEAT: 12 CORRIDA: 132231 TIPO: LOCAL
 SERVICIO: PRIMERA VIA: TPO - POZ
 SALA: ANDEN: AUTOBUS: 7470
 TIPO DE BOLETO: ADULTO



BTO143356399
 SUBTOTAL: \$193.10 PES
 IVA: \$ 30.90 PES
 TOTAL: \$224.00 PES

TR:VB84 #Comp.: TPOE160122661232
 FORMA DE PAGO: EF A80073562238
 CVE.VEND.:TPO00003854 ESTTPO07 07/MAR/2024:13 137895

ESTE BOLETO ES SU SEGUNDO DE VIAJERO. 2 EN CONJUNTO CON SU TICKET LO AMPARA POR LA REDUCCION DE EQUIPAJE (SIN EXCEDER 20 SALARIOS MIMOS DIARIOS VIGENTES EN LA CDMX POR PIEZA REGISTRADA). 3 ES V LIDO UNICAMENTE PARA LA HORA, FECHA Y ORIGEN/DESTINO IMPRESOS. 4 CUALQUIER CAMBIO EN LAS CONDICIONES DEL SERVICIO DEBER REALIZARSE CUANDO MENOS 2 HRS. ANTES DE LA HORA FIJADA PARA REALIZAR EL VIAJE.
 #CONDICIONES Y CONDICIONES / FACTURACION: www.estrellablanca.com.mx
 #DOCUMENTE SU EQUIPAJE: 30 MINUTOS ANTES DEL HORARIO DE SU VIAJE
 DOMICILIO FISCAL: AV. PONIENTE 140 No. 859, COL. INDUSTRIAL VALLEJO DEL. AZCAPOTZALCO, C.P. 02300 - CDMX
 Al pease Servicios, S. de R.L. de C.V. es responsable exclusiva de la prestación de los servicios descritos en el Programa de Asistencia, por lo que cualquier información debe consultarse llamando al 5554816035 y www.estrellablanca.com.mx/programa-de-asistencia. PAQUETE 2 PRECIO \$2.00 Valido por 3 días al llegar al destino, cobertura muerte accidental \$30,000. Asegurado designa beneficiario a la sucesion legal. Emitido por Pan-American Mexico, Compañia de Seguros, S.A. de C.V.-CNSF-S0119-0119-0059-2020-CONDUS EF004242-01. Firma:-----

EMISOR: AUTOTRANSPORTES LINEA VERDE

Folio Fiscal: A5F8F457-E179-45C3-AB1C-D8E23279A7DE



R.F.C: ALV570601K43

Domicilio: Calle: PONIENTE 140, Núm. Ext: #859, Colonia: INDUSTRIAL VALLEJO, Alcaldía/Municipio: AZCAPOTZALCO, Estado: CIUDAD DE MEXICO

Régimen Fiscal: 624-Coordenados

Fecha de Expedición: 08/03/2024 16:29:19

Lugar de Expedición: 40200

Tipo de Comprobante: I - Ingreso

Número de Factura VBALV 190865

T.R.: VB84 P-VB84-0000998944 266

CLIENTE: SECRETARIA DE FINANZAS Y PLANEACION

R.F.C: SFP000520C28

USO CFDI: G03-Gastos en general

C.P. DOMICILIO FISCAL: 91017

RÉGIMEN FISCAL: 603-Personas Morales con Fines no Lucrativos

Table with 9 columns: Clave Producto/Servicio, Cantidad, Clave Unidad, Descripción, No. Identificación, Valor Unitario, Descuento, Impuestos, Importe. It lists two bus service items with their respective taxes and amounts.

Datos Generales del Comprobante

MONEDA: MXN
CONDICIONES DE PAGO: INMEDIATO
FORMA DE PAGO: 01
TIPO DE CAMBIO: 1
MÉTODO DE PAGO: PUE
EXPORTACIÓN: 01. No aplica

Handwritten signature and stamp area.

Summary table with 2 columns: Description (SubTotal, Descuento, Total Impuestos Retenidos, Total Impuestos Traslados, IVA) and Amount.

TOTAL: 261.00
DOSCIENTOS SESENTA Y UN PESOS 00/100 MXN

Importe con letra:

Cadena original del complemento de certificación

||1.1|A5F8F457-E179-45C3-AB1C-D8E23279A7DE|2024-03-08T16:29:22|Fayho47115Z7O4O7n+L0/WEH/01IM0s0HvW/Kteom1sWQbfoZdowTJLk14CUwF+rFg+nqz7PZRTUgzlklfXLP7jI9XnVFOAR6AMLzFLx2JpEA1he+Aujkz/dusOJdWTaZvrQzt7KCbDluHzJf7sgpEWLxGW7S0xFTOL09Rmqvq2H4P6lrDqPdWlItPsqxw2VoA3n2a/p7U0rpd+cyAtyVpG2JmMhMsGdweF2JQKUSjXJQjCegkPko0BNsGAjarM2lccoZNLc0bJ0+AoEIH0smGAH9J46J0c0VOp3kzJPYbayRF0FXEWRMypVigI7mdtY5kzdMTOz+g==|00001000000506202789

Sello digital del Emisor

Fayho47115Z7O4O7n+L0/WEH/01IM0s0HvW/Kteom1sWQbfoZdowTJLk14CUwF+rFg+nqz7PZRTUgzlklfXLP7jI9XnVFOAR6AMLzFLx2JpEA1he+Aujkz/dusOJdWTaZvrQzt7KCbDluHzJf7sgpEWLxGW7S0xFTOL09Rmqvq2H4P6lrDqPdWlItPsqxw2VoA3n2a/p7U0rpd+cyAtyVpG2JmMhMsGdweF2JQKUSjXJQjCegkPko0BNsGAjarM2lccoZNLc0bJ0+AoEIH0smGAH9J46J0c0VOp3kzJPYbayRF0FXEWRMypVigI7mdtY5kzdMTOz+g==

Sello digital del SAT

gbsbfmor+B1McFPH+vODJ8EiIP04x7IINGeTGHEjhp4vT5n16UDbElq4QunjoYbhP2U1qfKzx6b0w2uQbJMyT6o+QJ1y1kQka5o0T2+EK6AS++VTIMJITZT6J01097g0ZRaYd6CNeTjllt0Nbf rS1P70Ry2OJpIQ/UXNLH4K91ZZNPAM9CHpigoXDMWxMvHU5T6hGX15pDsvWijWMRz2LlkkuRUu6zPyV1gsp7BHklI9rYYjrLkr1FXgauyMEhNPXh6aAV0nN8JUGJHDU7IDPNchbZ12qadds SKsDKIZM7ICq2B/1geh0LIQ9HM63I9eVDQAAdgT+6IOg==



Folio Fiscal: A5F8F457-E179-45C3-AB1C-D8E23279A7DE No. Certificado de sello digital del Emisor: 00001000000511342294
No. Certificado SAT: 00001000000506202789 Fecha y Hora de Certificación: 2024-03-08 16:29:22
Lugar de Timbrado: CIUDAD DE MEXICO Fecha y Hora de Emisión: 08/03/2024 16:29:19

IMPORTE DE LA OPERACIÓN COBRADA EN UNA SOLA EXHIBICIÓN: \$ 261.00
IMPORTE AL VALOR AGREGADO QUE SE TRASLADA EN ESTA OPERACIÓN: \$ 36.00

This XML file does not appear to have any style information associated with it. The document tree is shown below.

```

<cfdi:Comprobante xmlns:cfdi="http://www.sat.gob.mx/cfd/4" xmlns:xsi="http://www.w3.org/2001/XMLSchema-instance"
Certificado="MIIGFzCCA/+gAwIBAgIUMDAwMDEwMDAwMDA1MTEzNDIyOTQwDQYJKoZIhvcNAQELBQAwggGEMSAwHgYDVQDDbBVRPUK1EQUQgQ0VSVElGSUNBRE9SQTEuMCwGA1UECgwLU0VSVK1D
CondicionesDePago="INMEDIATO" Descuento="0.00" Exportacion="01" Fecha="2024-03-08T16:28:19" Folio="190865" FormaPago="01" LugarExpedicion="40200"
MetodoPago="PUE" Moneda="MXN" NoCertificado="0000100000511342294"
Sello="Fayho471t5Z70407n+L0//WEH/01iM0so0HvWkTeom1fswQbfoZdowTjLk14CUwF+rFg+nqz7PZftUgzIkiFXLHP7jI9XnVFOAR6AMLzFLx2JpEA1he+Aujkz/du50JdWtaZvrQzt7KCbDlu
Serie="VBALV" SubTotal="225.00" TipoDeComprobante="I" Total="261.00" Version="4.0" xsi:schemaLocation="http://www.sat.gob.mx/cfd/4
http://www.sat.gob.mx/sitio_internet/cfd/4/cfdv40.xsd">
  <cfdi:Emisor Nombre="AUTOTRANSPORTES LINEA VERDE" RegimenFiscal="624" Rfc="ALV570601K43"/>
  <cfdi:Receptor DomicilioFiscalReceptor="91017" Nombre="SECRETARIA DE FINANZAS Y PLANEACION" RegimenFiscalReceptor="603" Rfc="SFP000520C28"
UsoCFDI="G03"/>
  <cfdi:Conceptos>
    <cfdi:Concepto Cantidad="1.000000" ClaveProdServ="78111802" ClaveUnidad="E54" Descripcion="SERVICIO TRANSPORTE DE PASAJEROS" Descuento="0.00"
Importe="193.10" NoIdentificacion="Servicios de buses con horarios programados" ObjetoImp="02" Unidad="Viaje" ValorUnitario="193.100000">
      <cfdi:Impuestos>
        <cfdi:Traslados>
          <cfdi:Traslado Base="193.100000" Importe="30.90" Impuesto="002" TasaOCuota="0.160000" TipoFactor="Tasa"/>
        </cfdi:Traslados>
      </cfdi:Impuestos>
    </cfdi:Concepto>
    <cfdi:Concepto Cantidad="1.000000" ClaveProdServ="78111802" ClaveUnidad="E54" Descripcion="SERVICIO TRANSPORTE DE PASAJEROS" Descuento="0.00"
Importe="31.90" NoIdentificacion="Servicios de buses con horarios programados" ObjetoImp="02" Unidad="Viaje" ValorUnitario="31.900000">
      <cfdi:Impuestos>
        <cfdi:Traslados>
          <cfdi:Traslado Base="31.900000" Importe="5.10" Impuesto="002" TasaOCuota="0.160000" TipoFactor="Tasa"/>
        </cfdi:Traslados>
      </cfdi:Impuestos>
    </cfdi:Concepto>
  </cfdi:Conceptos>
  <cfdi:Impuestos TotalImpuestosTrasladados="36.00">
    <cfdi:Traslados>
      <cfdi:Traslado Base="225.0" Importe="36.00" Impuesto="002" TasaOCuota="0.160000" TipoFactor="Tasa"/>
    </cfdi:Traslados>
  </cfdi:Impuestos>
  <cfdi:Complemento>
    <tfd:TimbreFiscalDigital xmlns:tfd="http://www.sat.gob.mx/TimbreFiscalDigital" xmlns:xsi="http://www.w3.org/2001/XMLSchema-instance"
xsi:schemaLocation="http://www.sat.gob.mx/TimbreFiscalDigital
http://www.sat.gob.mx/sitio_internet/cfd/TimbreFiscalDigital/TimbreFiscalDigitalv11.xsd" Version="1.1" UUID="A5F8F457-E179-45C3-AB1C-D8E23279A7DE"
FechaTimbrado="2024-03-08T16:29:22" RfcProvCertif="SST060807KU0"
SelloCFD="Fayho471t5Z70407n+L0//WEH/01iM0so0HvWkTeom1fswQbfoZdowTjLk14CUwF+rFg+nqz7PZftUgzIkiFXLHP7jI9XnVFOAR6AMLzFLx2JpEA1he+Aujkz/du50JdWtaZvrQzt
NoCertificadoSAT="0000100000506202789"
SelloSAT="gbsbFmor+B1McFPh+vODJ8EitP04x71lNGeTGHEjhp4V5n16UDbElq4QunjoYbhp2U1qtFKx6b0w2uQbjMyT6o0+QJ1y1kjQqka5o0T2+EK6AS++VTIMulTZTeJ01097g0ZRaYd6C
</cfdi:Complemento>
</cfdi:Comprobante>

```



Verificación de comprobantes fiscales digitales por internet

RFC del emisor	Nombre o razón social del emisor	RFC del receptor	Nombre o razón social del receptor
ALV570601K43	AUTOTRANSPORTES LINEA VERDE	SFP000520C28	SECRETARIA DE FINANZAS Y PLANEACION
Folio fiscal	Fecha de expedición	Fecha certificación SAT	PAC que certificó
A5F8F457-E179-45C3-AB1C-D8E23279A7DE	2024-03-08T16:28:19	2024-03-08T16:29:22	SST060807KU0
Total del CFDI	Efecto del comprobante	Estado CFDI	Estatus de cancelación
\$261.00	Ingreso	Vigente	Cancelable sin aceptación

Imprimir

*E-MAR MARCA COMERCIAL: AUTOBUSES EXPRESO FUTURA
RAZON SOCIAL: FUTURA SIENTE MX S.A. DE C.V.
Poniente 140 859 Industrial Vallejo C.P. 02350 Naranjos

NOMBRE/NAME: ARMANDO GAROTA ROSAS
ORIGEN/FROM: NARANJOS
DESTINO/TO: TAMPICO



SALIDA/DEPARTURE: 06/MAR/2024 06:30 HRS MA ANA
ASIENTO/SEAT: 4 CORRIDO: 185939 TIPO: PASO
SERVICIO: PRIMERA SELECT VIA: ALU - TPO
SALA: ANDEN: AUTOBUS: 3154
TIPO DE BOLETO: ADULTO

3T0143274308
SUBTOTAL: \$215.52 PES
IVA: \$ 34.48 PES
TOTAL: \$250.00 PES

TR: V884 #Comp: NARE160012258826
FORMA DE PAGO: EF 2373784584
CVE VEND: GEB0073407 ESTNARD01 06/MAR/2024 06:31 79964

1 ESTE BOLETO ES SU SEGURO DE VIAJERO. 2 EN CONJUNTO CON
SU TICKET LO AMPARA POR PERDIDA DE EQUIPAJE (SIN EXCEDER 20
DOLARES MÍNIMOS DIARIOS Y VIGENTES EN LA CDMX POR PIEZA
DESTRADA). 3 ES VÁLIDO ÚNICAMENTE PARA LA HORA, FECHA Y
ORIGEN/DESTINO IMPRESOS. 4 CUALQUIER CAMBIO EN LAS CONDICIONES
DEL SERVICIO DEBER REALIZARSE CUANDO MENOS 2 HRS. ANTES DE
LA HORA FIJADA PARA REALIZAR EL VIAJE.
CONDICIONES Y FACTURACIÓN: www.estrella blanca.com.mx
DOCUMENTE SU EQUIPAJE: 30 MINUTOS ANTES DEL HORARIO DE SU VIAJE
DOMICILIO FISCAL: AV. PONIENTE 140 No. 859, COL. INDUSTRIAL VALLEJO
DEL. AZCAPOTZALCO, C.P. 02300 - CDMX



EMISOR: FUTURA SIENTE MX

R.F.C: FSM210831QU5

Domicilio: Calle: PONIENTE 140, Núm. Ext: #859, Colonia: INDUSTRIAL VALLEJO, Alcaldia/Municipio: AZCAPOTZALCO, Estado: CIUDAD DE MEXICO

Régimen Fiscal: 624-Coordinados

Fecha de Expedición: 08/03/2024 16:29:35

Lugar de Expedición: 92350

Folio Fiscal: 6900BE9F-C936-4CF2-8FA4-19DA393DE1FD

Tipo de Comprobante: I - Ingreso

Número de Factura VBFSM 387196

T.R.: VB84 NARE1600122588826 653

CLIENTE: SECRETARIA DE FINANZAS Y PLANEACION

R.F.C: SFP000520C28

USO CFDI: G03-Gastos en general

C.P. DOMICILIO FISCAL: 91017

RÉGIMEN FISCAL: 603-Personas Morales con Fines no Lucrativos

Table with 9 columns: Clave Producto/Servicio, Cantidad, Clave Unidad, Descripción, No. Identificación, Valor Unitario, Descuento, Impuestos, Importe. Row 1: 78111802, 1.000000, E54 Viaje, SERVICIO TRANSPORTE DE PASAJEROS...

Datos Generales del Comprobante

MONEDA: MXN CONDICIONES DE PAGO: INMEDIATO
FORMA DE PAGO: 01 TIPO DE CAMBIO: 1
MÉTODO DE PAGO: PUE EXPORTACIÓN: 01. No aplica

Summary table: SubTotal: \$ 215.52, Descuento: \$ 0.00, Total Impuestos Retenidos: \$ 0.00, Total Impuestos Traslados: 34.48, IVA \$ 34.48

TOTAL: 250.00

Importe con letra:

DOSCIENTOS CINCUENTA PESOS 00/100 MXN

Cadena original del complemento de certificación

[[1.1]6900BE9F-C936-4CF2-8FA4-19DA393DE1FD|2024-03-08T16:29:40|NFVdOVmUo6008HVEInNKU7nQuw8egZc1KSW8qIMpK2ie9kH8SHZAsq4vZ1NL/HxgyWmO2WUJ1UjXmTTa2oGcEYP4UHhTR9KY6gsMrwSrfMsKlIT8H2MdzY17JnlRvb3auA2U4+X9/azi29HKsBhv7191UUrWSO/MBn61CEokmGMOCa8CIOL7zkYgkG6qCPzazQ2wWdc0sGX1wqUqcJ5GFJjeaPVTIGyECEgMOG2IP1qPIOIdDB1N3MPXam5+W21N1mpG/oukExt1HwPmLxWF72uksUYTrWM3kP3Mj/A6QleTcLx2xqQIC6OZz5G5TGw+6qoBavi46Ew==|00001000000506202789

Sello digital del Emisor

NFVdOVmUo6008HVEInNKU7nQuw8egZc1KSW8qIMpK2ie9kH8SHZAsq4vZ1NL/HxgyWmO2WUJ1UjXmTTa2oGcEYP4UHhTR9KY6gsMrwSrfMsKlIT8H2MdzY17JnlRvb3auA2U4+X9/azi29HKsBhv7191UUrWSO/MBn61CEokmGMOCa8CIOL7zkYgkG6qCPzazQ2wWdc0sGX1wqUqcJ5GFJjeaPVTIGyECEgMOG2IP1qPIOIdDB1N3MPXam5+W21N1mpG/oukExt1HwPmLxWF72uksUYTrWM3kP3Mj/A6QleTcLx2xqQIC6OZz5G5TGw+6qoBavi46Ew==

Sello digital del SAT

mJZkHO60Jfch9TIA5vo3o/jjkjFGQcW2HA/Ye+Bbliw5yEAPwfgQLnXIM9KTTTRCvQ7xvSuTSOuhbVaO3njwC5rZikeHwziP30MX6v/kmgjll8wTjzRajlISjmZabcE03VN0aluQgT9CigYPR-gribwX5sCQX/Mebj0Y/NsrEdQmz4+VBDEhHbeto6K7H4p0tcc9Jilgck1aV/PWVjKnsjmtHGi2dyN+xllR49RZVZ21wpl+1X6I8ISZAIIRD4YCPqhmSiScqXk6820YcdgqdtExKw42BysJXZFOQU1HWkwxXn3vR4Fd0aRvz5dC6M5vmceragf1lklrXXZrBUYQ==



Folio Fiscal: 6900BE9F-C936-4CF2-8FA4-19DA393DE1FD No. Certificado de sello digital del Emisor: 00001000000509120350
No. Certificado SAT: 00001000000506202789 Fecha y Hora de Certificación: 2024-03-08 16:29:40
Lugar de Timbrado: CIUDAD DE MEXICO Fecha y Hora de Emisión: 08/03/2024 16:29:35

IMPORTE DE LA OPERACIÓN COBRADA EN UNA SOLA EXHIBICIÓN: \$ 250.00
IMPORTE AL VALOR AGREGADO QUE SE TRASLADA EN ESTA OPERACIÓN: \$ 34.48

This XML file does not appear to have any style information associated with it. The document tree is shown below.

```

<cfdi:Comprobante xmlns:cfdi="http://www.sat.gob.mx/cfd/4" xmlns:xsi="http://www.w3.org/2001/XMLSchema-instance"
Certificado="MIF9jCCA96gAwIBAgIUWDAwMDEwMDAwMDA1MDkxMjAzNTAwDQYJKoZIhvcNAQELBQAwggGEMSAwHgYDVQDDbBVBVRPUK1EQUQgQ0Q0VSV1GSUNBRE9SQTEuMCGA1UECgwU0VSvk1D
CondicionesDePago="INMEDIATO" Descuento="0.00" Exportacion="01" Fecha="2024-03-08T16:28:35" Folio="387196" FormaPago="01" LugarExpedicion="92350"
MetodoPago="PUE" Moneda="MXN" NoCertificado="0000100000509120350"
Sello="NFivdOVmUo6008HVEInNKU7nQuw8SegZc1K5W8qImpK2ie9kH8SHZAsq4vZ1NL/HxgyWm02WfJ1UjiXmTTa2oGcEYP4UhhTR9KY6gsMrwSrFMsKIIT8H2MdzZY17JjNIRvb3auA2U4+X9/azi29
Serie="VBFSM" SubTotal="215.52" TipoDeComprobante="I" Total="250.00" Version="4.0" xsi:schemaLocation="http://www.sat.gob.mx/cfd/4
http://www.sat.gob.mx/sitio_internet/cfd/4/cfdv40.xsd">
  <cfdi:Emisor Nombre="FUTURA SIENTE MX" RegimenFiscal="624" Rfc="FSM210831QU5"/>
  <cfdi:Receptor DomicilioFiscalReceptor="91017" Nombre="SECRETARIA DE FINANZAS Y PLANEACION" RegimenFiscalReceptor="603" Rfc="SFP000520C28"
UsocFDI="603"/>
  <cfdi:Conceptos>
    <cfdi:Concepto Cantidad="1.000000" ClaveProdServ="78111802" ClaveUnidad="E54" Descripcion="SERVICIO TRANSPORTE DE PASAJEROS" Descuento="0.00"
    Importe="215.52" NoIdentificacion="Servicios de buses con horarios programados" ObjetoImp="02" Unidad="Viaje" ValorUnitario="215.520000">
      <cfdi:Impuestos>
        <cfdi:Traslados>
          <cfdi:Traslado Base="215.520000" Importe="34.48" Impuesto="002" TasaCuota="0.160000" TipoFactor="Tasa"/>
        </cfdi:Traslados>
      </cfdi:Impuestos>
    </cfdi:Concepto>
  </cfdi:Conceptos>
  <cfdi:Impuestos TotalImpuestosTrasladados="34.48">
    <cfdi:Traslados>
      <cfdi:Traslado Base="215.52" Importe="34.48" Impuesto="002" TasaCuota="0.160000" TipoFactor="Tasa"/>
    </cfdi:Traslados>
  </cfdi:Impuestos>
  <cfdi:Complemento>
    <tfd:TimbreFiscalDigital xmlns:tfd="http://www.sat.gob.mx/TimbreFiscalDigital" xmlns:xsi="http://www.w3.org/2001/XMLSchema-instance"
    xsi:schemaLocation="http://www.sat.gob.mx/TimbreFiscalDigital
    http://www.sat.gob.mx/sitio_internet/cfd/TimbreFiscalDigital/TimbreFiscalDigitalv11.xsd" Version="1.1" UUID="6900BE9F-C936-4CF2-8FA4-19DA393DE1FD"
    FechaTimbrado="2024-03-08T16:29:40" RfcProvCertif="SST060807KU0"
    SelloCFD="NFivdOVmUo6008HVEInNKU7nQuw8SegZc1K5W8qImpK2ie9kH8SHZAsq4vZ1NL/HxgyWm02WfJ1UjiXmTTa2oGcEYP4UhhTR9KY6gsMrwSrFMsKIIT8H2MdzZY17JjNIRvb3auA2U4+X
    NoCertificadoSAT="0000100000506202789"
    SelloSAT="mjZkH060jfcH9TiASvo3o/jjkjFG0cW2HA/Ye+Bbiw5yEAPwfgQLnX1M9KTTTRCvQ7xvSuTSUhbVa03nJwC5rZikeHwziP30MX6v1kmgj18wTJjzRsJf1SjmZebcE03VN0aluQgT9Ci
  </cfdi:Complemento>
</cfdi:Comprobante>

```

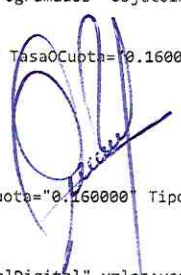



Verificación de comprobantes fiscales digitales por internet

RFC del emisor	Nombre o razón social del emisor	RFC del receptor	Nombre o razón social del receptor
FSM210831QU5	FUTURA SIENTE MX	SFP000520C28	SECRETARIA DE FINANZAS Y PLANEACION
Folio fiscal	Fecha de expedición	Fecha certificación SAT	PAC que certificó
6900BE9F-C936-4CF2-8FA4-19DA393DE1FD	2024-03-08T16:28:35	2024-03-08T16:29:40	SST060807KU0
Total del CFDI	Efecto del comprobante	Estado CFDI	Estatus de cancelación
\$250.00	Ingreso	Vigente	Cancelable sin aceptación

Imprimir

Origen: Tamas
 Destino: Panuco
 Fecha: 06/03/2024
 Importe: \$19.00

Reportes del
 Veracruz SA de CV
 CALAS No. 168 COL. DEL LLANO CP 76077
 TEL. 01 776 762 01 89
TAMAS
TAM
 PRECIO
 19
 SALIDA
 SERIE 7598004
 A
 \$
 1.00
 2.00
 3.00
 4.00
 5.00
 6.00
 7.00
 8.00
 9.00

Origen: Panuco
 Destino: Poza Rica
 Fecha: 06/03/2024
 Importe: \$198.00

Autotransportes Unión
Serrano, S.A. de C.V.
FRANCISCO
CRAVIOTO No. 2
COL. CENTRO
C.P. 73160
HUAUCHINANGO, PUE.
TEL. 01 776 76 2 01 89
R.F.C. AUST760910CNS
 ESTE BOLETO LE DA DERECHO AL SEGURO DEL VIAJERO
 ASEGURADORA CUALITAS TEL. 0180004340

2278 - 519

Puebla-Tulancingo-
 -Huauchinango - Axochitlan
 -Xicotepec - La Ceiba - La Uno
 Poza Rica - Tihuatlan - Tuxpan
 Desviación - Apizaco - Zacatlán

\$ 20.00	\$ 1.00
\$ 40.00	\$ 2.00
\$ 60.00	\$ 3.00
\$ 80.00	\$ 4.00
\$ 100.00	\$ 5.00
\$ 120.00	\$ 6.00
\$ 140.00	\$ 7.00
\$ 160.00	\$ 8.00
\$ 180.00	\$ 9.00
\$ 200.00	\$ 10.00
\$ 220.00	\$ 11.00
\$ 240.00	\$ 12.00
\$ 260.00	\$ 13.00
\$ 280.00	\$ 14.00
\$ 300.00	\$ 15.00
\$ 320.00	\$ 16.00
\$ 340.00	\$ 17.00
\$ 360.00	\$ 18.00

GOBIERNO DEL ESTADO DE VERACRUZ.

RELACION DETALLADA DE VIATICOS EROGADOS SIN DOCUMENTACION
COMPROBATORIA

Unidad Presupuestal 211110080010303 Clave 610200

DATOS DEL VIATICANTE

Nombre:	<u>C. P. ARMANDO GARCIA ROSAS</u>	R.F.C.:	<u>GARA691105260</u>
Puesto:	<u>VISITADOR</u>	No. de Empleado:	<u>1154208</u>
Area de adscripción:	<u>SUBDIRECCIÓN DE VISITAS DOMICILIARIAS Y REVISIONES DE GABINETE</u>		

Oficio de Comisión No: DGF/DYRG/423/2024 De Fecha:

<u>4</u>	<u>3</u>	<u>2024</u>
D	M	A

"Declaro bajo protesta de decir verdad y de conformidad a lo previsto en la Ley de Responsabilidades para Servidores Públicos, que la relación de gastos que presento, se refiere a erogaciones realizadas en el desempeño de la comisión que se menciona y que por motivos de fuerza mayor no me fue posible recabar la documentación comprobatoria correspondiente".

Lugar y Fecha: Localidad: Panuco, ueblo viejo, Naranjos-Amatlan y Poza Rica, Ver. del 04 al 08 de Marzo de 2024.

Gastos No Comprobados		
CONCEPTO	MONTO	MOTIVOS
TRASLADOS LOCALES	500.00	Notificar oficios de multas, observaciones, liquidaciones, y entregar documentación.

TOTAL \$ 500.00

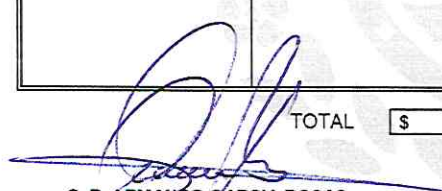
C. P. ARMANDO GARCIA ROSAS
FIRMA DEL COMISIONADO

L.C. DIANA ANGELICA ARIAS HUESCA
SUBDIRECTORA DE VISITAS DOMICILIARIAS Y
REVISIONES DE GABINETE

* La suma de los viáticos comprobatorios y el monto de los viáticos erogados sin documentación comprobatoria no debe exceder el monto establecido en la tarifa correspondiente.

2024-200 AÑOS DE VERACRUZ DE IGNACIO DE LA LLAVE COMO PARTE DE LA FEDERACIÓN 1824-2024



SUBSEIN
Subsecretaría de Ingresos

FISCALIZACIÓN
Dirección General de Fiscalización

BITACORA DE TAXIS

BUENO POR \$ 500.00

Recibí de la Secretaría de Finanzas y Planeación del Estado de Veracruz de Ignacio de la Llave, la cantidad de \$ 500.00 (quinientos pesos 00/100 M.N.) por concepto de gastos por taxis utilizados en la comisión oficial DGF/VDyRG/423/2024 del 04 al 08 de Marzo de 2024 a las Localidades de Panuco, Pueblo Viejo, Naranjos-Amatlan, Tuxpan y Poza Rica, Ver. Con el objetivo de notificar oficios de multas, observaciones, liquidaciones y entregar documentación.

DEL DIA 04 DE MARZO DE 2024

TAXI DE COL. CENTRO A COL. PALMA SOLA.	POZA RICA, VER.	\$ 50.00
TAXI DE COL. LOS LAURELES A COL. 27 DE SEPTIEMBRE.	POZA RICA, VER.	\$ <u>50.00</u>
		\$100.00

DEL DIA 05 DE MARZO DE 2024

TAXI DE COL. CENTRO A COL. PALMA SOLA.	POZA RICA, VER.	\$ 50.00
TAXI DE COL. PALMA SOLA A COL. MIGUEL HIDALGO.	POZA RICA, VER.	\$ <u>50.00</u>
		\$100.00

DEL DIA 06 DE MARZO DE 2024

TAXI DE COL. CENTRO A COL. REV. MEXICANA.	PANUCO, VER.	\$ 50.00
TAXI DE COL. CENTRO A COL. PERSEVERANCIA.	PANUCO, VER.	\$ <u>50.00</u>
		\$100.00

DEL DIA 07 DE MARZO DE 2024

TAXI DE COL. PASO 106 A COL. EJIDO 1ro. DE MAYO.	PUEBLO VIEJO, VER.	\$ 50.00
TAXI DE COL. EJIDO 1ro. DE MAYO A COL. ANAHUAC.	PUEBLO VIEJO, VER.	\$ <u>50.00</u>
		\$100.00

DEL DIA 08 DE MARZO DE 2024

TAXI DE COL. CANACO A COL. CENTRO.	TUXPAN, VER.	\$ 50.00
TAXI DE COL. CENTRO A COL. CANACO.	TUXPAN, VER.	\$ <u>50.00</u>
		\$100.00

TOTAL \$500.00

ATENTAMENTE

XALAPA, VER; A 12 DE MARZO DE 2024.

C. ARMANDO GARCÍA ROSAS

2024: 200 AÑOS DE VERACRUZ DE IGNACIO DE LA LLAVE COMO PARTE DE LA FEDERACIÓN 1824-2024

