

Contribución Local: Derechos por Suministro de Agua

CUESTIONARIO EJERCICIO 2024

Entidad Federativa: Medellin

1. Señale los elementos constitutivos vigentes del año que se informa de los Derechos por el Suministro de Agua, indicando el ordenamiento legal y el número de artículo en el que se establece. (Es necesario que se anexen los ordenamientos legales donde se precisan, en caso de ser diferentes entre los municipios, agrúpelos por similitud y señale las diferencias entre ellos).

2. La determinación del consumo de agua se realiza mediante: 12,260

R= La lectura mensual de los aparatos medidores instalados al 43.10% de los usuarios, estos corresponden al servicio medido, mientras que el 56.90% son del régimen de cuota fija; en este servicio se toma como referencia la tipología autorizada para la asignación de tarifas. Su desglose se muestra en los siguientes términos:

Concepto	No. Tomas	% Recaudación
A. Número total	12,260	100%
B. Aparato medidor	5284	56.42%
C. Cuota Fija	6976	43.58%
D. Otra(Especifique)		

3. En caso de que exista un costo diferencial en función de la cantidad de metros cúbicos consumidos, especifique éstos y señale la recaudación que se obtiene por cada uno de ellos.

R= El costo diferencial en función de los metros cúbicos consumidos solamente se da en los usuarios en servicio medido, que representa el 43.10 % del total de los usuarios

Municipio	Rango de Consumo metros cúbicos	Recaudación
MEDELLIN	0-15	\$9,697,472.21
MEDELLIN	0-20	\$1,103,296.06
MEDELLIN	0-25	\$3,650,917.79
MEDELLIN	0-30	\$525,073.76
MEDELLIN	0-35	\$863,222.25
MEDELLIN	0-40	\$320,932.47
MEDELLIN	0-45	\$1,506,337.59
MEDELLIN	0-50	\$230,075.47
MEDELLIN	0-60	\$232,080.16
MEDELLIN	0-80	\$213,877.37
MEDELLIN	0-100	\$174,626.63
MEDELLIN	0-120	\$119,969.74
MEDELLIN	0-150	\$89,939.55
MEDELLIN	0-200	\$128,375.30
MEDELLIN	0-250	\$102,093.61
MEDELLIN	Más de 250	\$108,171.84

\$19,066,461.80

4. De existir diferencia en el cobro entre el servicio de uso doméstico y el no doméstico, indique en qué consiste.

R= Estas diferencias se fundamenta en el uso que se da en el inmueble al servicio prestado y a los criterios autorizados en la tipología tarifaria (Anexo 1: Tipología de Usuarios para el cobro de los servicios de Agua Potable, Alcantarillado Sanitario (Drenaje) y Saneamiento, a cargo de Grupo Metropolitano de Agua y Saneamiento, S.A.P.I. de C.V.) publicada en la Gaceta Oficial número 007 del 4 de enero de 2019. Para el uso doméstico está en función de los M² de superficie de construcción; en los casos que exista medidor, se considera el consumo registrado; para el uso no doméstico, se considera giro de actividad del negocio, en los casos que cuentan con medidor, el consumo registrado. En ambas situaciones existe una estructura tarifaria escalonada.

5. Indique si en las cuotas por servicio de suministro de agua se encuentran incluidos otros servicios y especifique cuáles son.

R= NO; el servicio de Servicio de Alcantarillado y Servicio de Saneamiento se calcula sobre el 40% del valor del servicio de agua potable.

6. ¿El pago del suministro de agua se toma como referencia para el cobro de otros conceptos? Sí X No ___

Si su respuesta es Sí, señale lo siguiente:

Municipio	Concepto	Tasa		Recaudación	Observaciones
		2023	2024		
MEDELLIN	ALCANTARILLADO	40%	40%	\$3,944,819.61	
MEDELLIN	SANEAMIENTO	40%	40%	\$2,338,546.21	

7. Enuncie los organismos que operan en el Estado y que proporcionan el servicio, su forma de organización jurídica, las obligaciones y derechos con respecto a la concesión otorgada e indique los municipios en que opera cada uno de ellos y la recaudación por organismo.

En la tabla se observa la variación global del año 2024, en ella se ejemplifica en los casos de servicio medido por cada nivel de tarifa en el rango de “0 a 15M3”, y en el caso usuarios de cuota fija el valor de cada categoría.

Municipio	Organismo	Forma de Organización	Obligaciones y Derechos	Recaudación

8. Si las tasas o tarifas y el costo del metro cúbico vigente en su ordenamiento jurídico, han sufrido algún cambio respecto del año anterior; señálelos en el cuadro siguiente y anexe copia de la publicación oficial. **(Anexo II)**

)Municipio: Medellin	Tasa		Cuota o Tarifa Aplicada		Variación DIC 2024 VS DIC 2023		Costo metro cúbico		Variación DIC 2024 VS DIC 2023	
	Año que informa	Año anterior	dic-24	dic-23	Absoluta	Relativa	*Año que informa	Año anterior	Absoluta	Relativa
TD-PO RANGO 0-15	2024	2023	\$136.82	\$123.08	\$13.74	11.16%	\$9.12	\$8.21	\$0.92	11.16%
TD-IM RANGO 0-15	2024	2023	\$144.13	\$129.64	\$14.49	11.18%	\$9.61	\$8.64	\$0.97	11.18%
TD-IS RANGO 0-15	2024	2023	\$144.13	\$129.64	\$14.49	11.18%	\$9.61	\$8.64	\$0.97	11.18%
TD-UM RANGO 0-15	2024	2023	\$212.50	\$191.14	\$21.36	11.18%	\$14.17	\$12.74	\$1.42	11.18%
TD-RE-RANGO 0-15	2024	2023	\$284.01	\$255.47	\$28.54	11.17%	\$18.93	\$17.03	\$1.90	11.17%
TC-MC RANGO 0-15	2024	2023	\$273.41	\$245.92	\$27.49	11.18%	\$18.23	\$16.39	\$1.83	11.18%
TC-BC RANGO 0-15	2024	2023	\$273.41	\$245.92	\$27.49	11.18%	\$18.23	\$16.39	\$1.83	11.18%
TC-AC RANGO 0-15	2024	2023	\$273.41	\$245.92	\$27.49	11.18%	\$18.23	\$16.39	\$1.83	11.18%
TP-SM RANGO 0-15	2024	2023	\$273.41	\$245.92	\$27.49	11.18%	\$18.23	\$16.39	\$1.83	11.18%
TP-SP RANGO 0-15	2024	2023	\$273.41	\$245.92	\$27.49	11.18%	\$18.23	\$16.39	\$1.83	11.18%
TI-IN RANGO 0-15	2024	2023	\$305.63	\$274.90	\$30.73	11.18%	\$20.38	\$18.33	\$2.05	11.18%
TD-PO CUOTA FIJA	2024	2023	\$136.82	\$123.08	\$13.74	11.16%	\$9.68	\$8.71	\$0.97	11.16%
TD-IM CUOTA FIJA	2024	2023	\$218.21	\$196.27	\$21.94	11.18%	\$10.45	\$9.40	\$1.05	11.18%
TD-IS CUOTA FIJA	2024	2023	\$289.34	\$260.26	\$29.08	11.17%	\$12.44	\$11.19	\$1.25	11.17%
TD-UM CUOTA FIJA	2024	2023	\$474.62	\$426.91	\$47.71	11.18%	\$15.53	\$13.97	\$1.56	11.18%
TD-RE CUOTA FIJA	2024	2023	\$915.70	\$823.64	\$92.06	11.18%	\$21.94	\$19.74	\$2.21	11.18%
TC-MC CUOTA FIJA	2024	2023	\$419.19	\$377.05	\$42.14	11.18%	\$19.88	\$17.88	\$2.00	11.18%
TC-BC CUOTA FIJA	2024	2023	\$830.80	\$747.28	\$83.52	11.18%	\$20.11	\$18.09	\$2.02	11.18%
TC-AC CUOTA FIJA	2024	2023	\$1,187.36	\$1,067.98	\$119.38	11.18%	\$21.97	\$19.76	\$2.21	11.18%
TP-SM CUOTA FIJA	2024	2023	\$475.43	\$427.62	\$47.81	11.18%	\$19.88	\$17.88	\$2.00	11.18%
TP-SP CUOTA FIJA	2024	2023	\$949.70	\$854.22	\$95.48	11.18%	\$21.04	\$18.92	\$2.12	11.18%
TI-IN CUOTA FIJA	2024	2023	\$1,425.06	\$1,281.80	\$143.26	11.18%	\$24.84	\$22.34	\$2.50	11.18%

9. Señale el monto y porcentaje que aporta cada uno de los tipos de usos de la toma de agua en el total de la recaudación por Entidad y su comparación con el año anterior al que se informa.

Ref.	Uso de la Base con medidor	No. De Usuarios		Total recaudado			
		Año que se informa	Año anterior al que se informa	Año que se informa	% del total	Año anterior al que se informa	% del total
1	Uso doméstico	3,877	3,839	\$15,884,460.33	51.53%	\$15,688,369.00	49.68%
2	Uso no doméstico	163	148	\$1,507,018.88	4.89%	\$1,670,856.36	5.29%
3	Otro						
4	Total	4,040	3,987	\$17,391,479.20	56.42%	\$17,359,225.36	54.97%
Ref.	Uso de la Base sin medidor	No. De Usuarios		Total recaudado			
		Año que se informa	Año anterior al que se informa	Año que se informa	% del total	Año anterior al que se informa	% del total
5	Uso doméstico	3,402	3,398	\$12,468,510.60	40.45%	\$13,229,972.30	41.90%
6	Uso no doméstico	87	81	\$964,564.26	3.13%	\$988,119.79	3.13%
7	Otro						
8	Total	3,489	3,479	\$13,433,074.86	43.58%	\$14,218,092.09	45.03%
9	Gran Total	7,529	7,466	\$30,824,554.06	100.00%	\$31,577,317.45	100.00%

10. Si se realizaron algunas de las siguientes acciones administrativas para aumentar o disminuir el potencial recaudatorio en el cobro de los derechos por suministro de agua, describa cómo se realizaron y anexe documentos que amparen dichas acciones:

- a) Detección de tomas clandestinas
- b) Análisis de consumos
- c) Inspecciones domiciliarias para detección de irregularidades
- d) Programas de descuentos
- e) Descuentos por pago anual
- f) Campañas publicitarias
- g) Depuración en el padrón de usuarios
- h) Cobro coactivo
- i) Estímulos al pago por medio de sorteos
- j) Facilidades de pago por medio de la celebración de convenios
- k) Ampliación en cobertura de pago (bancos, internet, módulos, etc.)
- l) Modernización de su sistema administrativo
- m) Equipamiento, construcción y ampliaciones de las redes de conducción de agua
- n) Otros (especificar)

11. De existir plantas de tratamiento de aguas residuales, señale cuántas hay, en qué municipio, su capacidad y, en su caso, el costo - beneficio.

Municipio	No. De Plantas	Capacidad litros/segundo	Costo-Beneficio
Medellín	5	78	86%

Notas:

1. En el caso de incrementos importantes en la recaudación o variaciones significativas con respecto al año inmediato anterior; es decir, cifras superiores como resultado de incrementos en tasas, cuotas o tarifas, deberá abundarse al respecto.

2. Debe aportar los elementos que se consideren necesarios a efecto de que el Comité de Vigilancia cuente con información suficiente para estar en condiciones de validar su información. Todo el soporte documental deberá adjuntarse en el apartado de información soporte de la plataforma.

3. Se recomienda explicar los programas, acciones, enviar actas de cabildo, instrucciones sobre operativos, etc.; tanto de la Entidad en su conjunto como de algún municipio en lo particular que se considere necesario.

4. La información que se solicita en la pregunta 7 corresponde contestar a aquellos organismos que tienen la capacidad e infraestructura administrativa que les permite llevar estadísticas, o que por su magnitud son las generadoras de la mayor recaudación de los derechos por suministro de agua.

5. Si a juicio de la Entidad requiere profundizar algún punto de su información que facilite la validación de las mismas, favor de agregarlo al final del cuestionario.

➤ **Programa de Pago anual Anticipado 2024 (PAA2024).**

Como es tradicional del 01 de enero al 15 de abril de cada año se lleva acabado el programa de pago anual anticipado, para este año 2024 el resultado fue: 2715 usuarios efectuaron el pago en esta modalidad obteniendo ingresos de **\$6,213,959.37** lo que representa el **20.16%** de los ingresos del año.

Mes	Registros	Importe
ene-24	2,064	\$ 4,860,397.26
feb-24	353	\$ 761,886.26
mar-24	120	\$ 303,767.71
abr-24	178	\$ 287,908.14
	2,715	\$ 6,213,959.37

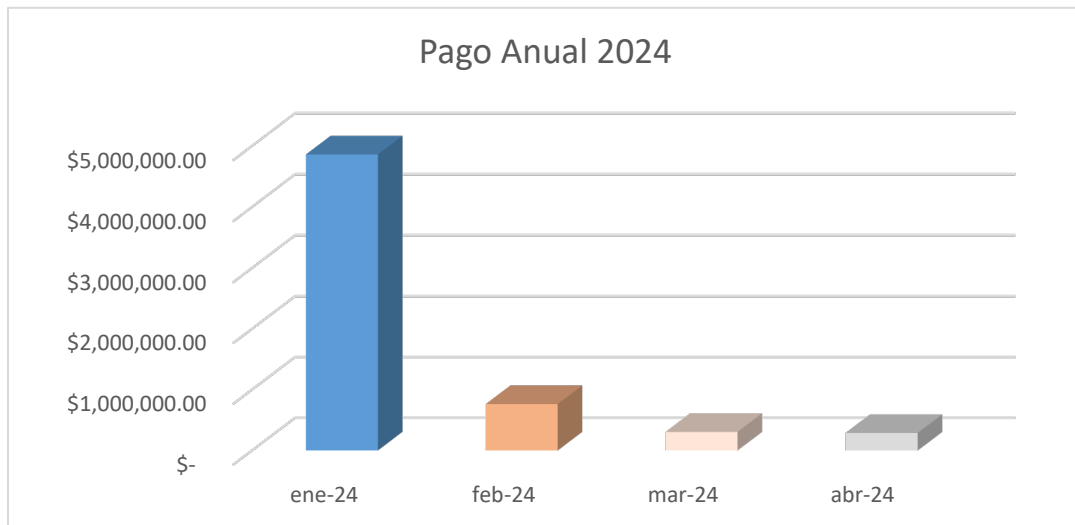

Grupo MAS Agua
24 dic 2024

Acude a cualquiera de nuestras sucursales comerciales para inscribirte o renovar el padrón del 50% de descuento en tus servicios de agua potable, drenaje y/o saneamiento.

Aplica para pensionados/jubilados, adultos mayores o personas con discapacidad

Podrás enviar tu documentación al correo: renovacion@grupomasagua.com

grupo mas
agua y saneamiento

Inscríbete o renueva el **PADRÓN DEL 50% DE DESCUENTO**
del 14 de Octubre al 31 de Diciembre

PENSIONADOS/JUBILADOS:

- Credencial de pensionado/jubilado.
- Recibo al corriente en sus pagos.
- INE vigente del Titular. (La Dirección del INE deberá ser presentada en el momento de la inscripción).
- Teléfono y/o correo electrónico (obligatorio).
- En caso de que el titular no acuda a la supervivencia, deberá presentar cualquiera de estos requisitos:
 - Comprobante de pago de pensión o estado de cuenta bancario no mayor a 3 meses.
 - Vigencia de derechos ante el IMSS, ISSSTE, PEMEX, o ISSFAM que acredite la jubilación o pensión.

ADULTO MAYOR:

- Credencial de INAPAM.
- Teléfono y/o correo electrónico (obligatorio).
- Recibo al corriente en sus pagos.
- INE vigente del Titular. (La Dirección del INE deberá ser presentada en el momento de la inscripción).
- En caso de que el titular no acuda a la supervivencia, deberá presentar cualquiera de estos requisitos:
 - Comprobante de pago de pensión o estado de cuenta bancario no mayor a 3 meses.
 - Vigencia de derechos ante el IMSS, ISSSTE, PEMEX, o ISSFAM.

PERSONA CON DISCAPACIDAD:

- Teléfono y/o correo electrónico (obligatorio).
- Recibo al corriente en sus pagos.

Veracruz | 2024-01-05 | Abraham Nassar



Los descuentos y pagos harán que los ciudadanos no se preocupen por su servicio el resto del 2024. Foto: Redes

➤ **Indexación mensual de tarifa con base al INPC**

Indexación mensual de tarifas conforme a lo establecido en la Ley 21 de Aguas del Estado de Veracruz.

En tal efecto durante el año 2024 la indexación mensual producto del INPC fue de 4.67% más 5.9796% de CAPEX, resultando 10.6496% ajuste anual del año 2024. En la tabla de abajo se muestran los valores aplicados.

MES	indexación corresponde al Mes de:	% indexación INPC	Fideicomiso	% indexación Aplicada	% acumulado del año
ene-24	nov-23	0.6400%	0.4983%	1.1383%	1.14%
feb-24	dic-23	0.7100%	0.4983%	1.2083%	2.35%
mar-24	ene-24	0.8900%	0.4983%	1.3883%	3.73%
abr-24	feb-24	0.0900%	0.4983%	0.5883%	4.32%
may-24	mar-24	0.2900%	0.4983%	0.7883%	5.11%
jun-24	abr-24	0.2000%	0.4983%	0.6983%	5.81%
jul-24	may-24	-0.1900%	0.4983%	0.3083%	6.12%
ago-24	jun-24	0.3800%	0.4983%	0.8783%	7.00%
sep-24	jul-24	1.0500%	0.4983%	1.5483%	8.54%
oct-24	ago-24	0.0100%	0.4983%	0.5083%	9.05%
nov-24	sep-24	0.0500%	0.4983%	0.5483%	9.60%
dic-24	oct-24	0.5500%	0.4983%	1.0483%	10.65%
		4.6700%	5.9796%	10.6496%	

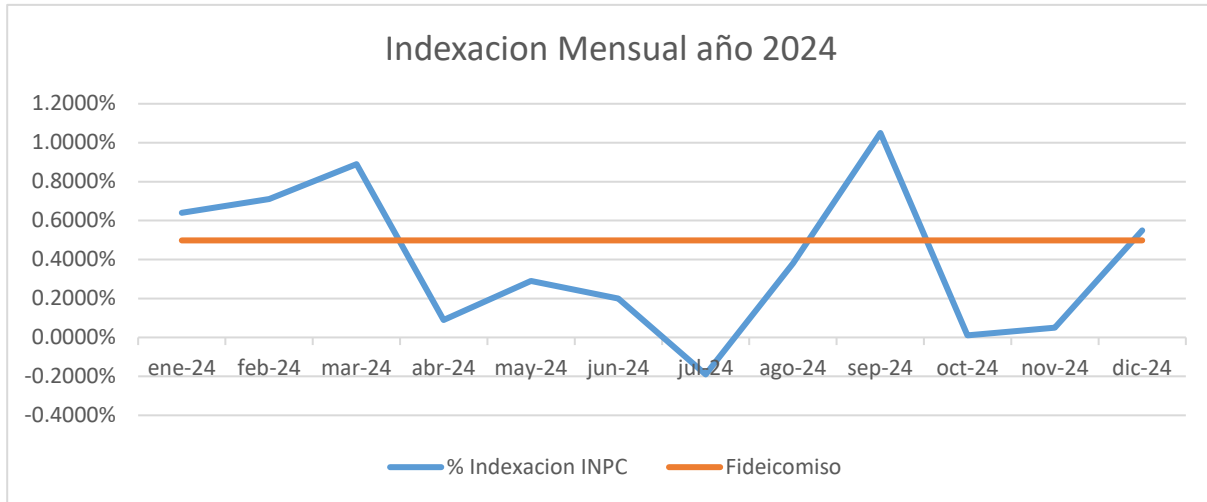

A continuación, se detallan las publicaciones de cada una de las tarifas con su tasa de indexación y el valor correspondiente en cada uno de los meses del año. La publicación contiene notas y alcances para la aplicación de ellas.



Grupo Metropolitano de Agua y Saneamiento SAPI de CV

TABLA DE TARIFAS DE AGUA POTABLE A SER APLICADAS A PARTIR DEL 1 DE ENERO 2024 EN EL MUNICIPIO DE MEDELLIN DE BRAVO, ACTUALIZADAS EN UN 0.64% EN RAZON AL INPC DEL MES DE NOVIEMBRE 2023 PUBLICADAS POR EL INEGI, MAS EL 0.4983%.

SERVICIO DE AGUA	DOMESTICO					COMERCIAL			SERVICIOS		INDUSTRIAL
	TD-PO	TD-IM	TD-IS	TD-UM	TD-RE	TC-MC	TC-BC	TC-AC	TP-SM	TP-SP	TI-IN
0-15 Mínimo	\$124.48	\$131.12	\$131.12	\$193.32	\$258.38	\$248.72	\$248.72	\$248.72	\$248.72	\$248.72	\$278.03
0-20	\$9.06	\$9.73	\$9.73	\$12.93	\$17.23	\$18.07	\$18.07	\$18.07	\$18.07	\$18.07	\$20.72
0-25	\$9.06	\$9.73	\$10.35	\$13.41	\$17.76	\$18.07	\$18.07	\$18.07	\$18.07	\$18.07	\$20.72
0-30	\$9.06	\$11.13	\$11.61	\$13.79	\$18.31	\$18.07	\$18.07	\$18.07	\$18.07	\$18.07	\$20.72
0-35	\$9.06	\$12.42	\$12.90	\$14.10	\$18.84	\$18.07	\$18.07	\$18.07	\$18.07	\$18.07	\$20.72
0-40	\$9.06	\$13.70	\$14.11	\$15.23	\$19.45	\$18.07	\$18.09	\$18.09	\$18.09	\$18.09	\$20.72
0-45	\$13.55	\$15.05	\$15.39	\$16.33	\$19.90	\$18.07	\$18.29	\$18.29	\$18.29	\$18.29	\$20.72
0-50	\$13.55	\$16.33	\$16.61	\$17.54	\$20.42	\$18.29	\$19.16	\$19.16	\$19.16	\$19.16	\$20.72
0-60	\$13.55	\$17.69	\$18.08	\$18.64	\$20.84	\$19.19	\$19.91	\$19.91	\$19.91	\$19.91	\$20.72
0-80	\$18.27	\$19.80	\$20.11	\$21.00	\$21.24	\$19.91	\$19.91	\$19.91	\$19.91	\$19.91	\$22.58
0-100	\$18.27	\$21.17	\$22.58	\$22.58	\$22.58	\$20.84	\$20.85	\$20.85	\$20.85	\$20.85	\$22.59
0-120	\$18.27	\$22.58	\$22.58	\$22.58	\$22.58	\$22.58	\$22.58	\$22.58	\$22.58	\$22.58	\$23.40
0-150	\$18.27	\$22.58	\$22.58	\$22.58	\$22.58	\$22.58	\$22.58	\$22.58	\$22.58	\$22.58	\$23.40
0-200	\$18.27	\$22.58	\$22.58	\$22.58	\$22.58	\$22.58	\$22.58	\$22.58	\$22.58	\$22.58	\$23.40
0-250	\$18.27	\$22.58	\$22.58	\$22.58	\$22.58	\$22.58	\$22.58	\$22.58	\$22.58	\$22.58	\$23.40
mas 250	\$18.27	\$22.59	\$22.59	\$22.59	\$22.59	\$23.40	\$23.40	\$23.40	\$23.40	\$23.40	\$23.40
CUOTA FIJA	\$124.48	\$198.50	\$263.22	\$431.77	\$833.02	\$381.34	\$755.79	\$1,080.14	\$432.49	\$863.94	\$1,296.39

Para los usuarios de tipo doméstico se aplicará la tasa del I.V.A al 0% para el servicio de agua potable.
 Para los usuarios de tipo no doméstico se aplicará la tasa de I.V.A. vigente para el servicio de agua potable.
 Se aplicará la tasa de I.V.A. vigente para los servicios de drenaje y saneamiento para todos los usuarios.
 Para el cobro del servicio de drenaje se aplicará el 40% (cuarenta por ciento) sobre el valor del servicio de agua potable.
 Para el cobro del servicio de saneamiento, se aplicará el 40% (cuarenta por ciento) sobre el valor del servicio de agua potable.
 El cobro de servicios ambientales del 1%, se aplicará a todos los usuarios sobre la totalidad de los servicios prestados.
 En términos del artículo 100 de la Ley de la Ley de Aguas para el Estado de Veracruz, del artículo 95 de la Ley del Municipio Libre, se aplicará un subsidio del 50% a jubilados, pensionados, tercera edad, capacidades diferentes, siempre y cuando cumplan con los requisitos establecidos. Solo usuarios domésticos.
 Las tarifas de agua potable, serán actualizadas mensualmente de acuerdo a la variación del INPC.
 Las tarifas de agua potable, serán actualizadas mensualmente a razón del 0.4983%.

La presente Tabla Tarifaria se ajusta a los términos de la condición 7 inciso b) y 14 del Título de Concesión que otorgaron los municipios de Veracruz y Medellín.



Grupo Metropolitano de Agua y Saneamiento SAPI de CV

TABLA DE TARIFAS DE AGUA POTABLE QUE SE APLICARAN A PARTIR DEL 01 DE FEBRERO DEL 2025 EN EL MUNICIPIO DE MEDELLIN, ACTUALIZADAS EN UN 0.38% EN RAZON AL INPC DEL MES DE DICIEMBRE 2024 PUBLICADAS POR EL INEGI.

SERVICIO DE AGUA RANGO M3 CONSUMO	DOMESTICO					COMERCIAL			SERVICIOS		INDUSTRIAL
	TD-PO	TD-IM	TD-IS	TD-UM	TD-RE	TC-MC	TC-BC	TC-AC	TP-SM	TP-SP	TI-IN
0-15 Mínimo	\$137.94	\$145.31	\$145.31	\$214.25	\$286.34	\$275.65	\$275.65	\$275.65	\$275.65	\$275.65	\$308.14
0-20	\$10.03	\$10.79	\$10.79	\$14.33	\$19.09	\$20.05	\$20.05	\$20.05	\$20.05	\$20.05	\$22.97
0-25	\$10.03	\$10.79	\$11.48	\$14.85	\$19.68	\$20.05	\$20.05	\$20.05	\$20.05	\$20.05	\$22.97
0-30	\$10.03	\$12.34	\$12.86	\$15.29	\$20.30	\$20.05	\$20.05	\$20.05	\$20.05	\$20.05	\$22.97
0-35	\$10.03	\$13.74	\$14.30	\$15.63	\$20.86	\$20.05	\$20.05	\$20.05	\$20.05	\$20.05	\$22.97
0-40	\$10.03	\$15.18	\$15.64	\$16.85	\$21.56	\$20.05	\$20.07	\$20.07	\$20.07	\$20.07	\$22.97
0-45	\$15.00	\$16.67	\$17.05	\$18.11	\$22.05	\$20.05	\$20.28	\$20.28	\$20.28	\$20.28	\$22.97
0-50	\$15.00	\$18.11	\$18.40	\$19.44	\$22.65	\$20.28	\$21.23	\$21.23	\$21.23	\$21.23	\$22.97
0-60	\$15.00	\$19.60	\$20.06	\$20.66	\$23.09	\$21.28	\$22.06	\$22.06	\$22.06	\$22.06	\$22.97
0-80	\$20.26	\$21.94	\$22.28	\$23.26	\$23.55	\$22.06	\$22.06	\$22.06	\$22.06	\$22.06	\$25.01
0-100	\$20.26	\$23.48	\$25.01	\$25.01	\$25.01	\$23.09	\$23.10	\$23.10	\$23.10	\$23.10	\$25.02
0-120	\$20.26	\$25.01	\$25.01	\$25.01	\$25.01	\$25.01	\$25.01	\$25.01	\$25.01	\$25.01	\$25.94
0-150	\$20.26	\$25.01	\$25.01	\$25.01	\$25.01	\$25.01	\$25.01	\$25.01	\$25.01	\$25.01	\$25.94
0-200	\$20.26	\$25.01	\$25.01	\$25.01	\$25.01	\$25.01	\$25.01	\$25.01	\$25.01	\$25.01	\$25.94
0-250	\$20.26	\$25.01	\$25.01	\$25.01	\$25.01	\$25.01	\$25.01	\$25.01	\$25.01	\$25.01	\$25.94
mas 250	\$20.26	\$25.02	\$25.02	\$25.02	\$25.02	\$25.94	\$25.94	\$25.94	\$25.94	\$25.94	\$25.94
CUOTA FUA	\$137.94	\$220.00	\$291.71	\$478.52	\$923.22	\$422.63	\$837.63	\$1,197.11	\$479.33	\$957.50	\$1,436.77

- Para los usuarios de tipo doméstico se aplicará la tasa del I.V.A al 0% para el servicio de agua potable.
- Para los usuarios de tipo no doméstico se aplicará la tasa de I.V.A. vigente para el servicio de agua potable.
- Se aplicará la tasa de I.V.A. vigente para los servicios de drenaje y saneamiento para todos los usuarios.
- Para el cobro del servicio de drenaje se aplicará el 40% (cuarenta por ciento) sobre el valor del servicio de agua potable.
- Para el cobro del servicio de saneamiento, se aplicará el 40% (cuarenta por ciento) sobre el valor del servicio de agua potable.
- El cobro de servicios ambientales del 1%, se aplicará a todos los usuarios sobre la totalidad de los servicios prestados.
- En términos del artículo 100 de la Ley de la Ley de Aguas para el Estado de Veracruz, del artículo 95 de la Ley del Municipio Libre, se aplicará un subsidio del 50% a jubilados, pensionados, tercera edad, capacidades diferentes, siempre y cuando cumplan con los requisitos establecidos. Solo usuarios domésticos.
- Las tarifas de agua potable, serán actualizada mensualmente de acuerdo a la variación del INPC.

La presente Tabla Tarifaria se ajusta a los términos de la condición 7 inciso b) y 14 del Título de Concesión que otorgaron los municipios de Veracruz y Medellín.



Grupo Metropolitano de Agua y Saneamiento SAPI de CV

TABLA DE TARIFAS DE AGUA POTABLE A SER APLICADAS A PARTIR DEL 1 DE MARZO 2024 EN EL MUNICIPIO DE MEDELLIN DE BRAVO, ACTUALIZADAS EN UN 0.89% EN RAZON AL INPC DEL MES DE ENERO 2024 PUBLICADAS POR EL INEGI, MAS EL 0.4983%.

SERVICIO DE AGUA	DOMESTICO					COMERCIAL			SERVICIOS		INDUSTRIAL
RANGO M3 CONSUMO	TD-PO	TD-IM	TD-IS	TD-UM	TD-RE	TC-MC	TC-BC	TC-AC	TP-SM	TP-SP	TI-IN
0-15 Mínimo	\$127.73	\$134.54	\$134.54	\$198.38	\$265.13	\$255.22	\$255.22	\$255.22	\$255.22	\$255.22	\$285.30
0-20	\$9.30	\$9.99	\$9.99	\$13.27	\$17.68	\$18.54	\$18.54	\$18.54	\$18.54	\$18.54	\$21.26
0-25	\$9.30	\$9.99	\$10.63	\$13.76	\$18.22	\$18.54	\$18.54	\$18.54	\$18.54	\$18.54	\$21.26
0-30	\$9.30	\$11.42	\$11.91	\$14.15	\$18.79	\$18.54	\$18.54	\$18.54	\$18.54	\$18.54	\$21.26
0-35	\$9.30	\$12.74	\$13.24	\$14.47	\$19.33	\$18.54	\$18.54	\$18.54	\$18.54	\$18.54	\$21.26
0-40	\$9.30	\$14.06	\$14.48	\$15.62	\$19.96	\$18.54	\$18.56	\$18.56	\$18.56	\$18.56	\$21.26
0-45	\$13.90	\$15.44	\$15.80	\$16.76	\$20.42	\$18.54	\$18.77	\$18.77	\$18.77	\$18.77	\$21.26
0-50	\$13.90	\$16.76	\$17.04	\$18.00	\$20.96	\$18.77	\$19.66	\$19.66	\$19.66	\$19.66	\$21.26
0-60	\$13.90	\$18.15	\$18.55	\$19.13	\$21.38	\$19.69	\$20.43	\$20.43	\$20.43	\$20.43	\$21.26
0-80	\$18.75	\$20.32	\$20.63	\$21.55	\$21.80	\$20.43	\$20.43	\$20.43	\$20.43	\$20.43	\$23.17
0-100	\$18.75	\$21.73	\$23.17	\$23.17	\$23.17	\$21.38	\$21.39	\$21.39	\$21.39	\$21.39	\$23.18
0-120	\$18.75	\$23.17	\$23.17	\$23.17	\$23.17	\$23.17	\$23.17	\$23.17	\$23.17	\$23.17	\$24.01
0-150	\$18.75	\$23.17	\$23.17	\$23.17	\$23.17	\$23.17	\$23.17	\$23.17	\$23.17	\$23.17	\$24.01
0-200	\$18.75	\$23.17	\$23.17	\$23.17	\$23.17	\$23.17	\$23.17	\$23.17	\$23.17	\$23.17	\$24.01
0-250	\$18.75	\$23.17	\$23.17	\$23.17	\$23.17	\$23.17	\$23.17	\$23.17	\$23.17	\$23.17	\$24.01
mas 250	\$18.75	\$23.18	\$23.18	\$23.18	\$23.18	\$24.01	\$24.01	\$24.01	\$24.01	\$24.01	\$24.01
CUOTA FIJA	\$127.73	\$203.69	\$270.10	\$443.06	\$854.79	\$391.31	\$775.54	\$1,108.37	\$443.80	\$886.52	\$1,330.27

Para los usuarios de tipo doméstico se aplicará la tasa del I.V.A al 0% para el servicio de agua potable

Para los usuarios de tipo no doméstico se aplicará la tasa de I.V.A. vigente para el servicio de agua potable.

Se aplicará la tasa de I.V.A. vigente para los servicios de drenaje y saneamiento para todos los usuarios.

Para el cobro del servicio de drenaje se aplicará el 40% (cuarenta por ciento) sobre el valor del servicio de agua potable.

Para el cobro del servicio de saneamiento, se aplicará el 40% (cuarenta por ciento) sobre el valor del servicio de agua potable.

El cobro de servicios ambientales del 1%, se aplicará a todos los usuarios sobre la totalidad de los servicios prestados.

En términos del artículo 100 de la Ley de la Ley de Aguas para el Estado de Veracruz, del artículo 95 de la Ley del Municipio Libre, se aplicará un subsidio del 50% a jubilados, pensionados, tercera edad, capacidades diferentes, siempre y cuando cumplan con los requisitos establecidos. Solo usuarios domésticos.

Las tarifas de agua potable, serán actualizada mensualmente de acuerdo a la variación del INPC

Las tarifas de agua potable, serán actualizadas mensualmente a razón del 0.4983%

La presente Tabla Tarifaria se ajusta a los términos de la condición 7 inciso b) y 14 del Título de Concesión que otorgaron los municipios de Veracruz y Medellín.



Grupo Metropolitano de Agua y Saneamiento SAPI de CV

TABLA DE TARIFAS DE AGUA POTABLE QUE SE APLICARAN A PARTIR DEL 01 DE ABRIL 2024 EN EL MUNICIPIO DE MEDELLIN DE BRAVO, ACTUALIZADAS EN UN 0.09% EN RAZON AL INPC DEL MES DE FEBRERO 2024 PUBLICADAS POR EL INEGI, MAS EL 0.4983%.

SERVICIO DE AGUA	DOMESTICO					COMERCIAL			SERVICIOS		INDUSTRIAL
RANGO M3 CONSUMO	TD-PO	TD-IM	TD-IS	TD-UM	TD-RE	TC-MC	TC-BC	TC-AC	TP-SM	TP-SP	TI-IN
0-15 Mínimo	\$128.48	\$135.33	\$135.33	\$199.55	\$266.69	\$256.72	\$256.72	\$256.72	\$256.72	\$256.72	\$286.98
0-20	\$9.35	\$10.05	\$10.05	\$13.35	\$17.78	\$18.65	\$18.65	\$18.65	\$18.65	\$18.65	\$21.39
0-25	\$9.35	\$10.05	\$10.69	\$13.84	\$18.33	\$18.65	\$18.65	\$18.65	\$18.65	\$18.65	\$21.39
0-30	\$9.35	\$11.49	\$11.98	\$14.23	\$18.90	\$18.65	\$18.65	\$18.65	\$18.65	\$18.65	\$21.39
0-35	\$9.35	\$12.81	\$13.32	\$14.56	\$19.44	\$18.65	\$18.65	\$18.65	\$18.65	\$18.65	\$21.39
0-40	\$9.35	\$14.14	\$14.57	\$15.71	\$20.08	\$18.65	\$18.67	\$18.67	\$18.67	\$18.67	\$21.39
0-45	\$13.98	\$15.53	\$15.89	\$16.86	\$20.54	\$18.65	\$18.88	\$18.88	\$18.88	\$18.88	\$21.39
0-50	\$13.98	\$16.86	\$17.14	\$18.11	\$21.08	\$18.88	\$19.78	\$19.78	\$19.78	\$19.78	\$21.39
0-60	\$13.98	\$18.26	\$18.66	\$19.24	\$21.51	\$19.81	\$20.55	\$20.55	\$20.55	\$20.55	\$21.39
0-80	\$18.86	\$20.44	\$20.75	\$21.68	\$21.93	\$20.55	\$20.55	\$20.55	\$20.55	\$20.55	\$23.31
0-100	\$18.86	\$21.86	\$23.31	\$23.31	\$23.31	\$21.51	\$21.52	\$21.52	\$21.52	\$21.52	\$23.32
0-120	\$18.86	\$23.31	\$23.31	\$23.31	\$23.31	\$23.31	\$23.31	\$23.31	\$23.31	\$23.31	\$24.15
0-150	\$18.86	\$23.31	\$23.31	\$23.31	\$23.31	\$23.31	\$23.31	\$23.31	\$23.31	\$23.31	\$24.15
0-200	\$18.86	\$23.31	\$23.31	\$23.31	\$23.31	\$23.31	\$23.31	\$23.31	\$23.31	\$23.31	\$24.15
0-250	\$18.86	\$23.31	\$23.31	\$23.31	\$23.31	\$23.31	\$23.31	\$23.31	\$23.31	\$23.31	\$24.15
mas 250	\$18.86	\$23.32	\$23.32	\$23.32	\$23.32	\$24.15	\$24.15	\$24.15	\$24.15	\$24.15	\$24.15
CUOTA FIJA	\$128.48	\$204.89	\$271.69	\$445.67	\$859.82	\$393.61	\$780.10	\$1,114.89	\$446.41	\$891.74	\$1,338.10

Para los usuarios de tipo doméstico se aplicará la tasa del I.V.A al 0% para el servicio de agua potable

Para los usuarios de tipo no doméstico se aplicará la tasa de I.V.A. vigente para el servicio de agua potable.

Se aplicará la tasa de I.V.A. vigente para los servicios de drenaje y saneamiento para todos los usuarios.

Para el cobro del servicio de drenaje se aplicará el 40% (cuarenta por ciento) sobre el valor del servicio de agua potable.

Para el cobro del servicio de saneamiento, se aplicará el 40% (cuarenta por ciento) sobre el valor del servicio de agua potable.

El cobro de servicios ambientales del 1%, se aplicará a todos los usuarios sobre la totalidad de los servicios prestados.

En términos del artículo 100 de la Ley de la Ley de Aguas para el Estado de Veracruz, del artículo 95 de la Ley del Municipio Libre, se aplicará un subsidio del 50% a jubilados, pensionados, tercera edad, capacidades diferentes, siempre y cuando cumplan con los requisitos establecidos. Solo usuarios domésticos.

Las tarifas de agua potable, serán actualizada mensualmente de acuerdo a la variación del INPC

Las tarifas de agua potable, serán actualizadas mensualmente a razón del 0.4983%

La presente Tabla Tarifaria se ajusta a los términos de la condición 7 inciso b) y 14 del Título de Concesión que otorgaron los municipios de Veracruz y Medellín.



Grupo Metropolitano de Agua y Saneamiento SAPI de CV

TABLA DE TARIFAS DE AGUA POTABLE QUE SE APLICARAN A PARTIR DEL 01 DE MAYO 2024 EN EL MUNICIPIO DE MEDELLIN, ACTUALIZADAS EN UN 0.29% EN RAZON AL INPC DEL MES DE MARZO 2024 PUBLICADAS POR EL INEGI, MAS EL 0.4983%.

SERVICIO DE AGUA	DOMESTICO					COMERCIAL			SERVICIOS		INDUSTRIAL
RANGO M3 CONSUMO	TD-PO	TD-IM	TD-IS	TD-UM	TD-RE	TC-MC	TC-BC	TC-AC	TP-SM	TP-SP	TI-IN
0-15 Mínimo	\$129.49	\$136.40	\$136.40	\$201.12	\$268.79	\$258.74	\$258.74	\$258.74	\$258.74	\$258.74	\$289.24
0-20	\$9.42	\$10.13	\$10.13	\$13.46	\$17.92	\$18.80	\$18.80	\$18.80	\$18.80	\$18.80	\$21.56
0-25	\$9.42	\$10.13	\$10.77	\$13.95	\$18.47	\$18.80	\$18.80	\$18.80	\$18.80	\$18.80	\$21.56
0-30	\$9.42	\$11.58	\$12.07	\$14.34	\$19.05	\$18.80	\$18.80	\$18.80	\$18.80	\$18.80	\$21.56
0-35	\$9.42	\$12.91	\$13.43	\$14.67	\$19.59	\$18.80	\$18.80	\$18.80	\$18.80	\$18.80	\$21.56
0-40	\$9.42	\$14.25	\$14.68	\$15.83	\$20.24	\$18.80	\$18.82	\$18.82	\$18.82	\$18.82	\$21.56
0-45	\$14.09	\$15.65	\$16.02	\$16.99	\$20.70	\$18.80	\$19.03	\$19.03	\$19.03	\$19.03	\$21.56
0-50	\$14.09	\$16.99	\$17.28	\$18.25	\$21.25	\$19.03	\$19.94	\$19.94	\$19.94	\$19.94	\$21.56
0-60	\$14.09	\$18.40	\$18.81	\$19.39	\$21.68	\$19.97	\$20.71	\$20.71	\$20.71	\$20.71	\$21.56
0-80	\$19.01	\$20.60	\$20.91	\$21.85	\$22.10	\$20.71	\$20.71	\$20.71	\$20.71	\$20.71	\$23.49
0-100	\$19.01	\$22.03	\$23.49	\$23.49	\$23.49	\$21.68	\$21.69	\$21.69	\$21.69	\$21.69	\$23.50
0-120	\$19.01	\$23.49	\$23.49	\$23.49	\$23.49	\$23.49	\$23.49	\$23.49	\$23.49	\$23.49	\$24.34
0-150	\$19.01	\$23.49	\$23.49	\$23.49	\$23.49	\$23.49	\$23.49	\$23.49	\$23.49	\$23.49	\$24.34
0-200	\$19.01	\$23.49	\$23.49	\$23.49	\$23.49	\$23.49	\$23.49	\$23.49	\$23.49	\$23.49	\$24.34
0-250	\$19.01	\$23.49	\$23.49	\$23.49	\$23.49	\$23.49	\$23.49	\$23.49	\$23.49	\$23.49	\$24.34
mas 250	\$19.01	\$23.50	\$23.50	\$23.50	\$23.50	\$24.34	\$24.34	\$24.34	\$24.34	\$24.34	\$24.34
CUOTA FIJA	\$129.49	\$206.51	\$273.83	\$449.18	\$866.60	\$396.71	\$786.25	\$1,123.68	\$449.93	\$898.77	\$1,348.65

Para los usuarios de tipo doméstico se aplicará la tasa del I.V.A al 0% para el servicio de agua potable
 Para los usuarios de tipo no doméstico se aplicará la tasa de I.V.A. vigente para el servicio de agua potable.
 Se aplicará la tasa de I.V.A. vigente para los servicios de drenaje y saneamiento para todos los usuarios.
 Para el cobro del servicio de drenaje se aplicará el 40% (cuarenta por ciento) sobre el valor del servicio de agua potable.
 Para el cobro del servicio de saneamiento, se aplicará el 40% (cuarenta por ciento) sobre el valor del servicio de agua potable.
 El cobro de servicios ambientales del 1%, se aplicará a todos los usuarios sobre la totalidad de los servicios prestados.
 En términos del artículo 100 de la Ley de la Ley de Aguas para el Estado de Veracruz, del artículo 95 de la Ley del Municipio Libre, se aplicará un subsidio del 50% a jubilados, pensionados, tercera edad, capacidades diferentes, siempre y cuando cumplan con los requisitos establecidos. Solo usuarios domésticos.
 Las tarifas de agua potable, serán actualizada mensualmente de acuerdo a la variación del INPC
 Las tarifas de agua potable, serán actualizadas mensualmente a razón del 0.4983%

La presente Tabla Tarifaria se ajusta a los términos de la condición 7 inciso b) y 14 del Título de Concesión que otorgaron los municipios de Veracruz y Medellín.



Grupo Metropolitano de Agua y Saneamiento SAPI de CV

TABLA DE TARIFAS DE AGUA POTABLE QUE SE APLICARAN A PARTIR DEL 01 DE JUNIO 2024 EN EL MUNICIPIO DE MEDELLIN, ACTUALIZADAS EN UN 0.20% EN RAZON AL INPC DEL MES DE ABRIL 2024 PUBLICADAS POR EL INEGI, MAS EL 0.4983%.

SERVICIO DE AGUA	DOMESTICO					COMERCIAL			SERVICIOS		INDUSTRIAL	
	RANGO M3 CONSUMO	TD-PO	TD-IM	TD-IS	TD-UM	TD-RE	TC-MC	TC-BC	TC-AC	TP-SM		TP-SP
0-15 Mínimo	\$130.39	\$137.35	\$137.35	\$202.52	\$270.67	\$260.55	\$260.55	\$260.55	\$260.55	\$260.55	\$260.55	\$291.26
0-20	\$9.49	\$10.20	\$10.20	\$13.55	\$18.05	\$18.93	\$18.93	\$18.93	\$18.93	\$18.93	\$18.93	\$21.71
0-25	\$9.49	\$10.20	\$10.85	\$14.05	\$18.60	\$18.93	\$18.93	\$18.93	\$18.93	\$18.93	\$18.93	\$21.71
0-30	\$9.49	\$11.66	\$12.15	\$14.44	\$19.18	\$18.93	\$18.93	\$18.93	\$18.93	\$18.93	\$18.93	\$21.71
0-35	\$9.49	\$13.00	\$13.52	\$14.77	\$19.73	\$18.93	\$18.93	\$18.93	\$18.93	\$18.93	\$18.93	\$21.71
0-40	\$9.49	\$14.35	\$14.78	\$15.94	\$20.38	\$18.93	\$18.95	\$18.95	\$18.95	\$18.95	\$18.95	\$21.71
0-45	\$14.19	\$15.76	\$16.13	\$17.11	\$20.84	\$18.93	\$19.16	\$19.16	\$19.16	\$19.16	\$19.16	\$21.71
0-50	\$14.19	\$17.11	\$17.40	\$18.38	\$21.40	\$19.16	\$20.08	\$20.08	\$20.08	\$20.08	\$20.08	\$21.71
0-60	\$14.19	\$18.53	\$18.94	\$19.53	\$21.83	\$20.11	\$20.85	\$20.85	\$20.85	\$20.85	\$20.85	\$21.71
0-80	\$19.14	\$20.74	\$21.06	\$22.00	\$22.25	\$20.85	\$20.85	\$20.85	\$20.85	\$20.85	\$20.85	\$23.65
0-100	\$19.14	\$22.18	\$23.65	\$23.65	\$23.65	\$21.83	\$21.84	\$21.84	\$21.84	\$21.84	\$21.84	\$23.66
0-120	\$19.14	\$23.65	\$23.65	\$23.65	\$23.65	\$23.65	\$23.65	\$23.65	\$23.65	\$23.65	\$23.65	\$24.51
0-150	\$19.14	\$23.65	\$23.65	\$23.65	\$23.65	\$23.65	\$23.65	\$23.65	\$23.65	\$23.65	\$23.65	\$24.51
0-200	\$19.14	\$23.65	\$23.65	\$23.65	\$23.65	\$23.65	\$23.65	\$23.65	\$23.65	\$23.65	\$23.65	\$24.51
0-250	\$19.14	\$23.65	\$23.65	\$23.65	\$23.65	\$23.65	\$23.65	\$23.65	\$23.65	\$23.65	\$23.65	\$24.51
mas 250	\$19.14	\$23.66	\$23.66	\$23.66	\$23.66	\$24.51	\$24.51	\$24.51	\$24.51	\$24.51	\$24.51	\$24.51
CUOTA FIJA	\$130.39	\$207.95	\$275.74	\$452.32	\$872.65	\$399.48	\$791.74	\$1,131.53	\$453.07	\$905.05	\$1,358.07	

Para los usuarios de tipo doméstico se aplicará la tasa del I.V.A al 0% para el servicio de agua potable

Para los usuarios de tipo no doméstico se aplicará la tasa de I.V.A. vigente para el servicio de agua potable.

Se aplicará la tasa de I.V.A. vigente para los servicios de drenaje y saneamiento para todos los usuarios.

Para el cobro del servicio de drenaje se aplicará el 40% (cuarenta por ciento) sobre el valor del servicio de agua potable.

Para el cobro del servicio de saneamiento, se aplicará el 40% (cuarenta por ciento) sobre el valor del servicio de agua potable.

El cobro de servicios ambientales del 1%, se aplicará a todos los usuarios sobre la totalidad de los servicios prestados.

En términos del artículo 100 de la Ley de la Ley de Aguas para el Estado de Veracruz, del artículo 95 de la Ley del Municipio Libre, se aplicará un subsidio del 50% a jubilados, pensionados, tercera edad, capacidades diferentes, siempre y cuando cumplan con los requisitos establecidos. Solo usuarios domésticos.

Las tarifas de agua potable, serán actualizada mensualmente de acuerdo a la variación del INPC

Las tarifas de agua potable, serán actualizadas mensualmente a razón del 0.4983%

La presente Tabla Tarifaria se ajusta a los términos de la condición 7 inciso b) y 14 del Título de Concesión que otorgaron los municipios de Veracruz y Medellín.



Grupo Metropolitano de Agua y Saneamiento SAPI de CV

TABLA DE TARIFAS DE AGUA POTABLE QUE SE APLICARAN A PARTIR DEL 01 DE JULIO DEL 2024 EN EL MUNICIPIO DE MEDELLIN , ACTUALIZADAS EN UN -0.19% EN RAZON AL INPC DEL MES DE MAYO 2024 PUBLICADAS POR EL INEGI, MAS EL 0.4983% .

SERVICIO DE AGUA RANGO M3 CONSUMO	DOMESTICO					COMERCIAL			SERVICIOS		INDUSTRIAL
	TD-PO	TD-IM	TD-IS	TD-UM	TD-RE	TC-MC	TC-BC	TC-AC	TP-SM	TP-SP	TI-IN
0-15 Mínimo	\$130.79	\$137.77	\$137.77	\$203.14	\$271.50	\$261.35	\$261.35	\$261.35	\$261.35	\$261.35	\$292.16
0-20	\$9.52	\$10.23	\$10.23	\$13.59	\$18.11	\$18.99	\$18.99	\$18.99	\$18.99	\$18.99	\$21.78
0-25	\$9.52	\$10.23	\$10.88	\$14.09	\$18.66	\$18.99	\$18.99	\$18.99	\$18.99	\$18.99	\$21.78
0-30	\$9.52	\$11.70	\$12.19	\$14.48	\$19.24	\$18.99	\$18.99	\$18.99	\$18.99	\$18.99	\$21.78
0-35	\$9.52	\$13.04	\$13.56	\$14.82	\$19.79	\$18.99	\$18.99	\$18.99	\$18.99	\$18.99	\$21.78
0-40	\$9.52	\$14.39	\$14.83	\$15.99	\$20.44	\$18.99	\$19.01	\$19.01	\$19.01	\$19.01	\$21.78
0-45	\$14.23	\$15.81	\$16.18	\$17.16	\$20.90	\$18.99	\$19.22	\$19.22	\$19.22	\$19.22	\$21.78
0-50	\$14.23	\$17.16	\$17.45	\$18.44	\$21.47	\$19.22	\$20.14	\$20.14	\$20.14	\$20.14	\$21.78
0-60	\$14.23	\$18.59	\$19.00	\$19.59	\$21.90	\$20.17	\$20.91	\$20.91	\$20.91	\$20.91	\$21.78
0-80	\$19.20	\$20.80	\$21.12	\$22.07	\$22.32	\$20.91	\$20.91	\$20.91	\$20.91	\$20.91	\$23.72
0-100	\$19.20	\$22.25	\$23.72	\$23.72	\$23.72	\$21.90	\$21.91	\$21.91	\$21.91	\$21.91	\$23.73
0-120	\$19.20	\$23.72	\$23.72	\$23.72	\$23.72	\$23.72	\$23.72	\$23.72	\$23.72	\$23.72	\$24.59
0-150	\$19.20	\$23.72	\$23.72	\$23.72	\$23.72	\$23.72	\$23.72	\$23.72	\$23.72	\$23.72	\$24.59
0-200	\$19.20	\$23.72	\$23.72	\$23.72	\$23.72	\$23.72	\$23.72	\$23.72	\$23.72	\$23.72	\$24.59
0-250	\$19.20	\$23.72	\$23.72	\$23.72	\$23.72	\$23.72	\$23.72	\$23.72	\$23.72	\$23.72	\$24.59
mas 250	\$19.20	\$23.73	\$23.73	\$23.73	\$23.73	\$24.59	\$24.59	\$24.59	\$24.59	\$24.59	\$24.59
CUOTA FIJA	\$130.79	\$208.59	\$276.59	\$453.71	\$875.34	\$400.71	\$794.18	\$1,135.02	\$454.47	\$907.84	\$1,362.26

Para los usuarios de tipo doméstico se aplicará la tasa del I.V.A al 0% para el servicio de agua potable
 Para los usuarios de tipo no doméstico se aplicará la tasa de I.V.A. vigente para el servicio de agua potable.
 Se aplicará la tasa de I.V.A. vigente para los servicios de drenaje y saneamiento para todos los usuarios.
 Para el cobro del servicio de drenaje se aplicará el 40% (cuarenta por ciento) sobre el valor del servicio de agua potable.
 Para el cobro del servicio de saneamiento, se aplicará el 40% (cuarenta por ciento) sobre el valor del servicio de agua potable.
 El cobro de servicios ambientales del 1%, se aplicará a todos los usuarios sobre la totalidad de los servicios prestados.
 En términos del artículo 100 de la Ley de la Ley de Aguas para el Estado de Veracruz, del artículo 95 de la Ley del Municipio Libre, se aplicará un subsidio del 50% a jubilados, pensionados, tercera edad, capacidades diferentes, siempre y cuando cumplan con los requisitos establecidos. Solo usuarios domésticos.
 Las tarifas de agua potable, serán actualizada mensualmente de acuerdo a la variación del INPC
 Las tarifas de agua potable, serán actualizadas mensualmente a razón del 0.4983%

La presente Tabla Tarifaria se ajusta a los términos de la condición 7 inciso b) y 14 del Título de Concesión que otorgaron los municipios de Veracruz y Medellín.



Grupo Metropolitano de Agua y Saneamiento SAPI de CV

TABLA DE TARIFAS DE AGUA POTABLE QUE SE APLICARAN A PARTIR DEL 01 DE AGOSTO DEL 2024 EN EL MUNICIPIO DE MEDELLIN DE BRAVO, ACTUALIZADAS EN UN 0.38% EN RAZON AL INPC DEL MES DE JUNIO 2024 PUBLICADAS POR EL INEGI, MAS EL 0.4983%.

SERVICIO DE AGUA	DOMESTICO					COMERCIAL			SERVICIOS		INDUSTRIAL
RANGO M3 CONSUMO	TD-PO	TD-IM	TD-IS	TD-UM	TD-RE	TC-MC	TC-BC	TC-AC	TP-SM	TP-SP	TI-IN
0-15 Mímino	\$131.94	\$138.98	\$138.98	\$204.92	\$273.88	\$263.65	\$263.65	\$263.65	\$263.65	\$263.65	\$294.73
0-20	\$9.60	\$10.32	\$10.32	\$13.71	\$18.27	\$19.16	\$19.16	\$19.16	\$19.16	\$19.16	\$21.97
0-25	\$9.60	\$10.32	\$10.98	\$14.21	\$18.82	\$19.16	\$19.16	\$19.16	\$19.16	\$19.16	\$21.97
0-30	\$9.60	\$11.80	\$12.30	\$14.61	\$19.41	\$19.16	\$19.16	\$19.16	\$19.16	\$19.16	\$21.97
0-35	\$9.60	\$13.15	\$13.68	\$14.95	\$19.96	\$19.16	\$19.16	\$19.16	\$19.16	\$19.16	\$21.97
0-40	\$9.60	\$14.52	\$14.96	\$16.13	\$20.62	\$19.16	\$19.18	\$19.18	\$19.18	\$19.18	\$21.97
0-45	\$14.35	\$15.95	\$16.32	\$17.31	\$21.08	\$19.16	\$19.39	\$19.39	\$19.39	\$19.39	\$21.97
0-50	\$14.35	\$17.31	\$17.60	\$18.60	\$21.66	\$19.39	\$20.32	\$20.32	\$20.32	\$20.32	\$21.97
0-60	\$14.35	\$18.75	\$19.17	\$19.76	\$22.09	\$20.35	\$21.09	\$21.09	\$21.09	\$21.09	\$21.97
0-80	\$19.37	\$20.98	\$21.31	\$22.26	\$22.52	\$21.09	\$21.09	\$21.09	\$21.09	\$21.09	\$23.93
0-100	\$19.37	\$22.45	\$23.93	\$23.93	\$23.93	\$22.09	\$22.10	\$22.10	\$22.10	\$22.10	\$23.94
0-120	\$19.37	\$23.93	\$23.93	\$23.93	\$23.93	\$23.93	\$23.93	\$23.93	\$23.93	\$23.93	\$24.81
0-150	\$19.37	\$23.93	\$23.93	\$23.93	\$23.93	\$23.93	\$23.93	\$23.93	\$23.93	\$23.93	\$24.81
0-200	\$19.37	\$23.93	\$23.93	\$23.93	\$23.93	\$23.93	\$23.93	\$23.93	\$23.93	\$23.93	\$24.81
0-250	\$19.37	\$23.93	\$23.93	\$23.93	\$23.93	\$23.93	\$23.93	\$23.93	\$23.93	\$23.93	\$24.81
mas 250	\$19.37	\$23.94	\$23.94	\$23.94	\$23.94	\$24.81	\$24.81	\$24.81	\$24.81	\$24.81	\$24.81
CUOTA FUA	\$131.94	\$210.42	\$279.02	\$457.69	\$883.03	\$404.23	\$801.16	\$1,144.99	\$458.46	\$915.81	\$1,374.22

Para los usuarios de tipo doméstico se aplicará la tasa del I.V.A al 0% para el servicio de agua potable
 Para los usuarios de tipo no doméstico se aplicará la tasa de I.V.A. vigente para el servicio de agua potable.
 Se aplicará la tasa de I.V.A. vigente para los servicios de drenaje y saneamiento para todos los usuarios.
 Para el cobro del servicio de drenaje se aplicará el 40% (cuarenta por ciento) sobre el valor del servicio de agua potable.
 Para el cobro del servicio de saneamiento, se aplicará el 40% (cuarenta por ciento) sobre el valor del servicio de agua potable.
 El cobro de servicios ambientales del 1%, se aplicará a todos los usuarios sobre la totalidad de los servicios prestados.
 En términos del artículo 100 de la Ley de la Ley de Aguas para el Estado de Veracruz, del artículo 95 de la Ley del Municipio Libre, se aplicará un subsidio del 50% a jubilados, pensionados, tercera edad, capacidades diferentes, siempre y cuando cumplan con los requisitos establecidos. Solo usuarios domésticos.
 Las tarifas de agua potable, serán actualizada mensualmente de acuerdo a la variación del INPC
 Las tarifas de agua potable, serán actualizadas mensualmente a razón del 0.4983%

La presente Tabla Tarifaria se ajusta a los términos de la condición 7 inciso b) y 14 del Título de Concesión que otorgaron los municipios de Veracruz y Medellín.



Grupo Metropolitano de Agua y Saneamiento SAPI de CV

TABLA DE TARIFAS DE AGUA POTABLE QUE SE APLICARAN A PARTIR DEL 01 DE SEPTIEMBRE DEL 2024 EN EL MUNICIPIO DE MEDELLIN, ACTUALIZADAS EN UN 1.05% EN RAZON AL INPC DEL MES DE JULIO 2024 PUBLICADAS POR EL INEGI, MAS EL 0.4983%.

SERVICIO DE AGUA	DOMESTICO					COMERCIAL			SERVICIOS		INDUSTRIAL
RANGO M3 CONSUMO	TD-PO	TD-IM	TD-IS	TD-UM	TD-RE	TC-MC	TC-BC	TC-AC	TP-SM	TP-SP	TI-IN
0-15 Mínimo	\$133.98	\$141.13	\$141.13	\$208.09	\$278.12	\$267.73	\$267.73	\$267.73	\$267.73	\$267.73	\$299.29
0-20	\$9.75	\$10.48	\$10.48	\$13.92	\$18.55	\$19.46	\$19.46	\$19.46	\$19.46	\$19.46	\$22.31
0-25	\$9.75	\$10.48	\$11.15	\$14.43	\$19.11	\$19.46	\$19.46	\$19.46	\$19.46	\$19.46	\$22.31
0-30	\$9.75	\$11.98	\$12.49	\$14.84	\$19.71	\$19.46	\$19.46	\$19.46	\$19.46	\$19.46	\$22.31
0-35	\$9.75	\$13.35	\$13.89	\$15.18	\$20.27	\$19.46	\$19.46	\$19.46	\$19.46	\$19.46	\$22.31
0-40	\$9.75	\$14.74	\$15.19	\$16.38	\$20.94	\$19.46	\$19.48	\$19.48	\$19.48	\$19.48	\$22.31
0-45	\$14.57	\$16.20	\$16.57	\$17.58	\$21.41	\$19.46	\$19.69	\$19.69	\$19.69	\$19.69	\$22.31
0-50	\$14.57	\$17.58	\$17.87	\$18.89	\$22.00	\$19.69	\$20.63	\$20.63	\$20.63	\$20.63	\$22.31
0-60	\$14.57	\$19.04	\$19.47	\$20.07	\$22.43	\$20.67	\$21.42	\$21.42	\$21.42	\$21.42	\$22.31
0-80	\$19.67	\$21.30	\$21.64	\$22.60	\$22.87	\$21.42	\$21.42	\$21.42	\$21.42	\$21.42	\$24.30
0-100	\$19.67	\$22.80	\$24.30	\$24.30	\$24.30	\$22.43	\$22.44	\$22.44	\$22.44	\$22.44	\$24.31
0-120	\$19.67	\$24.30	\$24.30	\$24.30	\$24.30	\$24.30	\$24.30	\$24.30	\$24.30	\$24.30	\$25.19
0-150	\$19.67	\$24.30	\$24.30	\$24.30	\$24.30	\$24.30	\$24.30	\$24.30	\$24.30	\$24.30	\$25.19
0-200	\$19.67	\$24.30	\$24.30	\$24.30	\$24.30	\$24.30	\$24.30	\$24.30	\$24.30	\$24.30	\$25.19
0-250	\$19.67	\$24.30	\$24.30	\$24.30	\$24.30	\$24.30	\$24.30	\$24.30	\$24.30	\$24.30	\$25.19
mas 250	\$19.67	\$24.31	\$24.31	\$24.31	\$24.31	\$25.19	\$25.19	\$25.19	\$25.19	\$25.19	\$25.19
CUOTA FIJA	\$133.98	\$213.68	\$283.34	\$464.78	\$896.70	\$410.49	\$813.56	\$1,162.72	\$465.56	\$929.99	\$1,395.50

Para los usuarios de tipo doméstico se aplicará la tasa del I.V.A al 0% para el servicio de agua potable

Para los usuarios de tipo no doméstico se aplicará la tasa de I.V.A. vigente para el servicio de agua potable.

Se aplicará la tasa de I.V.A. vigente para los servicios de drenaje y saneamiento para todos los usuarios.

Para el cobro del servicio de drenaje se aplicará el 40% (cuarenta por ciento) sobre el valor del servicio de agua potable.

Para el cobro del servicio de saneamiento, se aplicará el 40% (cuarenta por ciento) sobre el valor del servicio de agua potable.

El cobro de servicios ambientales del 1%, se aplicará a todos los usuarios sobre la totalidad de los servicios prestados.

En términos del artículo 100 de la Ley de la Ley de Aguas para el Estado de Veracruz, del artículo 95 de la Ley del Municipio Libre, se aplicará un subsidio del 50% a jubilados, pensionados, tercera edad, capacidades diferentes, siempre y cuando cumplan con los requisitos establecidos. Solo usuarios domésticos.

Las tarifas de agua potable, serán actualizada mensualmente de acuerdo a la variación del INPC

Las tarifas de agua potable, serán actualizadas mensualmente a razón del 0.4983%

La presente Tabla Tarifaria se ajusta a los términos de la condición 7 inciso b) y 14 del Título de Concesión que otorgaron los municipios de Veracruz y Medellín.



Grupo Metropolitano de Agua y Saneamiento SAPI de CV

TABLA DE TARIFAS DE AGUA POTABLE QUE SE APLICARAN A PARTIR DEL 01 DE OCTUBRE DEL 2024 EN EL MUNICIPIO DE MEDELLIN, ACTUALIZADAS EN UN 0.01% EN RAZON AL INPC DEL MES DE AGOSTO 2024 PUBLICADAS POR EL INEGI MAS EL 0.4983%.

SERVICIO DE AGUA	DOMESTICO					COMERCIAL			SERVICIOS		INDUSTRIAL
RANGO M3 CONSUMO	TD-PO	TD-IM	TD-IS	TD-UM	TD-RE	TC-MC	TC-BC	TC-AC	TP-SM	TP-SP	TI-IN
0-15 Mínimo	\$134.66	\$141.85	\$141.85	\$209.15	\$279.53	\$269.09	\$269.09	\$269.09	\$269.09	\$269.09	\$300.81
0-20	\$9.80	\$10.53	\$10.53	\$13.99	\$18.64	\$19.56	\$19.56	\$19.56	\$19.56	\$19.56	\$22.42
0-25	\$9.80	\$10.53	\$11.21	\$14.50	\$19.21	\$19.56	\$19.56	\$19.56	\$19.56	\$19.56	\$22.42
0-30	\$9.80	\$12.04	\$12.55	\$14.92	\$19.81	\$19.56	\$19.56	\$19.56	\$19.56	\$19.56	\$22.42
0-35	\$9.80	\$13.42	\$13.96	\$15.26	\$20.37	\$19.56	\$19.56	\$19.56	\$19.56	\$19.56	\$22.42
0-40	\$9.80	\$14.81	\$15.27	\$16.46	\$21.05	\$19.56	\$19.58	\$19.58	\$19.58	\$19.58	\$22.42
0-45	\$14.64	\$16.28	\$16.65	\$17.67	\$21.52	\$19.56	\$19.79	\$19.79	\$19.79	\$19.79	\$22.42
0-50	\$14.64	\$17.67	\$17.96	\$18.99	\$22.11	\$19.79	\$20.73	\$20.73	\$20.73	\$20.73	\$22.42
0-60	\$14.64	\$19.14	\$19.57	\$20.17	\$22.54	\$20.78	\$21.53	\$21.53	\$21.53	\$21.53	\$22.42
0-80	\$19.77	\$21.41	\$21.75	\$22.71	\$22.99	\$21.53	\$21.53	\$21.53	\$21.53	\$21.53	\$24.42
0-100	\$19.77	\$22.92	\$24.42	\$24.42	\$24.42	\$22.54	\$22.55	\$22.55	\$22.55	\$22.55	\$24.43
0-120	\$19.77	\$24.42	\$24.42	\$24.42	\$24.42	\$24.42	\$24.42	\$24.42	\$24.42	\$24.42	\$25.32
0-150	\$19.77	\$24.42	\$24.42	\$24.42	\$24.42	\$24.42	\$24.42	\$24.42	\$24.42	\$24.42	\$25.32
0-200	\$19.77	\$24.42	\$24.42	\$24.42	\$24.42	\$24.42	\$24.42	\$24.42	\$24.42	\$24.42	\$25.32
0-250	\$19.77	\$24.42	\$24.42	\$24.42	\$24.42	\$24.42	\$24.42	\$24.42	\$24.42	\$24.42	\$25.32
mas 250	\$19.77	\$24.43	\$24.43	\$24.43	\$24.43	\$25.32	\$25.32	\$25.32	\$25.32	\$25.32	\$25.32
CUOTA FIJA	\$134.66	\$214.77	\$284.78	\$467.14	\$901.26	\$412.58	\$817.70	\$1,168.63	\$467.93	\$934.72	\$1,402.59

Para los usuarios de tipo doméstico se aplicará la tasa del I.V.A al 0% para el servicio de agua potable

Para los usuarios de tipo no doméstico se aplicará la tasa de I.V.A. vigente para el servicio de agua potable.

Se aplicará la tasa de I.V.A. vigente para los servicios de drenaje y saneamiento para todos los usuarios.

Para el cobro del servicio de drenaje se aplicará el 40% (cuarenta por ciento) sobre el valor del servicio de agua potable.

Para el cobro del servicio de saneamiento, se aplicará el 40% (cuarenta por ciento) sobre el valor del servicio de agua potable.

El cobro de servicios ambientales del 1%, se aplicará a todos los usuarios sobre la totalidad de los servicios prestados.

En términos del artículo 100 de la Ley de la Ley de Aguas para el Estado de Veracruz, del artículo 95 de la Ley del Municipio Libre, se aplicará un subsidio del 50% a jubilados, pensionados, tercera edad, capacidades diferentes, siempre y cuando cumplan con los requisitos establecidos. Solo usuarios domésticos.

Las tarifas de agua potable, serán actualizada mensualmente de acuerdo a la variación del INPC

Las tarifas de agua potable, serán actualizadas mensualmente a razón del 0.4983%

La presente Tabla Tarifaria se ajusta a los términos de la condición 7 inciso b) y 14 del Título de Concesión que otorgaron los municipios de Veracruz y Medellín.



Grupo Metropolitano de Agua y Saneamiento SAPI de CV

TABLA DE TARIFAS DE AGUA POTABLE A SER APLICADAS A PARTIR DEL 1 DE ENERO 2025 EN EL MUNICIPIO DE MEDELLIN, ACTUALIZADAS EN UN 0.44% EN RAZON AL INPC DEL MES DE NOVIEMBRE 2024 PUBLICADAS POR EL INEGI.

SERVICIO DE AGUA	DOMESTICO					COMERCIAL			SERVICIOS		INDUSTRIAL
RANGO M3 CONSUMO	TD-PO	TD-IM	TD-IS	TD-UM	TD-RE	TC-MC	TC-BC	TC-AC	TP-SM	TP-SP	TI-IN
0-15 Mínimo	\$137.42	\$144.76	\$144.76	\$213.44	\$285.26	\$274.61	\$274.61	\$274.61	\$274.61	\$274.61	\$306.97
0-20	\$9.99	\$10.75	\$10.75	\$14.28	\$19.02	\$19.97	\$19.97	\$19.97	\$19.97	\$19.97	\$22.88
0-25	\$9.99	\$10.75	\$11.44	\$14.79	\$19.61	\$19.97	\$19.97	\$19.97	\$19.97	\$19.97	\$22.88
0-30	\$9.99	\$12.29	\$12.81	\$15.23	\$20.22	\$19.97	\$19.97	\$19.97	\$19.97	\$19.97	\$22.88
0-35	\$9.99	\$13.69	\$14.25	\$15.57	\$20.78	\$19.97	\$19.97	\$19.97	\$19.97	\$19.97	\$22.88
0-40	\$9.99	\$15.12	\$15.58	\$16.79	\$21.48	\$19.97	\$19.99	\$19.99	\$19.99	\$19.99	\$22.88
0-45	\$14.94	\$16.61	\$16.99	\$18.04	\$21.97	\$19.97	\$20.20	\$20.20	\$20.20	\$20.20	\$22.88
0-50	\$14.94	\$18.04	\$18.33	\$19.37	\$22.56	\$20.20	\$21.15	\$21.15	\$21.15	\$21.15	\$22.88
0-60	\$14.94	\$19.53	\$19.98	\$20.58	\$23.00	\$21.20	\$21.98	\$21.98	\$21.98	\$21.98	\$22.88
0-80	\$20.18	\$21.86	\$22.20	\$23.17	\$23.46	\$21.98	\$21.98	\$21.98	\$21.98	\$21.98	\$24.92
0-100	\$20.18	\$23.39	\$24.92	\$24.92	\$24.92	\$23.00	\$23.01	\$23.01	\$23.01	\$23.01	\$24.93
0-120	\$20.18	\$24.92	\$24.92	\$24.92	\$24.92	\$24.92	\$24.92	\$24.92	\$24.92	\$24.92	\$25.84
0-150	\$20.18	\$24.92	\$24.92	\$24.92	\$24.92	\$24.92	\$24.92	\$24.92	\$24.92	\$24.92	\$25.84
0-200	\$20.18	\$24.92	\$24.92	\$24.92	\$24.92	\$24.92	\$24.92	\$24.92	\$24.92	\$24.92	\$25.84
0-250	\$20.18	\$24.92	\$24.92	\$24.92	\$24.92	\$24.92	\$24.92	\$24.92	\$24.92	\$24.92	\$25.84
mas 250	\$20.18	\$24.93	\$24.93	\$24.93	\$24.93	\$25.84	\$25.84	\$25.84	\$25.84	\$25.84	\$25.84
CUOTA FIJA	\$137.42	\$219.17	\$290.61	\$476.71	\$919.73	\$421.03	\$834.46	\$1,192.58	\$477.52	\$953.88	\$1,431.33

- Para los usuarios de tipo doméstico se aplicará la tasa del I.V.A al 0% para el servicio de agua potable.
- Para los usuarios de tipo no doméstico se aplicará la tasa de I.V.A. vigente para el servicio de agua potable.
- Se aplicará la tasa de I.V.A. vigente para los servicios de drenaje y saneamiento para todos los usuarios.
- Para el cobro del servicio de drenaje se aplicará el 40% (cuarenta por ciento) sobre el valor del servicio de agua potable.
- Para el cobro del servicio de saneamiento, se aplicará el 40% (cuarenta por ciento) sobre el valor del servicio de agua potable.
- El cobro de servicios ambientales del 1%, se aplicará a todos los usuarios sobre la totalidad de los servicios prestados.
- En términos del artículo 100 de la Ley de la Ley de Aguas para el Estado de Veracruz, del artículo 95 de la Ley del Municipio Libre, se aplicará un subsidio del 50% a jubilados, pensionados, tercera edad, capacidades diferentes, siempre y cuando cumplan con los requisitos establecidos. Solo usuarios domésticos.
- Las tarifas de agua potable, serán actualizada mensualmente de acuerdo a la variación del INPC.

La presente Tabla Tarifaria se ajusta a los términos de la condición 7 inciso b) y 14 del Título de Concesión que otorgaron los municipios de Veracruz y Medellín.



Grupo Metropolitano de Agua y Saneamiento SAPI de CV

TABLA DE TARIFAS DE AGUA POTABLE A SER APLICADAS A PARTIR DEL 1 DE ENERO 2025 EN EL MUNICIPIO DE MEDELLIN, ACTUALIZADAS EN UN 0.44% EN RAZON AL INPC DEL MES DE NOVIEMBRE 2024 PUBLICADAS POR EL INEGI.

SERVICIO DE AGUA	DOMESTICO					COMERCIAL			SERVICIOS		INDUSTRIAL
RANGO M3 CONSUMO	TD-PO	TD-IM	TD-IS	TD-UM	TD-RE	TC-MC	TC-BC	TC-AC	TP-SM	TP-SP	TI-IN
0-15 Mínimo	\$137.42	\$144.76	\$144.76	\$213.44	\$285.26	\$274.61	\$274.61	\$274.61	\$274.61	\$274.61	\$306.97
0-20	\$9.99	\$10.75	\$10.75	\$14.28	\$19.02	\$19.97	\$19.97	\$19.97	\$19.97	\$19.97	\$22.88
0-25	\$9.99	\$10.75	\$11.44	\$14.79	\$19.61	\$19.97	\$19.97	\$19.97	\$19.97	\$19.97	\$22.88
0-30	\$9.99	\$12.29	\$12.81	\$15.23	\$20.22	\$19.97	\$19.97	\$19.97	\$19.97	\$19.97	\$22.88
0-35	\$9.99	\$13.69	\$14.25	\$15.57	\$20.78	\$19.97	\$19.97	\$19.97	\$19.97	\$19.97	\$22.88
0-40	\$9.99	\$15.12	\$15.58	\$16.79	\$21.48	\$19.97	\$19.99	\$19.99	\$19.99	\$19.99	\$22.88
0-45	\$14.94	\$16.61	\$16.99	\$18.04	\$21.97	\$19.97	\$20.20	\$20.20	\$20.20	\$20.20	\$22.88
0-50	\$14.94	\$18.04	\$18.33	\$19.37	\$22.56	\$20.20	\$21.15	\$21.15	\$21.15	\$21.15	\$22.88
0-60	\$14.94	\$19.53	\$19.98	\$20.58	\$23.00	\$21.20	\$21.98	\$21.98	\$21.98	\$21.98	\$22.88
0-80	\$20.18	\$21.86	\$22.20	\$23.17	\$23.46	\$21.98	\$21.98	\$21.98	\$21.98	\$21.98	\$24.92
0-100	\$20.18	\$23.39	\$24.92	\$24.92	\$24.92	\$23.00	\$23.01	\$23.01	\$23.01	\$23.01	\$24.93
0-120	\$20.18	\$24.92	\$24.92	\$24.92	\$24.92	\$24.92	\$24.92	\$24.92	\$24.92	\$24.92	\$25.84
0-150	\$20.18	\$24.92	\$24.92	\$24.92	\$24.92	\$24.92	\$24.92	\$24.92	\$24.92	\$24.92	\$25.84
0-200	\$20.18	\$24.92	\$24.92	\$24.92	\$24.92	\$24.92	\$24.92	\$24.92	\$24.92	\$24.92	\$25.84
0-250	\$20.18	\$24.92	\$24.92	\$24.92	\$24.92	\$24.92	\$24.92	\$24.92	\$24.92	\$24.92	\$25.84
mas 250	\$20.18	\$24.93	\$24.93	\$24.93	\$24.93	\$25.84	\$25.84	\$25.84	\$25.84	\$25.84	\$25.84
CUOTA FIJA	\$137.42	\$219.17	\$290.61	\$476.71	\$919.73	\$421.03	\$834.46	\$1,192.58	\$477.52	\$953.88	\$1,431.33

- Para los usuarios de tipo doméstico se aplicará la tasa del I.V.A al 0% para el servicio de agua potable.
- Para los usuarios de tipo no doméstico se aplicará la tasa de I.V.A. vigente para el servicio de agua potable.
- Se aplicará la tasa de I.V.A. vigente para los servicios de drenaje y saneamiento para todos los usuarios.
- Para el cobro del servicio de drenaje se aplicará el 40% (cuarenta por ciento) sobre el valor del servicio de agua potable.
- Para el cobro del servicio de saneamiento, se aplicará el 40% (cuarenta por ciento) sobre el valor del servicio de agua potable.
- El cobro de servicios ambientales del 1%, se aplicará a todos los usuarios sobre la totalidad de los servicios prestados.
- En términos del artículo 100 de la Ley de la Ley de Aguas para el Estado de Veracruz, del artículo 95 de la Ley del Municipio Libre, se aplicará un subsidio del 50% a jubilados, pensionados, tercera edad, capacidades diferentes, siempre y cuando cumplan con los requisitos establecidos. Solo usuarios domésticos.
- Las tarifas de agua potable, serán actualizada mensualmente de acuerdo a la variación del INPC.

La presente Tabla Tarifaria se ajusta a los términos de la condición 7 inciso b) y 14 del Título de Concesión que otorgaron los municipios de Veracruz y Medellín.

➤ Programas de Cobranza para usuarios morosos.

Durante el año 2024 se mantuvieron los programas creados desde el año 2019 denominados “RESTRUCTURA TU DEUDA” y “ACERCATE” que consiste en planes de quitas de accesorios o ajustes de la suerte principal apoyados con planes de financiamiento de 3,6,9 o 15 meses, o pagos en una sola exhibición.

Los dos programas creados en el año 2023 siguieron aplicándose durante el año

El primero llamado “**Depuración de inmuebles con deuda a partir de 36 meses**”, se visitaron viviendas identificadas en el padrón general de usuarios con deudas mayores a 36 meses, esta visita tenía la finalidad actualizar y conocer las condiciones, características de las viviendas y a su vez gestionar cobranza domiciliaria bajo los esquemas autorizados.

Este programa permitió depurar la cartera de clientes morosos e identificar las cuentas que se catalogaran como incobrables o deudas no recuperables.

El segundo programa se llamó “Fiscalización a usuarios con servicios restringido”.

Este programa consistía en fiscalizar la condición de la toma de agua potable para comprobar que esta se encontrara en las condiciones de restricción por adeudo del servicio esta acción se ejecutó en aquellos casos que tuvieran más de dos años de haber sido ejecutadas y no existiese pago o convenios.

Independiente de la fiscalización de la acometida del servicio de agua potable, la idea principal era de hacer gestión y concientizar a los usuarios para regularizar la deuda y activar de forma normal la toma de agua potable



Por último, se mantuvieron acciones de cobranza y seguimiento de cartera para evitar la mora en los pagos, seguimientos a usuarios cautivos se adicionaron nuevos canales de atención y cobro.

Grupo MAS Agua
28 nov 2024

¡Regulariza tus adeudos! 💧
Aprovecha el 50% de descuento en el 2024 y mantente en el padrón de beneficios. ✅
Paga tus servicios de agua y drenaje a tiempo y sigue disfrutando de los descuentos exclusivos.
¡Hazlo hoy mismo!

Consulta términos y condiciones.

Si el 50% quieres pagar, en noviembre y diciembre puedes **REGULARIZAR**

Acércate a cualquiera de nuestras sucursales comerciales o comunícate al teléfono/ whatsapp: 229 454 65 50

➤ Mejoras en procesos básicos de facturación en sitio (Servicio Medido) y cuota Fija

En el año 2024, se explotó al máximo una herramienta que fue desarrollada durante el año 2023 permite controlar, visualizar y certificar la entrega del recibo al usuario de cuota fija, y obtener datos de geolocalización de cada una de las facturas; gracias al uso de esta aplicación, se ha logrado disminuir la inconformidad o quejas de recibo no entregado.

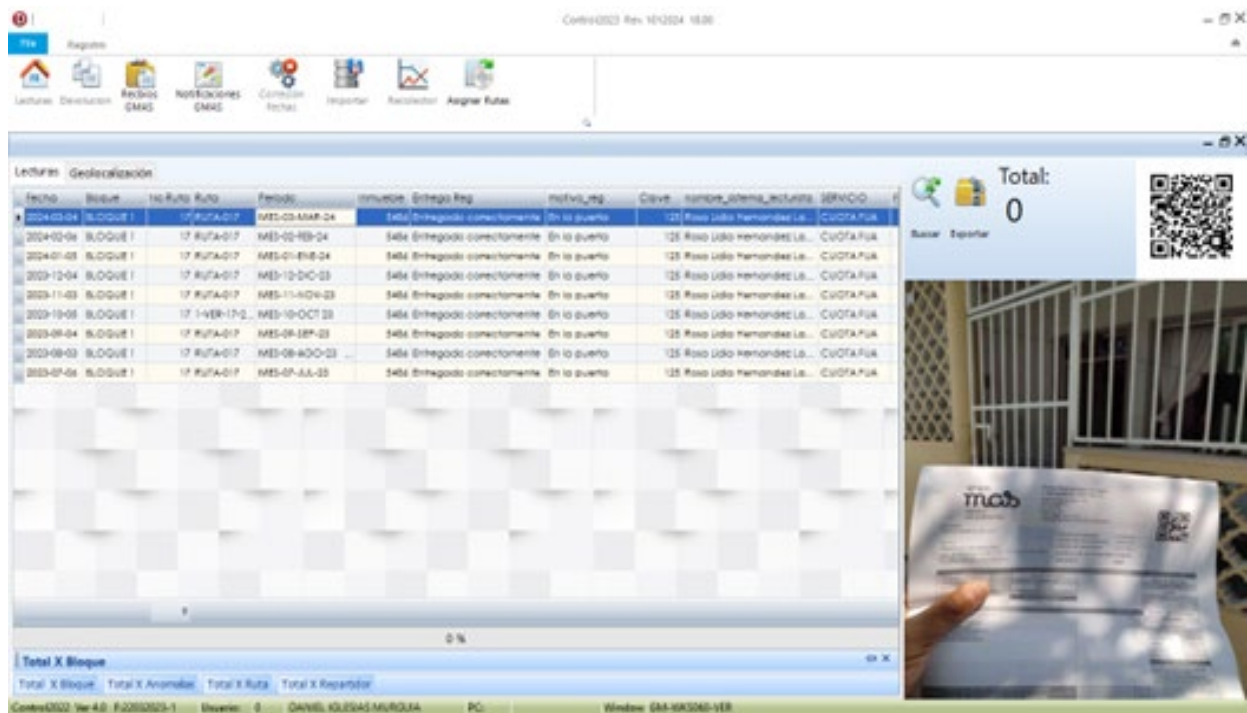
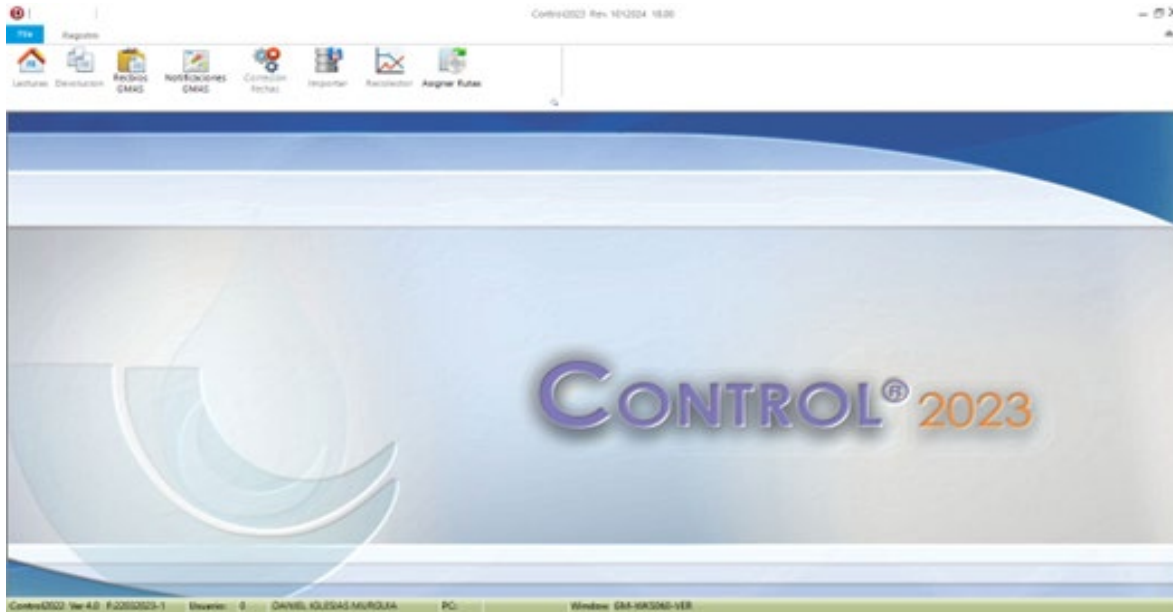

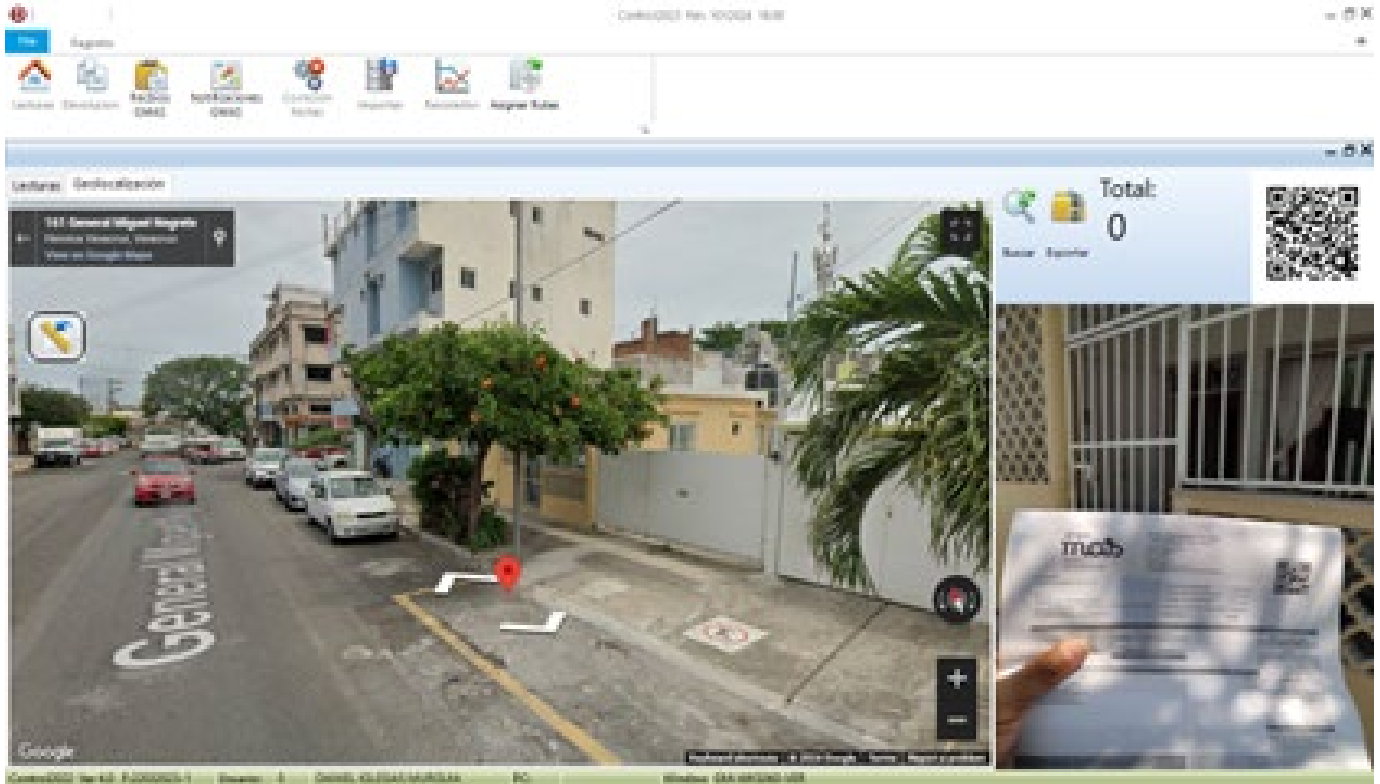
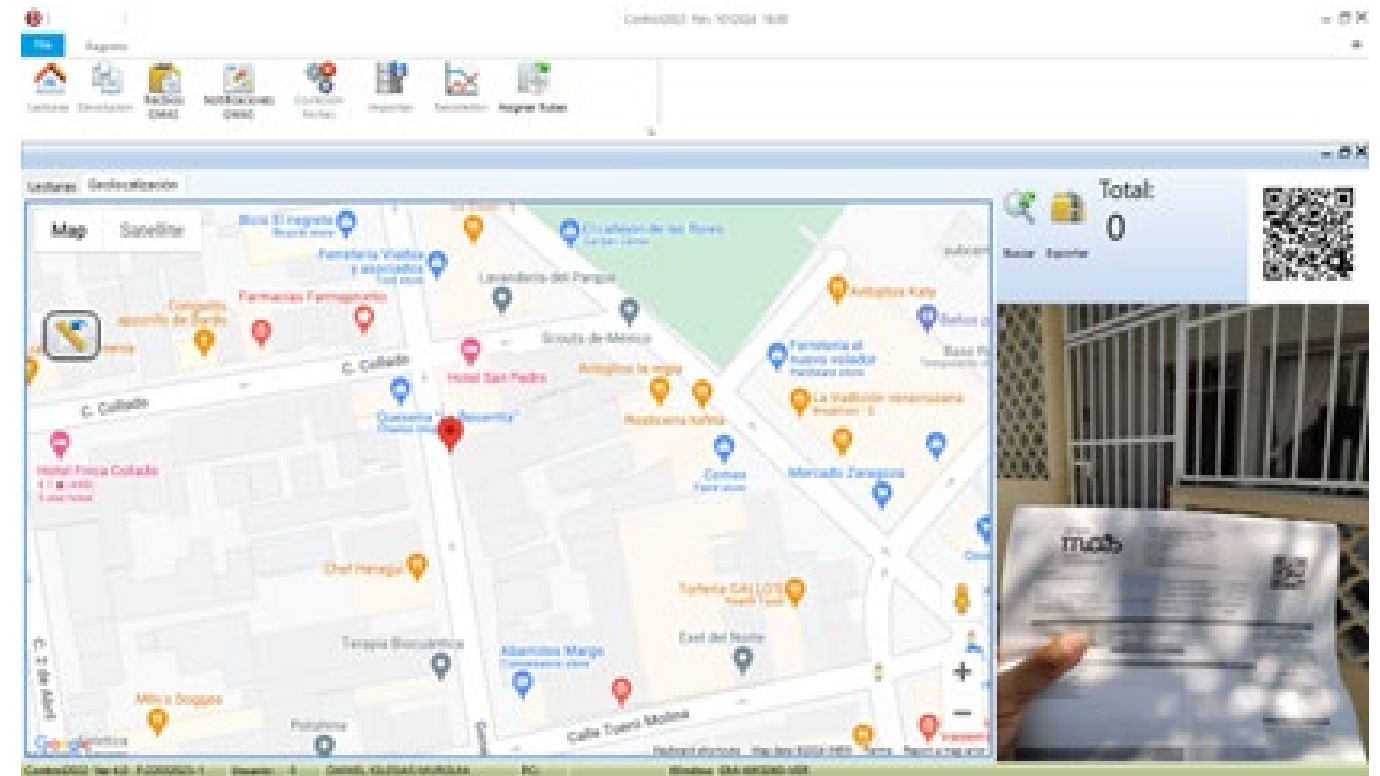



Para los usuarios en servicio medido se han maximizado las herramientas del sistema comercial desarrollando la facturación en sitio, que es la emisión de la factura en el momento que se toma la lectura al medidor de agua potable y de forma simultánea la información se ve reflejada en el sistema comercial incluyendo fotos de la lectura reportada.



customerfy

Registro - Atención - Gestión de Servicios - Medición - Facturación - Usuario: ARIEGOSO
 Accounty - Corporativo - Recaudación - Cobranza - Macro - Otros - GRUPOMAS
 Versión: 5.2.1.1

Central de atención (6586)

6586 2 Ciudad: VERACRUZ Bloque: BLOQUE 14 Consumidor: VALENTE MARIN GARCIA Sit. Comercial: ACTIVO Sit. Cobranza: NORMAL Sit. Prodco: HABITADO

Periodo	Lectura	Vol. Med.	Vol. Fact.	Res.	Res. UT	Cred. Min.	Cred.	Transferencia	Consolid.	Msg
MEN-03-2024	2309	83	83	0	0	0	0	<input type="checkbox"/>		
MEN-02-2024	2226	82	82	0	0	0	0	<input type="checkbox"/>		
MEN-01-2024	2144	78	78	0	0	0	0	<input type="checkbox"/>		
MEN-12-2023	2066	71	71	0	0	0	0	<input type="checkbox"/>		
MEN-11-2023	1995	73	73	0	0	0	0	<input type="checkbox"/>		
MEN-10-2023	1922	71	71	0	0	0	0	<input type="checkbox"/>		
MEN-09-2023	1851	146	87	0	0	0	0	<input type="checkbox"/>		
MEN-08-2023	1705	0	59	0	0	0	0	<input type="checkbox"/>		
MEN-07-2023	1705	45	45	0	0	0	0	<input type="checkbox"/>		
MEN-06-2023	1660	195	67	0	0	0	0	<input type="checkbox"/>		

Mostrando 1 - 12 de 93

Todas estas acciones permitieron que en el año 2024 la recaudación de los servicios sea superior en un 17% comparado con el año 2023.

Medellín	Operaciones	Total	% de Recaudación
Periódica	54,393	\$19,066,461.80	61.85%
PAA 2024	2,715	\$6,213,959.37	20.16%
VENTA	1,252	\$1,563,562.26	5.07%
CONVENIOS	1,654	\$3,980,570.63	12.91%
	60,014	\$30,824,554.06	

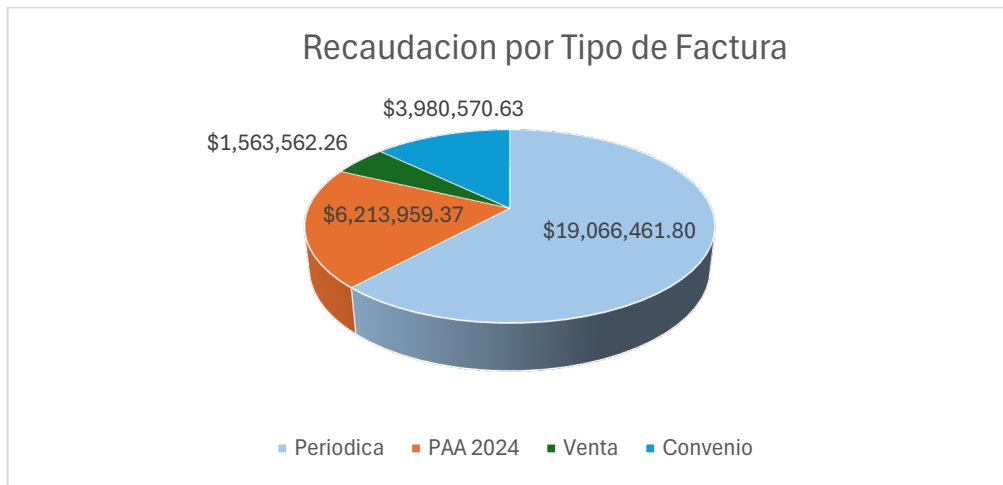

A continuación, se enlistan 34 pagos MAS representativos del municipio de Medellín

Grupo Metropolitano de Agua y Saneamiento de Sapi de Cv

Municipio: MEDELLIN

Reporte de Recaudación: del 01 enero 2023 al 31 diciembre 2024

idligacao	localidad	rfc	colonia	idfatura	tipo_factura	data_pagto	formapago	Total
317012	MEDELLIN	JICA700911KY6	EX EJIDO PRIMERO DE LA PALMA	42940236	VENTA	28/08/2024	TRANSFERENCIA	\$ 167,101.82
316885	MEDELLIN	BEBI8307022G7	EJIDO PLAYA DE VACAS	42924974	VENTA	20/08/2024	TARJETA	\$ 80,932.46
316279	MEDELLIN	XAXX010101000	FRACC. RESIDENCIAL MARINO	42259367	VENTA	23/05/2024	TRANSFERENCIA	\$ 78,979.00
281796	MEDELLIN	XAXX010101000	FRACC. LAS PALMAS DE MEDELLIN	41753481	PARCELA	16/03/2024	TARJETA	\$ 51,876.56
302487	MEDELLIN	MQT121105NJ0	EX EJIDO PRIMERO DE LA PALMA	43569403	PARCELA	11/11/2024	EFFECTIVO	\$ 50,999.99

Cuestionario Derechos por Suministro de Agua. Ejercicio 2024

270852	MEDELLIN	XAXX010101000	FRACC. 18 DE MARZO	42457035	PARCELA	17/06/2024	EFFECTIVO	\$ 45,936.66
316585	MEDELLIN	XAXX010101000	HEROES DE VERACRUZ	42652695	PARCELA	10/07/2024	EFFECTIVO	\$ 43,100.34
288428	MEDELLIN	XAXX010101000	ARBOLEDA SAN RAMON	43857622	PARCELA	30/12/2024	TARJETA	\$ 39,022.23
309179	MEDELLIN	XAXX010101000	FRACC. LAS PALMAS DE MEDELLIN	41246196	VENTA	11/01/2024	EFFECTIVO	\$ 38,881.26
170791	MEDELLIN	CNC820428674	ARBOLEDA SAN RAMON	41328650	VENTA	27/01/2024	TRANSFERENCIA	\$ 38,192.80
254452	MEDELLIN	XAXX010101000	FRACC. LAS PALMAS DE MEDELLIN	41753535	PARCELA	16/03/2024	TARJETA	\$ 35,791.88
170373	MEDELLIN	XAXX010101000	ARBOLEDA SAN RAMON	43161249	PARCELA	30/09/2024	TARJETA	\$ 31,352.76
310907	MEDELLIN	XAXX010101000	FRACC. LAS PALMAS DE MEDELLIN	41976988	VENTA	11/04/2024	TARJETA	\$ 30,128.17
255427	MEDELLIN	XAXX010101000	ARBOLEDA SAN RAMON	42529263	PARCELA	01/07/2024	EFFECTIVO	\$ 28,970.59
281765	MEDELLIN	XAXX010101000	FRACC. LAS PALMAS DE MEDELLIN	41763438	PARCELA	20/03/2024	EFFECTIVO	\$ 28,810.35
316564	MEDELLIN	XAXX010101000	FRACC. LAS PALMAS DE MEDELLIN	42919821	VENTA	17/08/2024	TARJETA	\$ 27,419.12
255165	MEDELLIN	CIME7805244X6	FRACC. LAS PALMAS DE MEDELLIN	42003156	PARCELA	16/04/2024	EFFECTIVO	\$ 26,670.39
281966	MEDELLIN	XAXX010101000	FRACC. LAS PALMAS DE MEDELLIN	41727172	PARCELA	11/03/2024	TARJETA	\$ 25,033.14
308897	MEDELLIN	XAXX010101000	FRACC. LAS PALMAS DE MEDELLIN	41950771	PARCELA	04/04/2024	TARJETA	\$ 24,608.15
265711	MEDELLIN	XAXX010101000	PASEOS DEL CAMPESTRE	43088622	PARCELA	05/09/2024	TARJETA	\$ 24,523.51
158942	MEDELLIN	XAXX010101000	EL TEJAR	42716023	PARCELA	25/07/2024	EFFECTIVO	\$ 23,311.73
305127	MEDELLIN	XAXX010101000	FRACC. PALMAS GREEN	41777248	PARCELA	27/03/2024	TARJETA	\$ 23,176.37
316836	MEDELLIN	XAXX010101000	FRACC. PALMAS GREEN	42930095	VENTA	20/08/2024	TARJETA	\$ 22,910.21
316837	MEDELLIN	XAXX010101000	FRACC. PALMAS GREEN	42930098	VENTA	20/08/2024	TARJETA	\$ 22,910.21

Ver anexo IV



Grupo Metropolitano de Agua y Saneamiento SAPI de CV
 Santos Pérez Abascal 1170
 Fracc. Moderno
 C.P. 91918
 Veracruz, Ver.
 RFC: GMA 150717625
 Régimen General de Ley Personas Morales



CLIENTE:
 USUARIO Y/O POSEEDOR

FECHA DE EMISIÓN: 16/03/2024

R.F.C.:

FECHA DE VENCIMIENTO: 16/03/2024

DOMICILIO DE INMUEBLE:

FECHA DE IMPRESION: 31/03/2025

Calle PRIVADA 39, No. Mzn. 48 Lt. 16
 Col. FRACC. LAS PALMAS DE MEDELLIN, CP. 94274, VERACRUZ

PERÍODO DE FACTURACIÓN: 03/2024

INMUEBLE: 281796

CONSUMOS		HISTORIAL DE CONSUMO		DATOS COMERCIALES	
Número de medidor		Tipo de Conexión		Ruta de recorrido	
Lectura actual (m3)		CUOTA FIJA		10-VER-408 - 1850	
Fecha lectura actual		Servicios		Tarifa	
Lectura anterior (m3)		AGUA+DRENAJE		RESIDENCIAL-1	
Fecha lectura anterior		FECHA DE VENCIMIENTO		Número de Referencia	
Consumo facturado (m3)		16/03/2024		1532562A	
FACTURACIÓN MES ACTUAL		IMPORTE		Subcategoria	
CUOTA CONVENIO CREDITO		\$ -28,027.84		CASA HABITACION	
CUOTA CONVENIO PRODUCTOS 0%		\$ 34,177.98		Lugar de expedición	VERACRUZ
CUOTA CONVENIO PRODUCTOS 16%		\$ 12,289.55		Localidad	VERACRUZ
CUOTA CONV IVA		\$ 1,966.33		Forma de pago	
CUOTA CONVENIO RECARGOS		\$ 26,783.80		Método de pago	
CUOTA CONV IVA		\$ 1,244.04		MENSAJE	
CUOTA CONVENIO SERV AMBIENTAL		\$ 430.12		Ambas actualizaciones publicadas en la gaceta oficial extraordinaria No. 024 de fecha 18 de enero 2021. En términos del acuerdo del consejo consultivo ciudadano NO. IMA/CC/ORD/058/2020 DE FECHA 24 DE DICIEMBRE DE 2020.	
CUOTA CONVENIO SERVICIO Y MATERIAL		\$ 2,597.04		Estimado Usuario: si usted realizó el pago del presente periodo en tiendas de conveniencia o vía transferencia electrónica, haga caso omiso al presente recibo.	
CUOTA CONV IVA		\$ 415.52		Periodos de rezago: 4	
SUMA DE LOS CONCEPTOS QUE NO LLEVAN IVA		\$ 53,616.68			
SUMA DE LOS CONCEPTOS QUE SI TIENEN IVA		\$ 22,661.81			
SUMA DEL LOS IVAS		\$ 3,625.89			
SERVICIOS AMBIENTALES		\$ 0.00			
TOTAL DE FACTURACIÓN DEL PERIODO		\$ 51,876.54			
TOTAL A PAGAR DEL PERIODO MÁS REZAGO		\$ 57,788.58			

TALÓN DE PAGO			
Inmueble	281796	FECHA DE VENCIMIENTO	
Factura	41753481	16/03/2024	
Periodo de facturación	03/2024	TOTAL A PAGAR	
Rezago	\$ 5,912.04	\$ 57,788.58	
Subtotal mes + rezago	\$ 57,788.58		
I.V.A del periodo 16%	\$ 3,625.89		
Saldo a favor			

 PLAZA VERACRUZ

00004175348120240316000057788581

MULTIPAGO
 Bancos
 Farmacias
 Autoservicios

0000000000004175348141698224



Grupo Metropolitano de Agua y Saneamiento SAPI de CV

Santos Pérez Abascal 1170
 Fracc. Moderno
 C.P. 91918
 Veracruz, Ver.
 RFC: GMA 150717625
 Régimen General de Ley Personas Morales



CLIENTE:
 MINA 537

FECHA DE EMISIÓN: 11/11/2024

R.F.C.: MQT121105NJ0

FECHA DE VENCIMIENTO: 11/11/2024

DOMICILIO DE INMUEBLE:

FECHA DE IMPRESIÓN: 31/03/2025

Calle CARRETERA BOCA DEL RIO-PLAYA DE VACAS, No. 1990
 Lt. 34 PARCELA NO. 34 Z-1 P1/1
 Col. EX EJIDO PRIMERO DE LA PALMA, CP. 94276, VERACRUZ

PERÍODO DE FACTURACIÓN: 11/2024

INMUEBLE: 302487

CONSUMOS		HISTORIAL DE CONSUMO		DATOS COMERCIALES	
Número de medidor	5247080031	Tipo de Conexión		Ruta de recorrido	
Lectura actual (m3)	9839	MEDIDO		30-VER-794 - 455	
Fecha lectura actual	23/11/2024	Servicios		Tarifa	
Lectura anterior (m3)	9565	AGUA		INTERES-SOCIAL-1	
Fecha lectura anterior	24/10/2024	FECHA DE VENCIMIENTO		Número de Referencia	
Consumo facturado (m3)	196	11/11/2024		1560589Q	
FACTURACIÓN MES ACTUAL		IMPORTE		Subcategoría	
CUOTA CONVENIO CREDITO		\$ -16,052.33		DEPARTAMENTO	
CUOTA CONVENIO PRODUCTOS 0%		\$ 58,284.34		Lugar de expedición	
CUOTA CONVENIO RECARGOS		\$ 8,185.14		VERACRUZ	
CUOTA CONVENIO SERV AMBIENTAL		\$ 582.84		Localidad	
				VERACRUZ	
SUMA DE LOS CONCEPTOS QUE NO LLEVAN IVA		\$ 67,052.32		Forma de pago	
SUMA DE LOS CONCEPTOS QUE SI TIENEN IVA		\$ 0.00		Método de pago	
SUMA DEL LOS IVAS		\$ 0.00			
SERVICIOS AMBIENTALES		\$ 0.00		MENSAJE	
TOTAL DE FACTURACIÓN DEL PERÍODO		\$ 50,999.99		Ambas actualizaciones publicadas en la gaceta oficial extraordinaria No. 524 de fecha 18 de enero 2021. En términos del acuerdo del consejo consultivo ciudadano NO. IMA/SCD/ORD/056/2020 DE FECHA 24 DE DICIEMBRE DE 2020.	
TOTAL A PAGAR DEL PERÍODO MÁS REZAGO		\$ 87,274.96		Estimado Usuario: si usted realizó el pago del presente periodo en tiendas de conveniencia o vía transferencia electrónica, haga caso omiso al presente recibo.	
				Periodos de rezago: 5	

TALÓN DE PAGO			
Inmueble	302487	FECHA DE VENCIMIENTO	
Factura	43569403	11/11/2024	
Periodo de facturación	11/2024	TOTAL A PAGAR	
Rezago	\$ 36,274.97	\$ 87,274.96	
Subtotal mes + rezago	\$ 87,274.96		
I.V.A del periodo 16%	\$ 0.00		
Saldo a favor			

PLAZA VERACRUZ

00004356940302041111000087274964

MULTIPAGO

Bancos
Farmacias
Autoservicios

0000000000004356940344124266



Grupo Metropolitano de Agua y Saneamiento SAPI de CV
 Santos Pérez Abascal 1170
 Fracc. Moderno
 C.P. 91918
 Veracruz, Ver.
 RFC: GMA 150717625
 Régimen General de Ley Personas Morales



CLIENTE:
 SONIA DOMINGUEZ VELA
 R.F.C.:
 DOMICILIO DE INMUEBLE:
 Calle ARQUIMIA, No. 18 Mzn. 5 Lt. 10
 Col. FRACC. 18 DE MARZO, CP. 94273, VERACRUZ

FECHA DE EMISIÓN: 17/06/2024
 FECHA DE VENCIMIENTO: 17/06/2024
 FECHA DE IMPRESION: 31/03/2025
 PERÍODO DE FACTURACIÓN: 06/2024
 INMUEBLE: 270852

CONSUMOS		HISTORIAL DE CONSUMO		DATOS COMERCIALES	
Número de medidor		Tipo de Conexión		Ruta de recorrido	
Lectura actual (m3)		CUOTA FIJA		10-VER-563 - 560	
Fecha lectura actual		Servicios		Tarifa	
Lectura anterior (m3)		AGUA+DRENAJE+SANEAMIENTO		URBANO-MEDIO-1	
Fecha lectura anterior		FECHA DE VENCIMIENTO		Número de Referencia	
Consumo facturado (m3)		17/06/2024		1510643A	
FACTURACIÓN MES ACTUAL		IMPORTE		Subcategoría	
CUOTA CONVENIO CREDITO		\$ -31,071.46		CASA HABITACION	
CUOTA CONVENIO PRODUCTOS 0%		\$ 22,104.37		Lugar de expedición	VERACRUZ
CUOTA CONVENIO PRODUCTOS 16%		\$ 16,836.64		Localidad	VERACRUZ
CUOTA CONV IVA		\$ 2,693.85		Forma de pago	
CUOTA CONVENIO RECARGOS		\$ 28,925.37		Método de pago	
CUOTA CONV IVA		\$ 2,146.09		MENSAJE	
CUOTA CONVENIO SERV AMBIENTAL		\$ 389.42		Ambas actualizaciones publicadas en la gaceta oficial extraordinaria No. 524 de fecha 18 de enero 2021. En términos del acuerdo del consejo consultivo ciudadano NO. IMA/3CC/ORD/056/2020 DE FECHA 24 DE DICIEMBRE DE 2020.	
CUOTA CONVENIO SERVICIO Y MATERIAL		\$ 3,372.80		Estimado Usuario: si usted realizó el pago del presente periodo en tiendas de conveniencia o vía transferencia electrónica, haga caso omiso al presente recibo.	
CUOTA CONV IVA		\$ 539.60		Periodos de rezago: 4	
SUMA DE LOS CONCEPTOS QUE NO LLEVAN IVA		\$ 38,006.09			
SUMA DE LOS CONCEPTOS QUE SI TIENEN IVA		\$ 33,622.51			
SUMA DEL LOS IVAS		\$ 5,379.54			
SERVICIOS AMBIENTALES		\$ 0.00			
TOTAL DE FACTURACIÓN DEL PERIODO		\$ 45,936.68			
TOTAL A PAGAR DEL PERIODO MÁS REZAGO		\$ 49,813.40			

TALÓN DE PAGO			
Inmueble	270852	FECHA DE VENCIMIENTO	
Factura	42457035	17/06/2024	PLAZA VERACRUZ
Período de facturación	06/2024	TOTAL A PAGAR	MULTIPAGO
Rezago	\$ 3,876.72	\$ 49,813.40	Bancos
Subtotal mes + rezago	\$ 49,813.40		Farmacias
I.V.A del periodo 16%	\$ 5,379.54		Autoservicios
Saldo a favor			



Grupo Metropolitano de Agua y Saneamiento SAPI de CV
 Santos Pérez Abascal 1170
 Fracc. Moderno
 C.P. 91918
 Veracruz, Ver.
 RFC: GMA 150717625
 Régimen General de Ley Personas Morales



CLIENTE: JAIME INFANTE MADERA
 FECHA DE EMISIÓN: 10/07/2024
 R.F.C.: FECHA DE VENCIMIENTO: 10/07/2024
 DOMICILIO DE INMUEBLE: FECHA DE IMPRESION: 31/03/2025
 Calle FERNANDO MONTES DE OCA, No. 7 INT LOTE LOC MIGUEL HIDALGO/CJON. 16 DE SEPTIEMBRE Col. HEROES DE VERACRUZ, CP. 94273, VERACRUZ PERÍODO DE FACTURACIÓN: 07/2024
 INMUEBLE: 316585

CONSUMOS		HISTORIAL DE CONSUMO		DATOS COMERCIALES	
Número de medidor		Tipo de Conexión		Ruta de recorrido	
Lectura actual (m3)		CUOTA FIJA		10-VER-485 - 5480	
Fecha lectura actual		Servicios		Tarifa	
Lectura anterior (m3)		AGUA		BAJO-CONSUMO-1	
Fecha lectura anterior		FECHA DE VENCIMIENTO		Número de Referencia	
Consumo facturado (m3)		10/07/2024		1335142S	
FACTURACIÓN MES ACTUAL		IMPORTE		Subcategoría	
CUOTA CONVENIO CREDITO		\$ -37,295.74		TORTILLERIAS	
CUOTA CONVENIO PRODUCTOS 0%		\$ 67,636.03		Lugar de expedición	VERACRUZ
CUOTA CONVENIO PRODUCTOS 16%		\$ 10,999.82		Localidad	VERACRUZ
CUOTA CONV IVA		\$ 1,760.24		Forma de pago	
				Método de pago	
SUMA DE LOS CONCEPTOS QUE NO LLEVAN IVA		\$ 67,636.03		MENSAJE	
SUMA DE LOS CONCEPTOS QUE SI TIENEN IVA		\$ 10,999.82		Ambas actualizaciones publicadas en la gaceta oficial extraordinaria No. 024 de fecha 18 de enero 2021. En términos del acuerdo del consejo consultivo ciudadano NÚ. IMA/SCC/ORD/056/2020 DE FECHA 24 DE DICIEMBRE DE 2020.	
SUMA DEL LOS IVAS		\$ 1,760.24		Estimado Usuario: si usted realizó el pago del presente periodo en tiendas de conveniencia o vía transferencia electrónica, haga caso omiso al presente recibo.	
SERVICIOS AMBIENTALES		\$ 0.00		Periodos de rezago: 8	
TOTAL DE FACTURACIÓN DEL PERIODO		\$ 43,100.35			
TOTAL A PAGAR DEL PERIODO MÁS REZAGO		\$ 51,482.57			

TALÓN DE PAGO			
Inmueble	316585	FECHA DE VENCIMIENTO	
Factura	42652695	10/07/2024	
Período de facturación	07/2024		
Rezago	\$ 8,382.22	TOTAL A PAGAR	
Subtotal mes + rezago	\$ 51,482.57	\$ 51,482.57	
I.V.A del periodo 16%	\$ 1,760.24		
Saldo a favor			

PLAZA VERACRUZ

0004265269520240710000051482578

0000000000004265269542878242

MULTIPAGO

Bancos
Farmacias
Autoservicios



Grupo Metropolitano de Agua y Saneamiento SAPI de CV
 Santos Pérez Abascal 1170
 Fracc. Moderno
 C.P. 91918
 Veracruz, Ver.
 RFC: GMA 150717625
 Régimen General de Ley Personas Morales



CLIENTE: LORENZO GRANADOS ZURITA
 R.F.C.:
 DOMICILIO DE INMUEBLE: Calle VERGEL DE SAN PEDRO, No. 228 AV. VIVEROS DE SAN ISIDRO Col. ARBOLEDA SAN RAMON, CP. , VERACRUZ
 FECHA DE EMISIÓN: 30/12/2024
 FECHA DE VENCIMIENTO: 30/12/2024
 FECHA DE IMPRESION: 31/03/2025
 PERÍODO DE FACTURACIÓN: 12/2024
 INMUEBLE: 288428

CONSUMOS		HISTORIAL DE CONSUMO		DATOS COMERCIALES	
Número de medidor		Tipo de Conexión		Ruta de recorrido	
Lectura actual (m3)		CUOTA FIJA		10-VER-534 - 4940	
Fecha lectura actual		Servicios		Tarifa	
Lectura anterior (m3)		AGUA+DRENAJE+SANEAMIENTO		INTERES-SOCIAL-1	
Fecha lectura anterior		FECHA DE VENCIMIENTO		Número de Referencia	
Consumo facturado (m3)		30/12/2024		1546521R	
FACTURACIÓN MES ACTUAL			IMPORTE	Subcategoría	
CUOTA CONVENIO CREDITO			\$ -22,062.25	CASA HABITACION	
CUOTA CONVENIO PRODUCTOS 0%			\$ 12,171.69	Lugar de expedición	VERACRUZ
CUOTA CONVENIO PRODUCTOS 16%			\$ 19,899.53	Localidad	VERACRUZ
CUOTA CONV IVA			\$ 3,183.99	Forma de pago	
CUOTA CONVENIO RECARGOS			\$ 20,013.51	Método de pago	
CUOTA CONV IVA			\$ 2,048.74	MENSAJE	
CUOTA CONVENIO SERV AMBIENTAL			\$ 219.06	Ambas actualizaciones publicadas en la gaceta oficial extraordinaria No. 024 de fecha 18 de enero 2021. En términos del acuerdo del consejo consultivo ciudadano NO. IMA/300/ORD/056/2020 DE FECHA 24 DE DICIEMBRE DE 2020.	
CUOTA CONVENIO SERVICIO Y MATERIAL			\$ 3,058.52	Estimado Usuario: si usted realizó el pago del presente periodo en tiendas de conveniencia o vía transferencia electrónica, haga caso omiso al presente recibo.	
CUOTA CONV IVA			\$ 489.44	Periodos de rezago: 3	
SUMA DE LOS CONCEPTOS QUE NO LLEVAN IVA			\$ 19,599.42		
SUMA DE LOS CONCEPTOS QUE SI TIENEN IVA			\$ 35,762.89		
SUMA DEL LOS IVAS			\$ 5,722.17		
SERVICIOS AMBIENTALES			\$ 0.00		
TOTAL DE FACTURACIÓN DEL PERIODO			\$ 39,022.23		
TOTAL A PAGAR DEL PERIODO MÁS REZAGO			\$ 40,766.85		

TALÓN DE PAGO			
Inmueble	288428	FECHA DE VENCIMIENTO	30/12/2024
Factura	43857622	PLAZA VERACRUZ	
Período de facturación	12/2024		
Rezago	\$ 1,744.62	60004385762220241230000040766858	
Subtotal mes + rezago	\$ 40,766.85	TOTAL A PAGAR	\$ 40,766.85
I.V.A del periodo 16%	\$ 5,722.17	MULTIPAGO Bancos Farmacias Autoservicios	
Saldo a favor			
		00000000000004385762244623294	



Grupo Metropolitano de Agua y Saneamiento SAPI de CV
 Santos Pérez Abascal 1170
 Fracc. Moderno
 C.P. 91918
 Veracruz, Ver.
 RFC: GMA 150717625
 Régimen General de Ley Personas Morales



CLIENTE:

CONTROLADORA DE NEGOCIOS COMERCIALES

FECHA DE EMISIÓN: 27/01/2024

R.F.C.: CNC820428674

FECHA DE VENCIMIENTO: 27/01/2024

DOMICILIO DE INMUEBLE:

FECHA DE IMPRESIÓN: 31/03/2025

Calle AV. VIVEROS DE SAN ISIDRO, No. 1
 Col. ARBOLEDA SAN RAMÓN, CP. 94274, VERACRUZ

PERÍODO DE FACTURACIÓN: 01/2024

INMUEBLE: 170791

CONSUMOS		Tipo de Conexión		HISTORIAL DE CONSUMO		DATOS COMERCIALES	
Número de medidor	18108360					Ruta de recorrido	
Lectura actual (m3)	1098	MEDIDO				29-VER-540 - 3400	
Fecha lectura actual	22/01/2024	Servicios				Tarifa	
Lectura anterior (m3)	1045	AGUA+DRENAJE+SANEAMIENTO				BAJO-CONSUMO-1	
Fecha lectura anterior	21/12/2023	FECHA DE VENCIMIENTO				Número de Referencia	
Consumo facturado (m3)	53	27/01/2024				1337343P	
FACTURACIÓN MES ACTUAL				IMPORTE		Subcategoría	
ANT. SER DE AGUA NO DOM 16%				\$ 19,089.73		COMERCIOS	
ANT. IVA 16% SER DE AGUA NO DOM				\$ 3,054.36		Lugar de expedición VERACRUZ	
ANT. SER DE DRENAJE				\$ 7,635.87		Localidad VERACRUZ	
ANT. IVA 16% SER DE DRENAJE				\$ 1,221.74		Forma de pago	
ANT. SER DE SANEAMIENTO				\$ 7,635.87		Método de pago	
ANT. IVA 16% SER DE SANEAMIENTO				\$ 1,221.74		MENSAJE	
ANT. SERS AMBIENTALES				\$ 343.64		Ambas actualizaciones publicadas en la gaceta oficial extraordinaria No. 024 de fecha 18 de enero 2021. En términos del acuerdo del consejo consultivo ciudadano NO. IMA/3CD/ORD/058/2020 DE FECHA 24 DE DICIEMBRE DE 2020.	
IVA 0				\$ 0.00		Estimado Usuario: si usted realizó el pago del presente periodo en Sendas de conveniencia o vía transferencia electrónica, haga caso omiso al presente recibo.	
DESCUENTO PAGO ANUAL ANT.				\$ -2,010.15		Periodos de rezago: 0	
SUMA DE LOS CONCEPTOS QUE NO LLEVAN IVA				\$ 0.00			
SUMA DE LOS CONCEPTOS QUE SI TIENEN IVA				\$ 34,361.47			
SUMA DE LOS IVAS				\$ 5,497.84			
SERVICIOS AMBIENTALES				\$ 343.64			
TOTAL DE FACTURACIÓN DEL PERIODO				\$ 38,192.80			
TOTAL A PAGAR DEL PERIODO MÁS REZAGO				\$ 38,192.80			

CADENA ORIGINAL

311398P1FD 8018 8361 A003 088A9F0C192028 01-2711310 2208A101170284463158195444701462A7+3E19afvaf02GhVhVgKxJ(1)5JgC7vgU0l(pUafPwgfD0wcpW02yJLkPCZP0K02085mlGFPSZ7g1C4C02dKCMjg03d4d31VgJC8V1V0602839YBLPvYEtDckWlx0230x4V0E135gqKp26Gaa2y4eab+ALDfZ7ug2WJ88z05m0L6GdXVBPYL04kqy6gFXRvq5es50dsvRfFk1wb227d0YEzsz

SELLO DIGITAL DEL

HwE35tWIEV9R8+4y1YD 1uBCAv7+3E19afvaf02GhVhVgKxJ(1)5JgC7vgU0l(pUafPwgfD0wcpW02yJLkPCZP0K02085mlGFPSZ7g1C4C02dKCMjg03d4d31VgJC8V1V0602839YBLPvYEtDckWlx0230x4V0E135gqKp26Gaa2y4eab+ALDfZ7ug2WJ88z05m0L6GdXVBPYL04kqy6gFXRvq5es50dsvRfFk1wb227d0YEzsz

SELLO DIGITAL DEL SAT

W11DSjgEUDWFNwLk9C7ZFMagAD0DTrwSjF0VADvgrTud0gRTVLS6Tq+NBQW02ygl9M8c1w6yq4w02C0x0x0TgSRWd050y84g7H4H020WNB7Jj9VhMNC20L2c9kz6VmpRc5A9Vj0u5JAVy2jWgkQmzLm72q4bCYAp40Mx4q8VY845swv0m3mFLCR08eqe2VCZEjMndUjAhnzy17JjUyCaqj1c2C3g56dEW+0

No. CERTIFICADO
0000100000509912511

No. CERTIFICADO SAT
05001000000702501858

FOLIO FISCAL

41328650

FECHA Y HORA DE CERTIFICACIÓN
2024-01-31T13:00:23

TALÓN DE PAGO			
Inmueble	170791	FECHA DE VENCIMIENTO	
Factura	41328650	27/01/2024	PLAZA VERACRUZ
Periodo de facturación	01/2024	TOTAL A PAGAR	
Rezago	\$ 0.00	\$ 38,192.80	09004132865020240127000038192809
Subtotal mes + rezago	\$ 38,192.80		MULTIPAGO
I.V.A del periodo 16%	\$ 5,497.84		Bancos
Saldo a favor			Farmacias
			Autoservicios
			00000000000004132865041181210



Grupo Metropolitano de Agua y Saneamiento SAPI de CV
 Santos Pérez Abascal 1170
 Fracc. Moderno
 C.P. 91918
 Veracruz, Ver.
 RFC: GMA 150717625
 Régimen General de Ley Personas Morales



CLIENTE:
 MARIA ANDREA GARZA MALDONADO

FECHA DE EMISIÓN: 16/03/2024

R.F.C.:

FECHA DE VENCIMIENTO: 16/03/2024

DOMICILIO DE INMUEBLE:

FECHA DE IMPRESIÓN: 31/03/2025

Calle PRIVADA 14, No. 0 Mzn. 17 Lt. 11 LOC ENTRE BLVD LAS PALMAS
 Col. FRACC. LAS PALMAS DE MEDELLIN, CP. 94274, VERACRUZ

PERÍODO DE FACTURACIÓN: 03/2024

INMUEBLE: 254452

CONSUMOS		HISTORIAL DE CONSUMO		DATOS COMERCIALES	
Número de medidor		Tipo de Conexión		Ruta de recorrido	
Lectura actual (m3)		CUOTA FIJA		10-VER-409 - 570	
Fecha lectura actual		Servicios		Tarifa	
Lectura anterior (m3)		AGUA+DRENAJE+SANEAMIENTO		RESIDENCIAL-1	
Fecha lectura anterior		FECHA DE VENCIMIENTO		Número de Referencia	
Consumo facturado (m3)		16/03/2024		1476532R	
FACTURACIÓN MES ACTUAL			IMPORTE	Subcategoría	
CUOTA CONVENIO CREDITO			\$ -9,989.97	CASA HABITACION	
CUOTA CONVENIO PRODUCTOS 0%			\$ 18,392.50	Lugar de expedición	VERACRUZ
CUOTA CONVENIO PRODUCTOS 16%			\$ 14,714.08	Localidad	VERACRUZ
CUOTA CONV IVA			\$ 2,354.22	Forma de pago	
CUOTA CONVENIO RECARGOS			\$ 9,326.72	Método de pago	
CUOTA CONV IVA			\$ 663.25	MENSAJE	
CUOTA CONVENIO SERV AMBIENTAL			\$ 331.07	Ambas actualizaciones publicadas en la gaceta oficial extraordinaria No. 024 de fecha 18 de enero 2021. En términos del acuerdo del consejo consultivo ciudadano NO. IMA/3CC/ORD/056/2020 DE FECHA 24 DE DICIEMBRE DE 2020.	
SUMA DE LOS CONCEPTOS QUE NO LLEVAN IVA			\$ 23,904.93	Estimado Usuario: si usted realiza el pago del presente periodo en Seridas de conveniencia o vía transferencia electrónica, haga caso omiso al presente recibo.	
SUMA DE LOS CONCEPTOS QUE SI TIENEN IVA			\$ 18,859.44	Periodos de rezago: 12	
SUMA DEL LOS IVAS			\$ 3,017.47		
SERVICIOS AMBIENTALES			\$ 0.00		
TOTAL DE FACTURACIÓN DEL PERIODO			\$ 35,791.87		
TOTAL A PAGAR DEL PERIODO MÁS REZAGO			\$ 59,508.41		

TALÓN DE PAGO			
Inmueble	254452	FECHA DE VENCIMIENTO	
Factura	41753535	16/03/2024	
Período de facturación	03/2024		
Rezago	\$ 23,716.54	TOTAL A PAGAR	
Subtotal mes + rezago	\$ 59,508.41	\$ 59,508.41	
I.V.A del periodo 16%	\$ 3,017.47		
Saldo a favor			

PLAZA VERACRUZ

MULTIPAGO

Bancos
Farmacias
Autoservicios

99004175353520240316000059508413

0000000000004175353541694255



Grupo Metropolitano de Agua y Saneamiento SAPI de CV
 Santos Pérez Abascal 1170
 Fracc. Moderno
 C.P. 91918
 Veracruz, Ver.
 RFC: GMA 150717625
 Régimen General de Ley Personas Morales



CLIENTE:
 JUAN MARIO ROSADO ESPONDA

FECHA DE EMISIÓN: 30/09/2024

R.F.C.:

FECHA DE VENCIMIENTO: 30/09/2024

DOMICILIO DE INMUEBLE:

FECHA DE IMPRESIÓN: 31/03/2025

Calle ARBOLEDA DE AHUEHUETE, No. 25
 Col. ARBOLEDA SAN RAMON, CP. 94274, VERACRUZ

PERÍODO DE FACTURACIÓN: 09/2024

INMUEBLE: 170373

CONSUMOS		HISTORIAL DE CONSUMO		DATOS COMERCIALES		
Número de medidor	14007574	Tipo de Conexión		Ruta de recorrido		
Lectura actual (m3)	1500	MEDIDO		29-VER-535 - 2480		
Fecha lectura actual	23/09/2024	Servicios		Tarifa		
Lectura anterior (m3)	1500	AGUA+DRENAJE+SANEAMIENTO		INTERES-SOCIAL-1		
Fecha lectura anterior	21/08/2024	FECHA DE VENCIMIENTO		Número de Referencia		
Consumo facturado (m3)	15	30/09/2024	IMPORTE		1397900Y	
FACTURACIÓN MES ACTUAL			Subcategoría		CASA HABITACION	
CUOTA CONVENIO CREDITO			\$ -31,092.25		Lugar de expedición	VERACRUZ
CUOTA CONVENIO PRODUCTOS 0%			\$ 17,919.99		Localidad	VERACRUZ
CUOTA CONVENIO PRODUCTOS 16%			\$ 14,331.86		Forma de pago	
CUOTA CONV IVA			\$ 2,293.14		Método de pago	
CUOTA CONVENIO RECARGOS			\$ 25,746.99		MENSAJE	
CUOTA CONV IVA			\$ 1,830.52		Ambas actualizaciones publicadas en la gaceta oficial extraordinaria No. 524 de fecha 18 de enero 2021. En términos del acuerdo del consejo consultivo ciudadano NO. IMA/CC/ORD/056/2020 DE FECHA 24 DE DICIEMBRE DE 2020.	
CUOTA CONVENIO SERV AMBIENTAL			\$ 322.50		Estimado Usuario: si usted realiza el pago del presente periodo en tiendas de conveniencia o vía transferencia electrónica, haga caso omiso al presente recibo.	
SUMA DE LOS CONCEPTOS QUE NO LLEVAN IVA			\$ 32,549.00		Periodos de rezago: 1	
SUMA DE LOS CONCEPTOS QUE SI TIENEN IVA			\$ 25,772.34			
SUMA DEL LOS IVAS			\$ 4,123.66			
SERVICIOS AMBIENTALES			\$ 0.00			
TOTAL DE FACTURACIÓN DEL PERIODO			\$ 31,352.75			
TOTAL A PAGAR DEL PERIODO MAS REZAGO			\$ 31,636.42			

TALÓN DE PAGO		FECHA DE VENCIMIENTO		MULTIPAGO	
Inmueble	170373	30/09/2024		Bancos	
Factura	43161249	TOTAL A PAGAR		Farmacias	
Periodo de facturación	09/2024	\$ 31,636.42		Autoservicios	
Rezago	\$ 283.67			 00004316124920240930000091636420	
Subtotal mes + rezago	\$ 31,636.42			 00000000000004316124943694234	
I.V.A del periodo 16%	\$ 4,123.66				
Saldo a favor					



Grupo Metropolitano de Agua y Saneamiento SAPI de CV

Santos Pérez Abascal 1170
 Fracc. Moderno
 C.P. 91918
 Veracruz, Ver.
 RFC: GMA 150717625
 Régimen General de Ley Personas Morales



CLIENTE:
 ASDRUBAL VAZQUEZ OLIVARES

FECHA DE EMISIÓN: 11/04/2024

R.F.C.:

FECHA DE VENCIMIENTO: 11/04/2024

DOMICILIO DE INMUEBLE:

FECHA DE IMPRESIÓN: 31/03/2025

Calle PRIVADA 16, No. 27 Mzn. 19 Lt. 6 ANTES # 35
 Col. FRACC. LAS PALMAS DE MEDELLIN, CP. 94274, VERACRUZ

PERÍODO DE FACTURACIÓN: 04/2024

INMUEBLE: 310907

CONSUMOS		HISTORIAL DE CONSUMO		DATOS COMERCIALES	
Número de medidor		Tipo de Conexión		Ruta de recorrido	
Lectura actual (m3)		MEDIDO		29-VER-409 - 645	
Fecha lectura actual		Servicios		Tarifa	
Lectura anterior (m3)	180	AGUA+DRENAJE		RESIDENCIAL-1	
Fecha lectura anterior		FECHA DE VENCIMIENTO			
Consumo facturado (m3)		11/04/2024			
FACTURACIÓN MES ACTUAL			IMPORTE		Número de Referencia
.SERVICIO NO FACT DOMESTICO 0%			\$ 30,128.17		1377632R
					Subcategoría
					CASA HABITACION
					Lugar de expedición
					VERACRUZ
					Localidad
					VERACRUZ
					Forma de pago
					Método de pago
					MENSAJE
					Ambas actualizaciones publicadas en la gaceta oficial extraordinaria No. 024 de fecha 18 de enero 2021. En términos del acuerdo del consejo consultivo ciudadano NO. IMA/SCC/ORD.058/2020 DE FECHA 24 DE DICIEMBRE DE 2020.
					Estimado Usuario: si usted realizó el pago del presente periodo en tiendas de conveniencia o vía transferencia electrónica, haga caso omiso al presente recibo.
SUMA DE LOS CONCEPTOS QUE NO LLEVAN IVA			\$ 30,128.17		Periodos de rezago: 0
SUMA DE LOS CONCEPTOS QUE SI TIENEN IVA			\$ 0.00		
SUMA DEL OS IVAS			\$ 0.00		
SERVICIOS AMBIENTALES			\$ 0.00		
TOTAL DE FACTURACIÓN DEL PERIODO			\$ 30,128.17		
TOTAL A PAGAR DEL PERIODO MÁS REZAGO			\$ 30,128.17		

CADENA ORIGINAL

[1:1PFF78814C818888A13C8BA10275P320406
 111324836205A10176203020JUN987879664204F4A4E0278D+C85mowAlyOIQOu+PQdNDoDgg1GR
 meV4peTnFgRwCwaBAmTQD5050Wpy7C29jvby2mgZom3E9KAZC+BRM3B8jggs
 modCUIucpDvV40Ym4q20m0305maJY1TEC4cTAVJ8RC0y9eakKCMZVW68P0Yaluy
 COB5AJz7y0BawJ2k0NR8PzYyUzClqg88PWPz8T6slyY9P

SELLO DIGITAL DEL
 XIMUW89Qd5ETN9pawdLhKJFAaEWZTRG+C85mowAlyOIQOu+PQdNDoDgg1GR
 meV4peTnFgRwCwaBAmTQD5050Wpy7C29jvby2mgZom3E9KAZC+BRM3B8jggs
 modCUIucpDvV40Ym4q20m0305maJY1TEC4cTAVJ8RC0y9eakKCMZVW68P0Yaluy
 COB5AJz7y0BawJ2k0NR8PzYyUzClqg88PWPz8T6slyY9P

No. CERTIFICADO 0000100000509912511
 FOLIO FISCAL 41976988
 No. CERTIFICADO SAT 0000100000702501858
 FECHA Y HORA DE CERTIFICACIÓN 2024-04-11T10:46:36

TALÓN DE PAGO			
Inmueble	310907	FECHA DE VENCIMIENTO	11/04/2024
Factura	41976988	PLAZA VERACRUZ 09004197698820240411000030128177	
Período de facturación	04/2024		
Rezago	\$ 0.00	TOTAL A PAGAR	\$ 30,128.17
Subtotal mes + rezago	\$ 30,128.17	MULTIPAGO Bancos Farmacias Autoservicios 0000000000004197698841958225	
I.V.A del periodo 16%	\$ 0.00		
Saldo a favor			



Grupo Metropolitano de Agua y Saneamiento SAPI de CV
 Santos Pérez Abascal 1170
 Fracc. Moderno
 C.P. 91918
 Veracruz, Ver.
 RFC: GMA 150717625
 Régimen General de Ley Personas Morales



CLIENTE: BARTOLO ROSALIO SANCHEZ RODRIGUEZ
 FECHA DE EMISIÓN: 01/07/2024
 R.F.C.: FECHA DE VENCIMIENTO: 01/07/2024
 DOMICILIO DE INMUEBLE: FECHA DE IMPRESION: 31/03/2025
 Calle ESTERO DE EBANO, No. 58 Mzn. 38 Ll. 12 loc LAS TORRES Y JARDINES DE SAN BARTOLOME
 PERÍODO DE FACTURACIÓN: 07/2024
 Col. ARBOLEDA SAN RAMÓN, CP. 94274, VERACRUZ
 INMUEBLE: 255427

CONSUMOS		HISTORIAL DE CONSUMO		DATOS COMERCIALES	
Número de medidor		Tipo de Conexión		Ruta de recorrido	
Lectura actual (m3)		CUOTA FIJA		10-VER-484 - 770	
Fecha lectura actual		Servicios		Tarifa	
Lectura anterior (m3)		AGUA+DRENAJE+SANEAMIENTO		INTERES-SOCIAL-1	
Fecha lectura anterior		FECHA DE VENCIMIENTO		Número de Referencia	
Consumo facturado (m3)		01/07/2024		1478406N	
FACTURACIÓN MES ACTUAL		IMPORTE		Subcategoría	
CUOTA CONVENIO CREDITO		\$ -23,837.25		CASA HABITACION	
CUOTA CONVENIO PRODUCTOS 0%		\$ 15,857.72		Lugar de expedición	VERACRUZ
CUOTA CONVENIO PRODUCTOS 16%		\$ 11,073.22		Localidad	VERACRUZ
CUOTA CONV IVA		\$ 1,771.73		Forma de pago	
CUOTA CONVENIO RECARGOS		\$ 22,455.85		Método de pago	
CUOTA CONV IVA		\$ 1,380.09		MENSAJE	
CUOTA CONVENIO SERV AMBIENTAL		\$ 269.22		Ambas actualizaciones publicadas en la gaceta oficial extraordinaria No. 524 de fecha 18 de enero 2021. En términos del acuerdo del consejo consultivo ciudadano NÚ. IMA/SCC/ORD/056/2020 DE FECHA 24 DE DICIEMBRE DE 2020.	
SUMA DE LOS CONCEPTOS QUE NO LLEVAN IVA		\$ 29,957.11		Estimado Usuario: si usted realizó el pago del presente periodo en tiendas de conveniencia o vía transferencia electrónica, haga caso omiso al presente recibo.	
SUMA DE LOS CONCEPTOS QUE SI TIENEN IVA		\$ 19,698.90		Periodos de rezago: 7	
SUMA DEL LOS IVAS		\$ 3,151.82			
SERVICIOS AMBIENTALES		\$ 0.00			
TOTAL DE FACTURACIÓN DEL PERIODO		\$ 28,970.58			
TOTAL A PAGAR DEL PERIODO MÁS REZAGO		\$ 33,188.76			

TALÓN DE PAGO			
Inmueble	255427	FECHA DE VENCIMIENTO	
Factura	42529263	01/07/2024	PLAZA VERACRUZ
Período de facturación	07/2024	TOTAL A PAGAR	MULTIPAGO
Rezago	\$ 4,218.18	\$ 33,188.76	Bancos
Subtotal mes + rezago	\$ 33,188.76		Farmacias
I.V.A del periodo 16%	\$ 3,151.82		Autoservicios
Saldo a favor			





Grupo Metropolitano de Agua y Saneamiento SAPI de CV
 Santos Pérez Abascal 1170
 Fracc. Moderno
 C.P. 91918
 Veracruz, Ver.
 RFC: GMA 150717625
 Régimen General de Ley Personas Morales



CLIENTE:
 POSEEDOR SONIA MORALES VARGAS

FECHA DE EMISIÓN: 20/03/2024

R.F.C.:

FECHA DE VENCIMIENTO: 20/03/2024

DOMICILIO DE INMUEBLE:

FECHA DE IMPRESIÓN: 31/03/2025

Calle PRIVADA 42, No. 0 Mzn. 49 Lt. 19 LOC GAVIOTA / BLVD.

PERÍODO DE FACTURACIÓN: 03/2024

LUNA
 Col. FRACC. LAS PALMAS DE MEDELLIN, CP. 94274, VERACRUZ

INMUEBLE: 281765

CONSUMOS		HISTORIAL DE CONSUMO		DATOS COMERCIALES	
Número de medidor		Tipo de Conexión		Ruta de recorrido	
Lectura actual (m3)		CUOTA FIJA		10-VER-408 - 1110	
Fecha lectura actual		Servicios		Tarifa	
Lectura anterior (m3)		AGUA+DRENAJE		RESIDENCIAL-1	
Fecha lectura anterior		FECHA DE VENCIMIENTO		Número de Referencia	
Consumo facturado (m3)		20/03/2024		1571791V	
FACTURACIÓN MES ACTUAL		IMPORTE		Subcategoría	
CUOTA CONVENIO CREDITO		\$ -16,739.24		CASA HABITACION	
CUOTA CONVENIO PRODUCTOS 0%		\$ 18,650.54		Lugar de expedición	VERACRUZ
CUOTA CONVENIO PRODUCTOS 16%		\$ 6,031.11		Localidad	VERACRUZ
CUOTA CONV IVA		\$ 964.98		Forma de pago	
CUOTA CONVENIO RECARGOS		\$ 15,964.90		Método de pago	
CUOTA CONV IVA		\$ 774.33		MENSAJE	
CUOTA CONVENIO SERV AMBIENTAL		\$ 212.98		Ambas actualizaciones publicadas en la gaceta oficial extraordinaria No. 524 de fecha 18 de enero 2021. En términos del acuerdo del consejo consultivo ciudadano NO. IMA/CC/ORD.056/2020 DE FECHA 24 DE DICIEMBRE DE 2020.	
CUOTA CONVENIO SERVICIO Y MATERIAL		\$ 2,543.76		Estimado Usuario: si usted realizó el pago del presente periodo en sendas de conveniencia o vía transferencia electrónica, haga caso omiso al presente recibo.	
CUOTA CONV IVA		\$ 407.00		Periodos de rezago: 21	
SUMA DE LOS CONCEPTOS QUE NO LLEVAN IVA		\$ 29,988.71			
SUMA DE LOS CONCEPTOS QUE SI TIENEN IVA		\$ 13,414.58			
SUMA DEL LOS IVAS		\$ 2,146.31			
SERVICIOS AMBIENTALES		\$ 0.00			
TOTAL DE FACTURACIÓN DEL PERIODO		\$ 28,810.36			
TOTAL A PAGAR DEL PERIODO MÁS REZAGO		\$ 69,889.34			

TALÓN DE PAGO			
Inmueble	281765	FECHA DE VENCIMIENTO	
Factura	41763438	20/03/2024	
Período de facturación	03/2024	TOTAL A PAGAR	
Rezago	\$ 41,078.98	\$ 69,889.34	
Subtotal mes + rezago	\$ 69,889.34		
I.V.A del periodo 16%	\$ 2,146.31		
Saldo a favor			

PLAZA VERACRUZ

60041763438204032000006988934

00000000000004176343841734203

MULTIPAGO

Bancos
Farmacias
Autoservicios



Grupo Metropolitano de Agua y Saneamiento SAPI de CV
Santos Pérez Abascal 1170
Fracc. Moderno
C.P. 91918
Veracruz, Ver.
RFC: GMA 150717625
Régimen General de Ley Personas Morales



CLIENTE: ZAYRA ELENA RUIZ MARTINEZ

FECHA DE EMISIÓN: 17/08/2024

R.F.C.:

FECHA DE VENCIMIENTO: 17/08/2024

DOMICILIO DE INMUEBLE:

FECHA DE IMPRESIÓN: 31/03/2025

Calle PRIVADA 33, No. 88 Mzn. 38 Lt. 14 BLVD. LAS PALMAS
ATRAS PRIVADA 31
Col. FRACC. LAS PALMAS DE MEDELLIN, CP. 94274, VERACRUZ

PERÍODO DE FACTURACIÓN: 08/2024

INMUEBLE: 316564

Table with columns: CONSUMOS, HISTORIAL DE CONSUMO, DATOS COMERCIALES. Includes consumption data, meter type (MEDIDO), services (AGUA+DRENAJE), and a summary table with totals for IVA and payment amounts.

CADENA ORIGINAL

111319F7F1-448D-40F0-D0-C8C1807827C2824-88
171212 20240817125730Z GRUPO MSA -4881803020240817125730Z GRUPO MSA 000118000000509912511
FOLIO FISCAL 42919821

Table with columns: SELLO DIGITAL DEL SAT, No. CERTIFICADO, FOLIO FISCAL, FECHA Y HORA DE CERTIFICACIÓN. Includes digital seal information and certification details.

TALÓN DE PAGO table with columns: Inmueble, Factura, Período de facturación, Rezagó, Subtotal mes + rezago, I.V.A del período 16%, Saldo a favor, FECHA DE VENCIMIENTO, TOTAL A PAGAR. Includes OXXO logo and barcode information.



Grupo Metropolitano de Agua y Saneamiento SAPI de CV
 Santos Pérez Abascal 1170
 Fracc. Moderno
 C.P. 91918
 Veracruz, Ver.
 RFC: GMA 150717625
 Régimen General de Ley Personas Morales



CLIENTE:
 EDGAR ENMANUEL CINTA MARABOTO

FECHA DE EMISIÓN: 16/04/2024

R.F.C.: CIME7805244X6

FECHA DE VENCIMIENTO: 16/04/2024

DOMICILIO DE INMUEBLE:

FECHA DE IMPRESIÓN: 31/03/2025

Calle PRIVADA 45, No. 97 Mzn. 54 Lt. 6-3 loc SON PRIVADAS
 Cof. FRACC. LAS PALMAS DE MEDELLIN, CP. 94274, VERACRUZ

PERÍODO DE FACTURACIÓN: 04/2024

INMUEBLE: 255165

CONSUMOS		HISTORIAL DE CONSUMO		DATOS COMERCIALES		
Número de medidor	120930966	Tipo de Conexión		Ruta de recorrido		
Lectura actual (m3)	248	MEDIDO		29-VER-408 - 1580		
Fecha lectura actual	20/04/2024	Servicios		Tarifa		
Lectura anterior (m3)	248	AGUA+DRENAJE+SANEAMIENTO		RESIDENCIAL-1		
Fecha lectura anterior	22/03/2024	FECHA DE VENCIMIENTO		Número de Referencia		
Consumo facturado (m3)	15	16/04/2024	1477887E			
FACTURACIÓN MES ACTUAL			IMPORTE		Subcategoría	
CUOTA CONVENIO CREDITO			\$ -28,001.87		CASA HABITACION	
CUOTA CONVENIO PRODUCTOS 0%			\$ 16,329.74		Lugar de expedición	VERACRUZ
CUOTA CONVENIO PRODUCTOS 16%			\$ 11,227.85		Localidad	VERACRUZ
CUOTA CONV IVA			\$ 1,797.09		Forma de pago	
CUOTA CONVENIO RECARGOS			\$ 23,611.67		Método de pago	
CUOTA CONV IVA			\$ 1,430.49		MENSAJE	
CUOTA CONVENIO SERV AMBIENTAL			\$ 275.43		Ambas actualizaciones publicadas en la gaceta oficial extraordinaria No. 624 de fecha 18 de enero 2021. En términos del acuerdo del consejo consultivo ciudadano NO. IMA/3CC/ORD/058/2020 DE FECHA 24 DE DICIEMBRE DE 2020.	
SUMA DE LOS CONCEPTOS QUE NO LLEVAN IVA			\$ 31,277.96		Estimado Usuario: si usted realiza el pago del presente periodo en fechas de conveniencia o vía transferencia electrónica, haga caso omiso al presente recibo.	
SUMA DE LOS CONCEPTOS QUE SI TIENEN IVA			\$ 20,166.73		Periodos de rezago: 12	
SUMA DEL LOS IVAS			\$ 3,227.58			
SERVICIOS AMBIENTALES			\$ 0.00			
TOTAL DE FACTURACIÓN DEL PERIODO			\$ 26,670.40			
TOTAL A PAGAR DEL PERIODO MÁS REZAGO			\$ 34,579.95			

TALÓN DE PAGO		FECHA DE VENCIMIENTO		MULTIPAGO	
Inmueble	255165	16/04/2024		PLAZA VERACRUZ Bancos Farmacias Autoservicios	
Factura	42003156				
Periodo de facturación	04/2024			00004200315620240416000034579956	
Rezago	\$ 7,909.55				
Subtotal mes + rezago	\$ 34,579.95			0000000000004200315642009209	
I.V.A del periodo 16%	\$ 3,227.58				
Saldo a favor					



Grupo Metropolitano de Agua y Saneamiento SAPI de CV

Santos Pérez Abascal 1170
Fracc. Moderno
C.P. 91918
Veracruz, Ver.
RFC: GMA 150717625
Régimen General de Ley Personas Morales



CLIENTE:
JOSE ANGEL ANDREW MIRANDA

FECHA DE EMISIÓN: 11/03/2024

R.F.C.:

FECHA DE VENCIMIENTO: 11/03/2024

DOMICILIO DE INMUEBLE:

FECHA DE IMPRESION: 31/03/2025

Calle PRIVADA 2, No. 55 Mzn. 3 Lt. 4
Col. FRACC. LAS PALMAS DE MEDELLIN, CP. 94274, VERACRUZ

PERIODO DE FACTURACIÓN: 03/2024

INMUEBLE: 281966

CONSUMOS		HISTORIAL DE CONSUMO		DATOS COMERCIALES	
Número de medidor		Tipo de Conexión		Ruta de recorrido	
Lectura actual (m3)	0	MEDIDO		29-VER-409 - 60	
Fecha lectura actual	04/03/2024	Servicios		Tarifa	
Lectura anterior (m3)		AGUA+DRENAJE		RESIDENCIAL-1	
Fecha lectura anterior	04/02/2024	FECHA DE VENCIMIENTO		Número de Referencia	
Consumo facturado (m3)	15	11/03/2024		1532925K	
FACTURACIÓN MES ACTUAL		IMPORTE		Subcategoría	
CUOTA CONVENIO CREDITO			\$ -80,985.13	CASA HABITACION	
CUOTA CONVENIO PRODUCTOS 0%			\$ 42,252.74	Lugar de expedición	VERACRUZ
CUOTA CONVENIO PRODUCTOS 16%			\$ 13,983.05	Localidad	VERACRUZ
CUOTA CONV IVA			\$ 2,237.33	Forma de pago	
CUOTA CONVENIO RECARGOS			\$ 39,186.24	Método de pago	
CUOTA CONV IVA			\$ 1,840.61	MENSAJE	
CUOTA CONVENIO SERV AMBIENTAL			\$ 493.26	Ambas actualizaciones publicadas en la gaceta oficial extraordinaria No. 524 de fecha 18 de enero 2021. En términos del acuerdo del consejo consultivo ciudadano NO. IMA/3CC/ORD/058/2020 DE FECHA 24 DE DICIEMBRE DE 2020.	
CUOTA CONVENIO SERVICIO Y MATERIAL			\$ 5,194.00	Estimado Usuario: si usted realizó el pago del presente periodo en tiendas de conveniencia o vía transferencia electrónica, haga caso omiso al presente recibo.	
CUOTA CONV IVA			\$ 831.04	Periodos de rezago: 12	
SUMA DE LOS CONCEPTOS QUE NO LLEVAN IVA			\$ 70,428.38		
SUMA DE LOS CONCEPTOS QUE SI TIENEN IVA			\$ 30,680.91		
SUMA DEL LOS IVAS			\$ 4,908.98		
SERVICIOS AMBIENTALES			\$ 0.00		
TOTAL DE FACTURACIÓN DEL PERIODO			\$ 25,033.14		
TOTAL A PAGAR DEL PERIODO MÁS REZAGO			\$ 35,926.18		

TALÓN DE PAGO			
Inmueble	281966	FECHA DE VENCIMIENTO	
Factura	41727172	11/03/2024	
Periodo de facturación	03/2024	TOTAL A PAGAR	
Rezago	\$ 10,893.04	\$ 35,926.18	
Subtotal mes + rezago	\$ 35,926.18		
L.V.A del periodo 16%	\$ 4,908.98		
Saldo a favor			

PLAZA VERACRUZ

09004172717220294331103035926181

00000000000004172717241844279

MULTIPAGO

Bancos
Farmacias
Autoservicios



Grupo Metropolitano de Agua y Saneamiento SAPI de CV

Santos Pérez Abascal 1170
 Fracc. Moderno
 C.P. 91918
 Veracruz, Ver.
 RFC: GMA 150717625
 Régimen General de Ley Personas Morales



CLIENTE:
 ARTURO ISAAC GIL PERDOMO Y COPROP.

FECHA DE EMISIÓN: 04/04/2024

R.F.C.:

FECHA DE VENCIMIENTO: 04/04/2024

DOMICILIO DE INMUEBLE:

FECHA DE IMPRESIÓN: 31/03/2025

Calle PRIVADA 32, No. 32 Mzn. 39 Lt. 17 BLV. LUNA
 Col. FRACC. LAS PALMAS DE MEDELLIN, CP. 94274, VERACRUZ

PERÍODO DE FACTURACIÓN: 04/2024

INMUEBLE: 308897

CONSUMOS		HISTORIAL DE CONSUMO		DATOS COMERCIALES	
Número de medidor	150106642	Tipo de Conexión		Ruta de recorrido	
Lectura actual (m3)	183	MEDIDO		29-VER-408 - 245	
Fecha lectura actual	20/04/2024	Servicios		Tarifa	
Lectura anterior (m3)	183	AGUA+DRENAJE		RESIDENCIAL-1	
Fecha lectura anterior	22/03/2024	FECHA DE VENCIMIENTO		Número de Referencia	
Consumo facturado (m3)	15	04/04/2024		1568836Y	
FACTURACIÓN MES ACTUAL			IMPORTE	Subcategoría	
CUOTA CONVENIO CREDITO			\$ -1,495.76	CASA HABITACION	
CUOTA CONVENIO PRODUCTOS 0%			\$ 17,750.67	Lugar de expedición	VERACRUZ
CUOTA CONVENIO PRODUCTOS 16%			\$ 1,443.15	Localidad	VERACRUZ
CUOTA CONV IVA			\$ 230.90	Forma de pago	
CUOTA CONVENIO RECARGOS			\$ 1,476.74	Método de pago	
CUOTA CONV IVA			\$ 19.02	MENSAJE	
CUOTA CONVENIO SERV AMBIENTAL			\$ 80.51	Ambas actualizaciones publicadas en la gaceta oficial extraordinaria No. 024 de fecha 18 de enero 2021. En términos del acuerdo del consejo consultivo ciudadano NO. IMA/3CC/ORD/056/2020 DE FECHA 24 DE DICIEMBRE DE 2020.	
CUOTA CONVENIO SERVICIO Y MATERIAL			\$ 4,424.91	Estimado Usuario: si usted realizó el pago del presente periodo en tiendas de conveniencia o vía transferencia electrónica, haga caso omiso al presente recibo.	
CUOTA CONV IVA			\$ 708.00	Periodos de rezago: 1	
SUMA DE LOS CONCEPTOS QUE NO LLEVAN IVA			\$ 19,159.02		
SUMA DE LOS CONCEPTOS QUE SI TIENEN IVA			\$ 5,986.96		
SUMA DE LOS IVAS			\$ 957.92		
SERVICIOS AMBIENTALES			\$ 0.00		
TOTAL DE FACTURACIÓN DEL PERIODO			\$ 24,608.14		
TOTAL A PAGAR DEL PERIODO MAS REZAGO			\$ 25,032.61		

TALÓN DE PAGO			
Inmueble	308897	FECHA DE VENCIMIENTO	PLAZA VERACRUZ
Factura	41950771	04/04/2024	
Período de facturación	04/2024	TOTAL A PAGAR	MULTIPAGO Bancos Farmacias Autoservicios
Rezago	\$ 424.47	\$ 25,032.61	
Subtotal mes + rezago	\$ 25,032.61		
I.V.A del periodo 16%	\$ 957.92		
Saldo a favor			





Grupo Metropolitano de Agua y Saneamiento SAPI de CV

Santos Pérez Abascal 1170
 Fracc. Moderno
 C.P. 91918
 Veracruz, Ver.
 RFC: GMA 150717625
 Régimen General de Ley Personas Morales



CLIENTE:
 SALVADOR EVERARDO SOTO RIVERA

FECHA DE EMISIÓN: 05/09/2024

R.F.C.:

FECHA DE VENCIMIENTO: 05/09/2024

DOMICILIO DE INMUEBLE:

FECHA DE IMPRESION: 31/03/2025

Calle AVENIDA PASEO CAMPESTRE, No. 50 bis 14 loc
 CERRADA COSTA
 Col. PASEOS DEL CAMPESTRE, CP. , VERACRUZ

PERÍODO DE FACTURACIÓN: 09/2024

INMUEBLE: 265711

CONSUMOS		HISTORIAL DE CONSUMO		DATOS COMERCIALES	
Número de medidor		Tipo de Conexión		Ruta de recorrido	
Lectura actual (m3)		CUOTA FIJA		10-VER-543 - 2440	
Fecha lectura actual		Servicios		Tarifa	
Lectura anterior (m3)		AGUA+DRENAJE		INTERES-SOCIAL-1	
Fecha lectura anterior		FECHA DE VENCIMIENTO		Número de Referencia	
Consumo facturado (m3)		05/09/2024		1499731Q	
FACTURACIÓN MES ACTUAL		IMPORTE		Subcategoría	
CUOTA CONVENIO CREDITO		\$ -19,071.12		CASA HABITACION	
CUOTA CONVENIO PRODUCTOS 0%		\$ 15,395.62		Lugar de expedición	VERACRUZ
CUOTA CONVENIO PRODUCTOS 16%		\$ 5,724.49		Localidad	VERACRUZ
CUOTA CONV IVA		\$ 915.94		Forma de pago	
CUOTA CONVENIO RECARGOS		\$ 18,065.25		Método de pago	
CUOTA CONV IVA		\$ 930.15		MENSAJE	
CUOTA CONVENIO SERV AMBIENTAL		\$ 211.24		Ambas actualizaciones publicadas en la gaceta oficial extraordinaria No. 624 de fecha 18 de enero 2021. En términos del acuerdo del consejo consultivo ciudadano NO. IMA/SCC/ORD/056/2020 DE FECHA 24 DE DICIEMBRE DE 2020.	
CUOTA CONVENIO SERVICIO Y MATERIAL		\$ 2,027.54		Estimado Usuario: si usted realizo el pago del presente periodo en tiendas de conveniencia o via transferencia electrónica, haga caso omiso al presente recibo.	
CUOTA CONV IVA		\$ 324.40		Periodos de rezago: 0	
SUMA DE LOS CONCEPTOS QUE NO LLEVAN IVA		\$ 27,858.70			
SUMA DE LOS CONCEPTOS QUE SI TIENEN IVA		\$ 13,565.44			
SUMA DEL LOS IVAS		\$ 2,170.49			
SERVICIOS AMBIENTALES		\$ 0.00			
TOTAL DE FACTURACIÓN DEL PERÍODO		\$ 24,523.51			
TOTAL A PAGAR DEL PERÍODO MÁS REZAGO		\$ 24,523.51			

TALÓN DE PAGO			
Inmueble	265711	FECHA DE VENCIMIENTO	
Factura	43088622	05/09/2024	PLAZA VERACRUZ
Período de facturación	09/2024	TOTAL A PAGAR	MULTIPAGO
Rezago	\$ 0.00	\$ 24,523.51	Bancos
Subtotal mes + rezago	\$ 24,523.51		Farmacias
I.V.A del período 16%	\$ 2,170.49		Autoservicios
Saldo a favor			



Grupo Metropolitano de Agua y Saneamiento SAPI de CV
 Santos Pérez Abascal 1170
 Fracc. Moderno
 C.P. 91918
 Veracruz, Ver.
 RFC: GMA 150717625
 Régimen General de Ley Personas Morales



CLIENTE:
 ALEJANDRA FLORES SANTOS

FECHA DE EMISIÓN: 25/07/2024

R.F.C.:

FECHA DE VENCIMIENTO: 25/07/2024

DOMICILIO DE INMUEBLE:

FECHA DE IMPRESIÓN: 31/03/2025

Calle INDEPENDENCIA, No. 548 Mzn. 006 Lt. 013 Int 4 loc ALACIO PEREZ/INSURGENTES Col. EL TEJAR, CP. 94273, VERACRUZ

PERÍODO DE FACTURACIÓN: 07/2024

INMUEBLE: 158942

CONSUMOS		HISTORIAL DE CONSUMO		DATOS COMERCIALES	
Número de medidor		Tipo de Conexión		Ruta de recorrido	
Lectura actual (m3)		CUOTA FIJA		10-VER-500 - 1450	
Fecha lectura actual		Servicios		Tarifa	
Lectura anterior (m3)		AGUA		MINIMO-CONSUMO-1	
Fecha lectura anterior		FECHA DE VENCIMIENTO		Número de Referencia	
Consumo facturado (m3)		25/07/2024		1388858A	
FACTURACIÓN MES ACTUAL		IMPORTE		Subcategoría	
CUOTA CONVENIO CREDITO		\$ -16,459.75		COMERCIOS	
CUOTA CONVENIO PRODUCTOS 16%		\$ 19,924.57		Lugar de expedición	
CUOTA CONV IVA		\$ 3,187.93		VERACRUZ	
CUOTA CONVENIO RECARGOS		\$ 14,189.42		Localidad	
CUOTA CONV IVA		\$ 2,270.33		VERACRUZ	
CUOTA CONVENIO SERV AMBIENTAL		\$ 199.22		Forma de pago	
				Método de pago	
				MENSAJE	
SUMA DE LOS CONCEPTOS QUE NO LLEVAN IVA		\$ 199.22		Ambas actualizaciones publicadas en la gaceta oficial extraordinaria No. 024 de fecha 18 de enero 2021. En términos del acuerdo del consejo consultivo ciudadano NO. IMA/CC/ORD/058/2020 DE FECHA 24 DE DICIEMBRE DE 2020. Estimado Usuario: si usted realizó el pago del presente periodo en tiendas de conveniencia o vía transferencia electrónica, haga caso omiso al presente recibo.	
SUMA DE LOS CONCEPTOS QUE SI TIENEN IVA		\$ 34,113.99			
SUMA DEL LOS IVAS		\$ 5,458.26			
SERVICIOS AMBIENTALES		\$ 0.00			
TOTAL DE FACTURACIÓN DEL PERÍODO		\$ 23,311.72			
TOTAL A PAGAR DEL PERÍODO MÁS REZAGO		\$ 23,311.72		Periodos de rezago: 0	

TALÓN DE PAGO			
Inmueble	158942	FECHA DE VENCIMIENTO	
Factura	42716023	25/07/2024	
Período de facturación	07/2024	TOTAL A PAGAR	
Rezago	\$ 0.00	\$ 23,311.72	
Subtotal mes + rezago	\$ 23,311.72		
I.V.A del periodo 16%	\$ 5,458.26		
Saldo a favor			

PLAZA VERACRUZ

00004271602320240725000023311720

00000000000004271602343029231

MULTIPAGO

Bancos
Farmacias
Autoservicios



Grupo Metropolitano de Agua y Saneamiento SAPI de CV
 Santos Pérez Abascal 1170
 Fracc. Moderno
 C.P. 91918
 Veracruz, Ver.
 RFC: GMA 150717625
 Régimen General de Ley Personas Morales



CLIENTE:
 AUSUARIO Y/O POSEEDOR

FECHA DE EMISIÓN: 27/03/2024

R.F.C.:

FECHA DE VENCIMIENTO: 27/03/2024

DOMICILIO DE INMUEBLE:

FECHA DE IMPRESION: 31/03/2025

CALLE CANGREJO, No. 89 Mzn. 3 Lt. 13 LTE 13 MZA 3
 BLVD.SOL/AGUILA
 Col. FRACC. PALMAS GREEN, CP. , VERACRUZ

PERÍODO DE FACTURACIÓN: 03/2024

INMUEBLE: 305127

CONSUMOS		HISTORIAL DE CONSUMO		DATOS COMERCIALES	
Número de medidor		Tipo de Conexión		Ruta de recorrido	
Lectura actual (m3)		CUOTA FJA		10-VER-168 - 1030	
Fecha lectura actual		Servicios		Tarifa	
Lectura anterior (m3)		AGUA		RESIDENCIAL-1	
Fecha lectura anterior		FECHA DE VENCIMIENTO			
Consumo facturado (m3)		27/03/2024		Número de Referencia	
FACTURACIÓN MES ACTUAL		IMPORTE		1573840L	
CUOTA CONVENIO CREDITO			\$ -5,967.64	Subcategoría	
CUOTA CONVENIO PRODUCTOS 0%			\$ 21,094.58	CASA HABITACION	
CUOTA CONVENIO RECARGOS			\$ 5,967.64	Lugar de expedición	VERACRUZ
CUOTA CONVENIO SERV AMBIENTAL			\$ 144.92	Localidad	VERACRUZ
CUOTA CONVENIO SERVICIO Y MATERIAL			\$ 1,669.72	Forma de pago	
CUOTA CONV IVA			\$ 267.16	Método de pago	
SUMA DE LOS CONCEPTOS QUE NO LLEVAN IVA			\$ 27,207.14	MENSAJE	
SUMA DE LOS CONCEPTOS QUE SI TIENEN IVA			\$ 1,669.72	Ambas actualizaciones publicadas en la gaceta oficial extraordinaria No. 524 de fecha 18 de enero 2021. En términos del acuerdo del consejo consultivo ciudadano NO. IMA/SCC/ORD/056/2020 DE FECHA 24 DE DICIEMBRE DE 2020.	
SUMA DEL LOS IVAS			\$ 267.16	Estimado Usuario: si usted realizó el pago del presente periodo en Sedas de conveniencia o via transferencia electrónica, haga caso omiso al presente recibo.	
SERVICIOS AMBIENTALES			\$ 0.00	Periodos de rezago: 1	
TOTAL DE FACTURACIÓN DEL PERIODO			\$ 23,176.38		
TOTAL A PAGAR DEL PERIODO MÁS REZAGO			\$ 24,236.04		

TALÓN DE PAGO			
Inmueble	305127	FECHA DE VENCIMIENTO	
Factura	41777248	27/03/2024	PLAZA VERACRUZ
Período de facturación	03/2024	TOTAL A PAGAR	MULTIPAGO
Rezago	\$ 1,059.66		Bancos
Subtotal mes + rezago	\$ 24,236.04		Farmacias
I.V.A del periodo 16%	\$ 267.16		Autoservicios
Saldo a favor			

